

Département :  
DOUBS

Commune :  
MONTFERRAND LE CHATEAU

Section : A  
Feuille : 000 A 01

Échelle d'origine : 1/2500  
Échelle d'édition : 1/1000

Date d'édition : 16/10/2018  
(fuseau horaire de Paris)

Coordonnées en projection : RGF93CC47  
©2017 Ministère de l'Action et des  
Comptes publics

DIRECTION GÉNÉRALE DES FINANCES PUBLIQUES

PLAN DE SITUATION

Le plan visualisé sur cet extrait est géré  
par le centre des impôts foncier suivant :  
POLE TOPOGRAPHIQUE  
CADASTRE BESANCON Réception  
mardi 8h45-12h/13h30-16h et sur RdV  
25042  
25042 BESANCON CEDEX  
tél. 03 81 47 24 00 -fax  
cdif.besancon@dgfip.finances.gouv.fr

Cet extrait de plan vous est délivré par :

cadastre.gouv.fr

1922100



6227600

6227600

6227500

6227500

1947

1206

1460

1922100



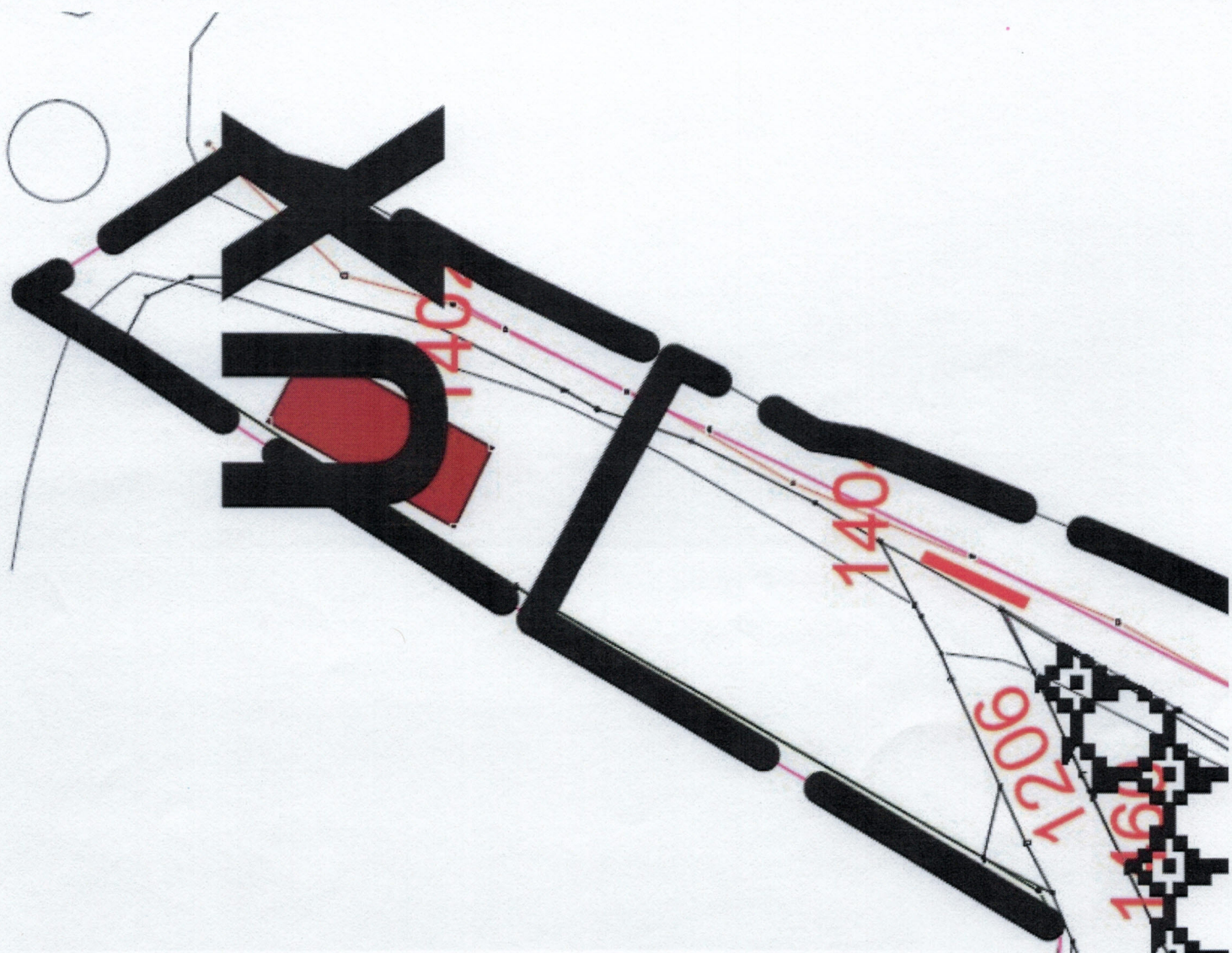



Département du Doubs

Commune de

INTERRAND-LE-CHATEAU

Plan d'urbanisme

Echelle 1/2000

Légende :

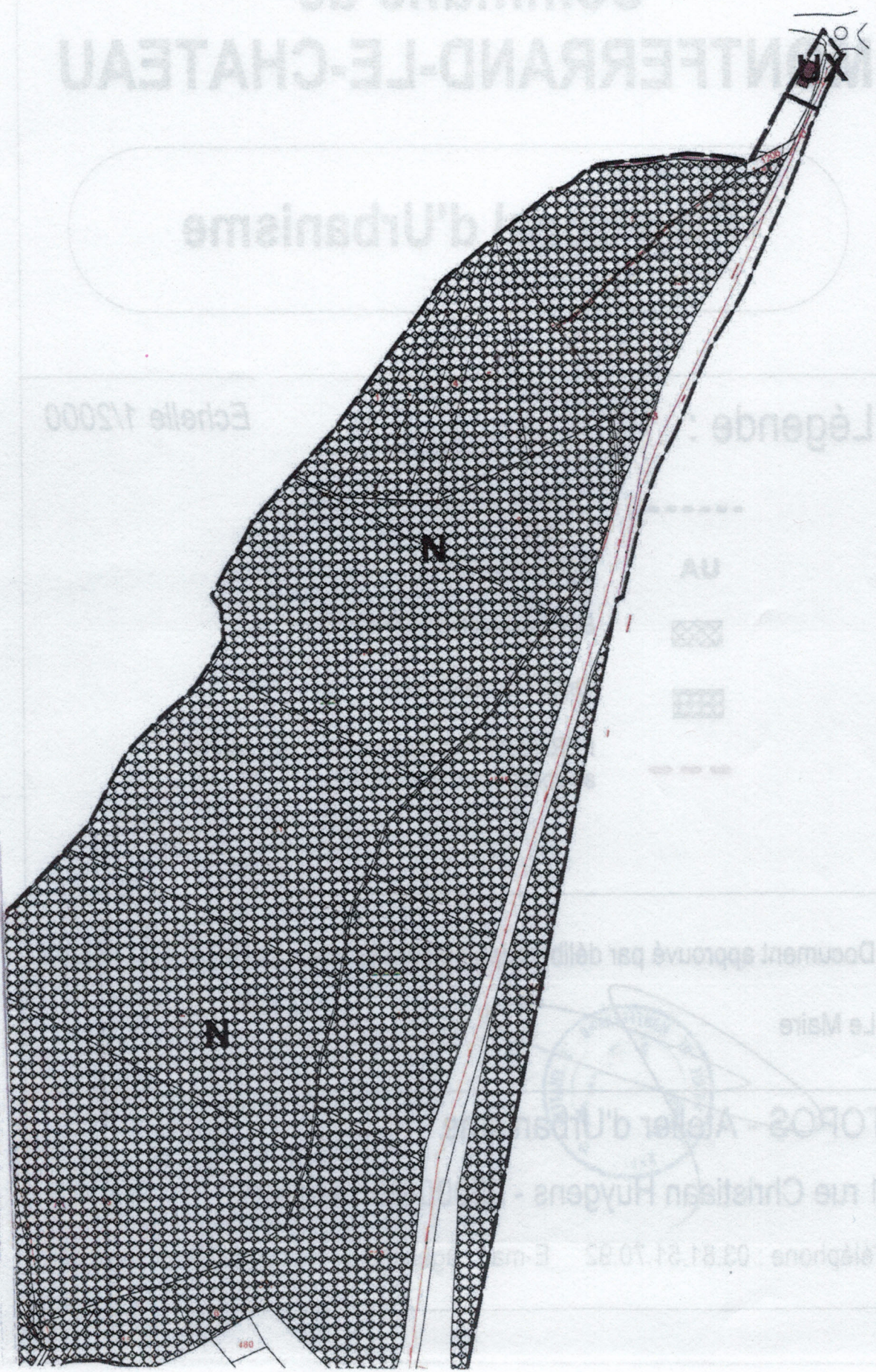

UA

UA

UA

UA

Document approuvé par délibération

Le Maire

TOPOS - Allet d'Urbanisme

11 rue Christian Huygens

Téléphone : 03.81.51.70.92 E-mail :



Département :  
DOUBS

Commune :  
MONTFERRAND LE CHATEAU

Section : A  
Feuille : 000 A 01

Échelle d'origine : 1/2500  
Échelle d'édition : 1/500

Date d'édition : 06/11/2019  
(fuseau horaire de Paris)

Coordonnées en projection : RGF93CC47  
©2017 Ministère de l'Action et des  
Comptes publics

DIRECTION GÉNÉRALE DES FINANCES PUBLIQUES

EXTRAIT DU PLAN CADASTRAL

Le plan visualisé sur cet extrait est géré  
par le centre des impôts foncier suivant :  
POLE TOPOGRAPHIQUE  
CADASTRE BESANCON Réception  
mardi 8h45-12h/13h30-16h et sur RdV  
25042  
25042 BESANCON CEDEX  
tél. 03 81 47 24 00 - fax  
cdif.besancon@dgfip.finances.gouv.fr

Cet extrait de plan vous est délivré par :

cadastre.gouv.fr





Façade Arrière





## Façade coter Route





Département :  
DOUBS

Commune :  
MONTFERRAND LE CHATEAU

Section : A  
Feuille : 000 A 01

Échelle d'origine : 1/2500  
Échelle d'édition : 1/500

Date d'édition : 06/11/2019  
(fuseau horaire de Paris)

Coordonnées en projection : RGF93CC47  
©2017 Ministère de l'Action et des  
Comptes publics

DIRECTION GÉNÉRALE DES FINANCES PUBLIQUES

EXTRAIT DU PLAN CADASTRAL

Le plan visualisé sur cet extrait est géré  
par le centre des impôts foncier suivant :  
POLE TOPOGRAPHIQUE  
CADASTRE BESANCON Réception  
mardi 8h45-12h/13h30-16h et sur RdV  
25042  
25042 BESANCON CEDEX  
tél. 03 81 47 24 00 -fax  
odif.besancon@dgfip.finances.gouv.fr

Cet extrait de plan vous est délivré par :

cadastre.gouv.fr

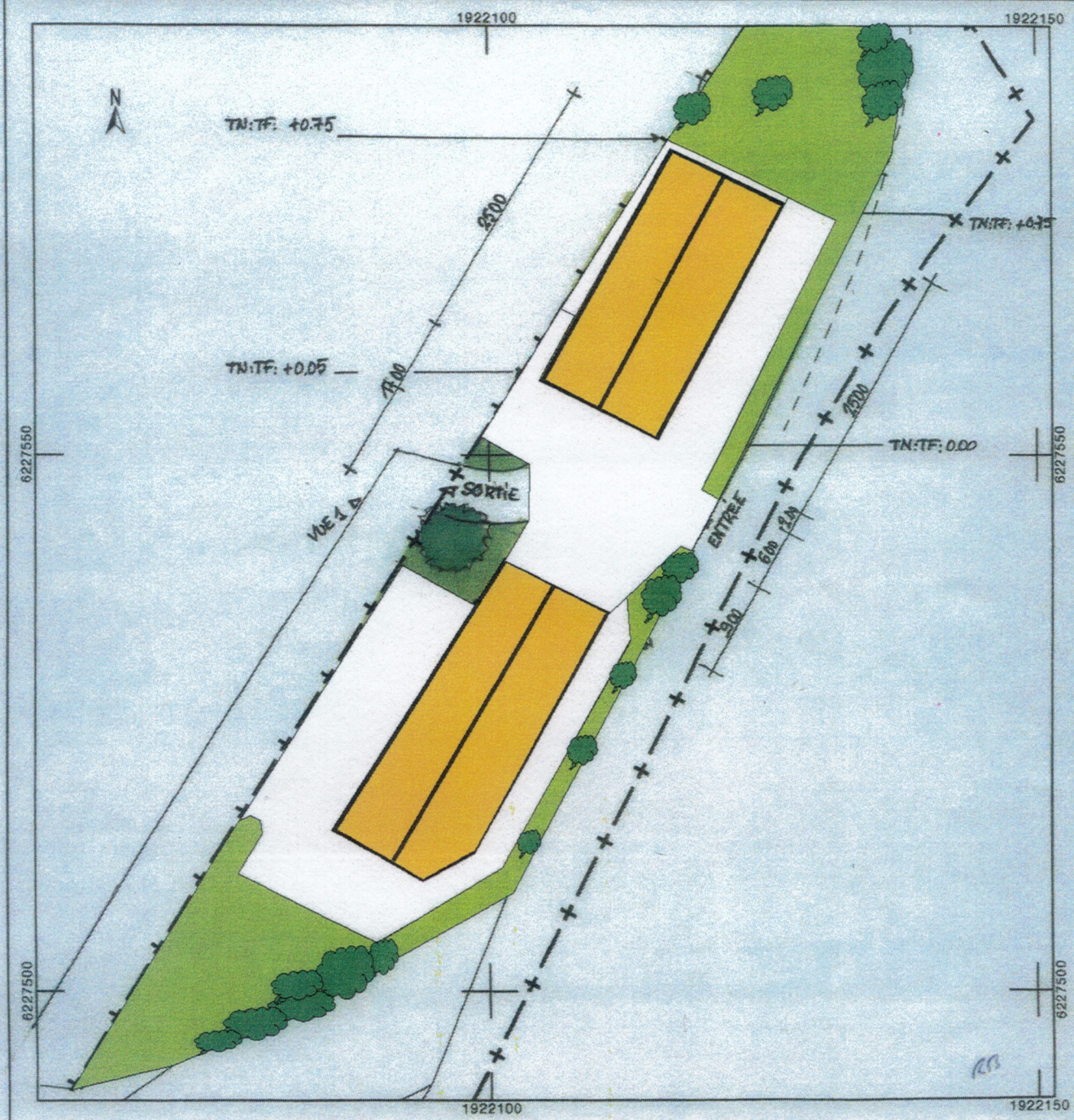



Département :  
DOUBS

Commune :  
MONTFERRAND LE CHATEAU

Section : A  
Feuille : 000 A 01

Échelle d'origine : 1/2500  
Échelle d'édition : 1/500

Date d'édition : 06/11/2019  
(fuseau horaire de Paris)

Coordonnées en projection : RGF93CC47  
©2017 Ministère de l'Action et des  
Comptes publics

# DIRECTION GÉNÉRALE DES FINANCES PUBLIQUES

## EXTRAIT DU PLAN CADASTRAL

Le plan visualisé sur cet extrait est géré  
par le centre des impôts foncier suivant :  
POLE TOPOGRAPHIQUE  
CADASTRE BESANCON Réception  
mardi 8h45-12h/13h30-16h et sur Rdv  
25042  
25042 BESANCON CEDEX  
tél. 03 81 47 24 00 -fax  
cdif.besancon@dgfip.finances.gouv.fr

Cet extrait de plan vous est délivré par :

cadastre.gouv.fr

