

Mr Matthieu LE BAILLY

3, route de Besançon

25 870 LES AUXONS

Tél : 06 11 42 24 95

Email : lebailly.matthieu@neuf.fr

Les Auxons, le 13/09/2024.

Objet : demande de changement de destination, parcelle section AB N°0072.

Madame, Monsieur,

Je souhaite demander le changement de destination du terrain cité en objet (Section AB, N°0072), sur lequel est construite la maison que j'ai achetée en août 2022, et située 3 route de Besançon, 25870 Les Auxons. Ce terrain est actuellement classé en Parcelle Agricole, ce qui empêche toute construction, non liée à une activité agricole, pastorale ou forestière.

Les motivations à cette demande sont mon souhait de pouvoir construire des annexes à ma maison, tel un carport pour protéger mes véhicules personnels.

En tant que professeur d'université en écologie et paléoécologie, j'ai parfaitement conscience des enjeux liés aux politiques de maintien de la biodiversité ou de la gestion des ressources en eau. Je n'ai par conséquent aucune intention d'artificialiser entièrement mon terrain. Les quelques aménagements qui m'ont été autorisés, tels l'installation d'une clôture simple et de haies végétales à la limite de mon terrain, sont une preuve de mon respect des démarches écologiques et sociétales actuelles. Je souhaite cependant pouvoir jouir pleinement du terrain dont j'ai fait l'acquisition.

Je vous remercie de l'attention que vous porterez à ma demande, et vous prie de recevoir, Madame, Monsieur, mes respectueuses salutations.

M. LE BAILLY

A handwritten signature in dark ink, consisting of a stylized 'L' and 'B' followed by a long horizontal stroke.



Département :  
DOUBS

Commune :  
LES AUXONS

Section : AB  
Feuille : 000 AB 01

Échelle d'origine : 1/1000  
Échelle d'édition : 1/1000

Date d'édition : 16/05/2022  
(fuseau horaire de Paris)

Coordonnées en projection : RGF93CC47  
©2017 Ministère de l'Action et des  
Comptes publics

DIRECTION GÉNÉRALE DES FINANCES PUBLIQUES

EXTRAIT DU PLAN CADASTRAL

Le plan visualisé sur cet extrait est géré  
par le centre des impôts foncier suivant :  
POLE TOPOGRAPHIQUE  
CADASTRE BESANCON Réception  
mardi 8h45-12h/13h30-16h et sur RdV  
25042  
25042 BESANCON CEDEX  
tél. 03 81 47 24 00 -fax  
ptgc.doubs@dgfip.finances.gouv.fr

Cet extrait de plan vous est délivré par :

cadastre.gouv.fr

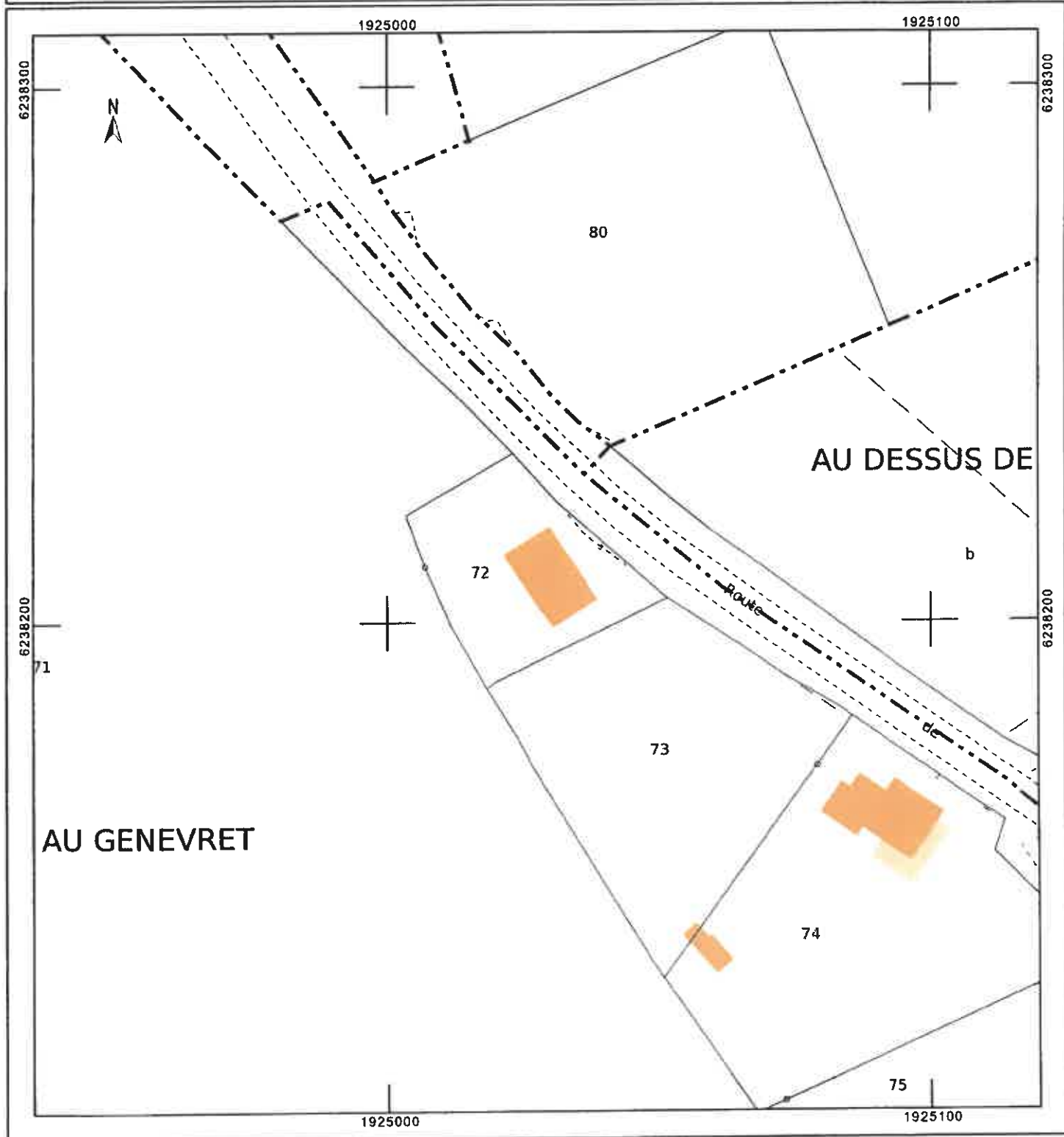

Département :  
DOUBS

Commune :  
LES AUXONS

Section : AB  
Feuille : 000 AB 01

Échelle d'origine : 1/1000  
Échelle d'édition : 1/650

Date d'édition : 05/05/2022  
(fuseau horaire de Paris)

Coordonnées en projection : RGF93CC47  
©2017 Ministère de l'Action et des  
Comptes publics

## DIRECTION GÉNÉRALE DES FINANCES PUBLIQUES

### EXTRAIT DU PLAN CADASTRAL

Le plan visualisé sur cet extrait est géré  
par le centre des impôts foncier suivant :  
POLE TOPOGRAPHIQUE  
CADASTRE BESANCON Réception  
mardi 8h45-12h/13h30-16h et sur RdV  
25042  
25042 BESANCON CEDEX  
tél. 03 81 47 24 00 -fax  
ptgc.doubs@dgfi.finances.gouv.fr

Cet extrait de plan vous est délivré par :

cadastre.gouv.fr

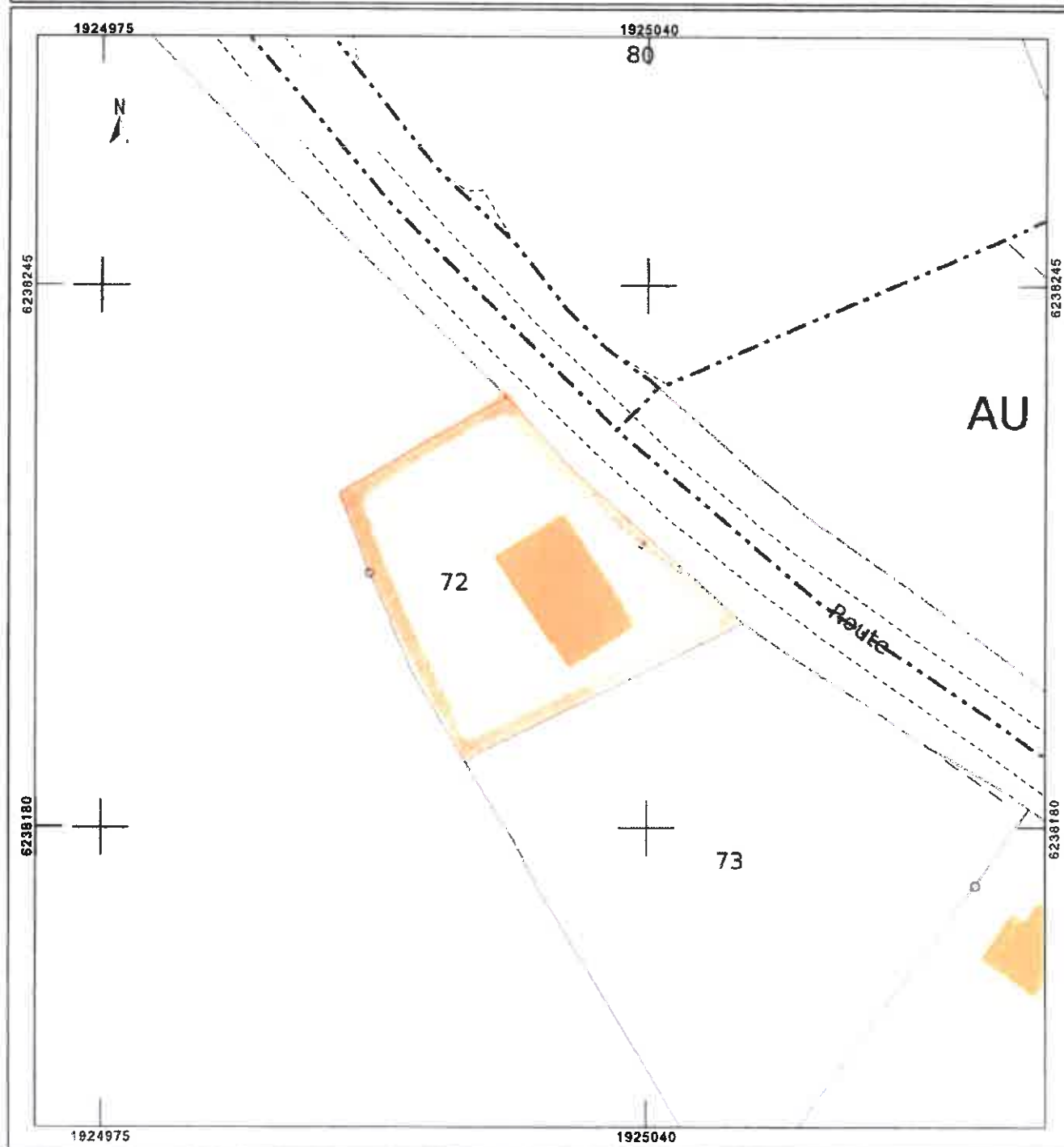

Direction générale des finances publiques

Cellule d'assistance du SPDC

Tél : 0 809 400 190 (appel non surtaxé)

du lundi au vendredi

de 8h00 à 18h00

Courriel : esi.orleans.ADspdc@dgfip.finances.gouv.fr

N° de dossier :

### Extrait cadastral modèle 1

conforme à la documentation cadastrale à la date du : 17/05/2022

validité six mois à partir de cette date.

Extrait confectionné par : ZEDET Ch.

SF2202402779

DESIGNATION DES PROPRIETES										
Département : 025					Commune : 035			LES AUXONS		
Section	N° plan	PDL	N° du lot	Quote-part Adresse	Contenance cadastrale	Renvoi	Désignation nouvelle			
							N° de DA	Section	N° plan	Contenance
AB	0072			3 RTE DE BESANCON	0ha10a92ca					

### OBSERVATIONS DU SERVICE DE LA PUBLICITE FONCIERE

Décrets modifiés du 4 janvier 1955 art. 7 et 40 et du 14 octobre 1955 art. 21 et 30



