

TERRALTO

AU SERVICE DES COLLECTIVITÉS ET DES TERRITOIRES



Cartes aptitude à l'épandage des boues hygiénisées



ENSEMBLE
vos projets prennent vie



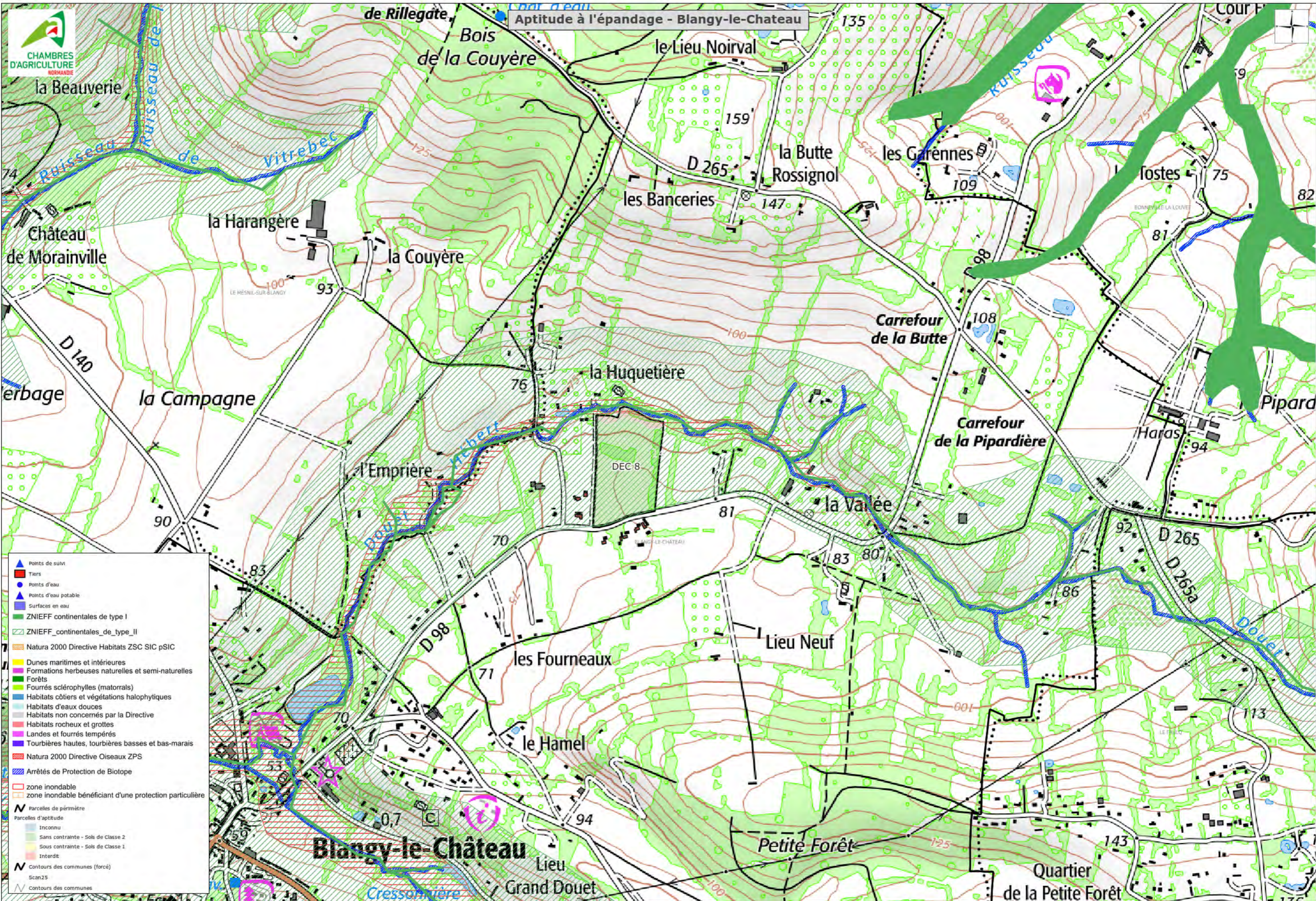

Aptitude à l'épandage - Blangy-le-Château

- ▲ Points de suivi
- Tiers
- Points d'eau
- ▲ Points d'eau potable
- Surfaces en eau
- ZNIEFF continentales de type I
- ZNIEFF continentales de type II
- Natura 2000 Directive Habitats ZSC SIC pSIC
- Dunes maritimes et intérieures
- Formations herbeuses naturelles et semi-naturelles
- Forêts
- Fourrés sclérophylles (matorrals)
- Habitats côtiers et végétations halophytiques
- Habitats d'eaux douces
- Habitats non concernés par la Directive
- Habitats rocheux et grottes
- Landes et fourrés tempérés
- Tourbières hautes, tourbières basses et bas-marais
- Natura 2000 Directive Oiseaux ZPS
- Arrêtés de Protection de Biotope
- zone inondable
- zone inondable bénéficiant d'une protection particulière
- N Parcelles de périmètre
- Parcelles d'aptitude
- Inconnu
- Sans contrainte - Sols de Classe 2
- Sous contrainte - Sols de Classe 1
- Interdit
- N Contours des communes (forcé)
- Scan25
- N Contours des communes

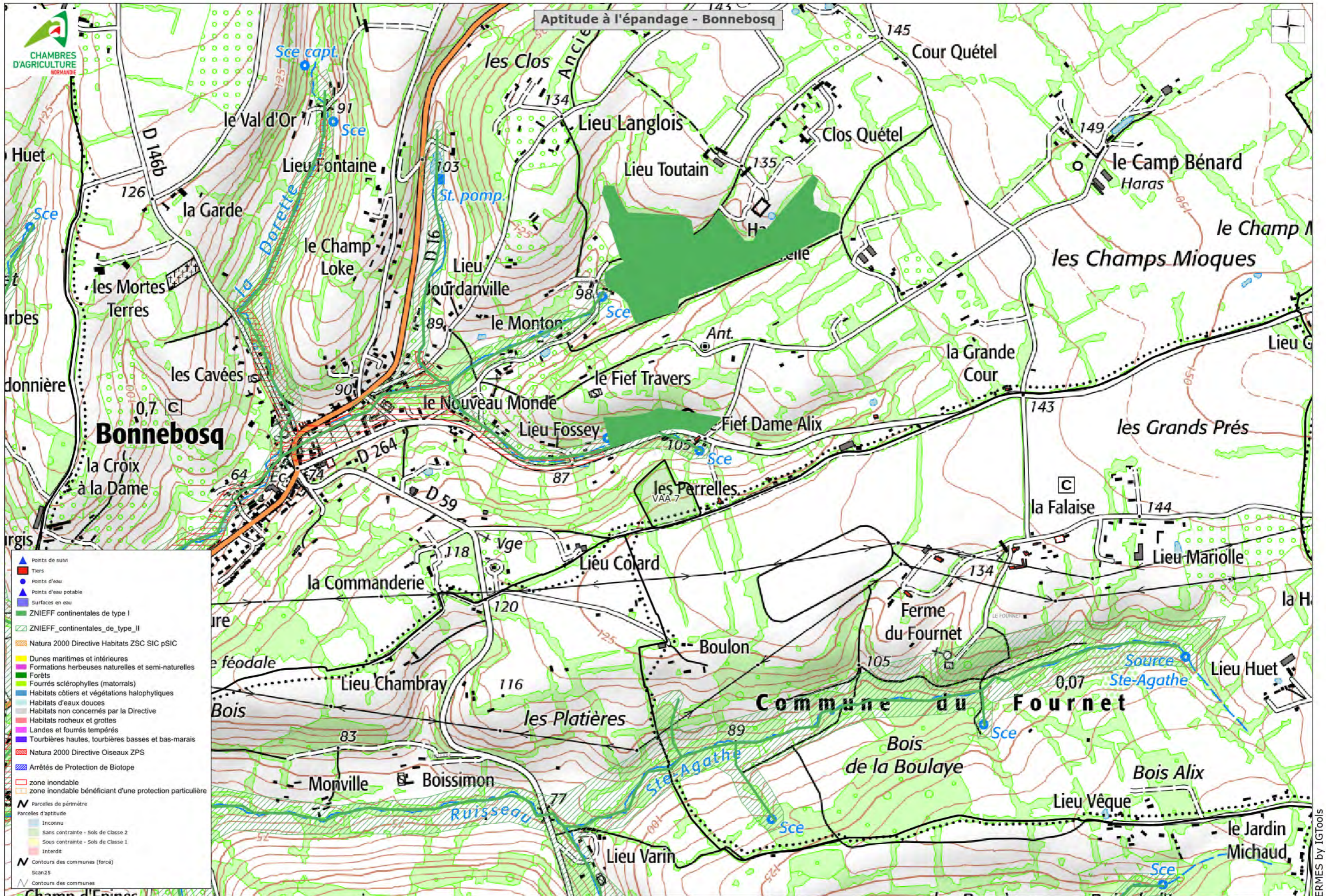

- ▲ Points de suivi
- Tiers
- Points d'eau
- ▲ Points d'eau potable
- Surfaces en eau
- ZNIEFF continentales de type I
- ZNIEFF continentales de type II
- Natura 2000 Directive Habitats ZSC SIC pSIC
- Dunes maritimes et intérieures
- Formations herbeuses naturelles et semi-naturelles
- Forêts
- Fourrés sclérophylles (matorrals)
- Habitats côtiers et végétations halophytiques
- Habitats d'eaux douces
- Habitats non concernés par la Directive
- Habitats rocheux et grottes
- Landes et fourrés tempérés
- Tourbières hautes, tourbières basses et bas-marais
- Natura 2000 Directive Oiseaux ZPS
- Arrêtés de Protection de Biotope
- zone inondable
- zone inondable bénéficiant d'une protection particulière
- Parcelles de périmètre
- Parcelles d'aptitude
- Inconnu
- Sans contrainte - Sols de Classe 2
- Sous contrainte - Sols de Classe 1
- Interdit
- Contours des communes (forcé)
- Scan25
- Contours des communes

Aptitude à l'épandage - Caorches-Saint-Nicolas

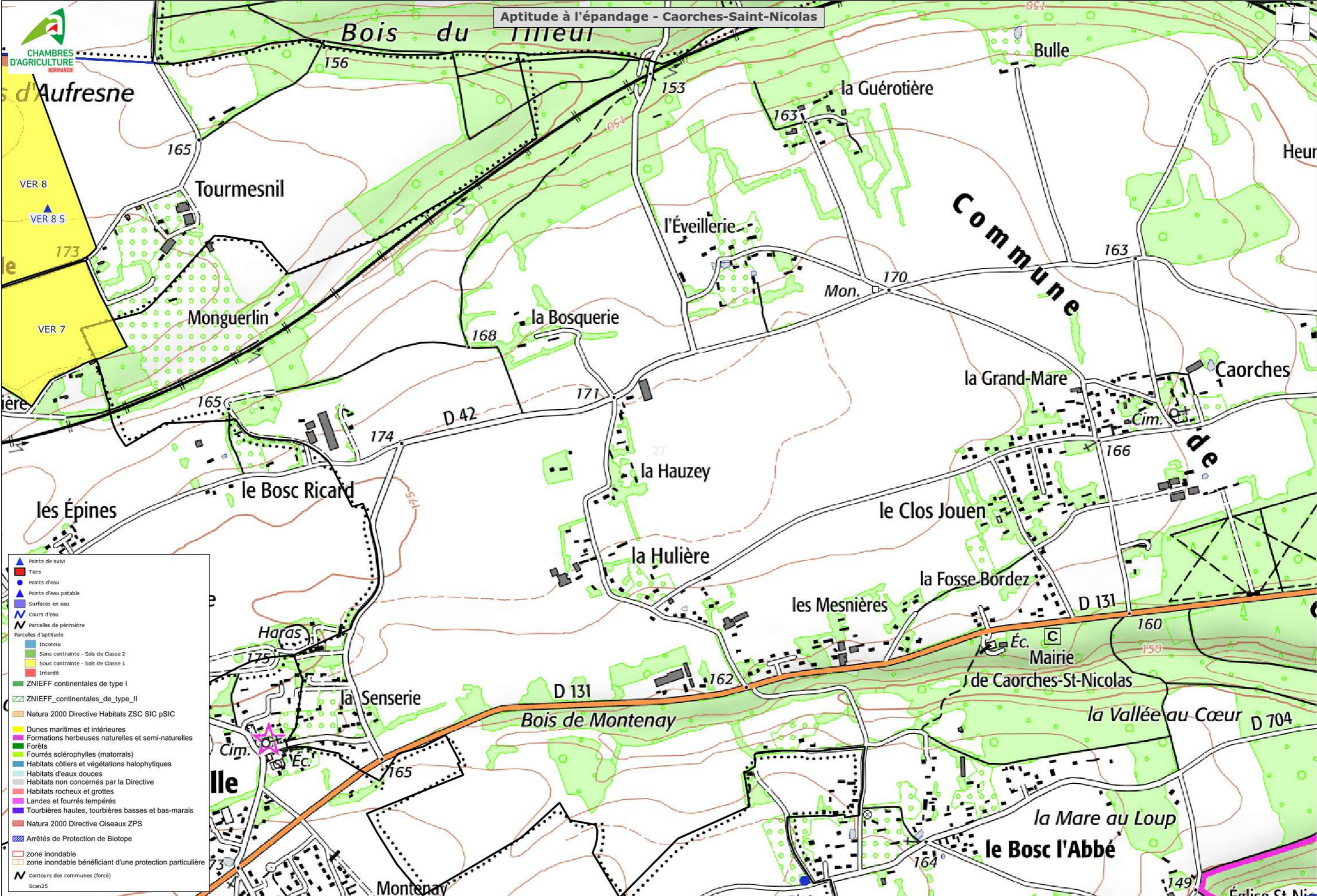

- ▲ Points de suivi
- Tiers
- Points d'eau
- ▲ Points d'eau potable
- Surfaces en eau
- ~ Cours d'eau
- ▭ Parcelles de périmètre
- Parcelles d'aptitude
 - Inconnu
 - Sans contrainte - Sols de Classe 2
 - Sous contrainte - Sols de Classe 1
 - Interdit
- ZNIEFF continentales de type I
- ZNIEFF continentales de type II
- Natura 2000 Directive Habitats ZSC SIC pSIC
 - Dunes maritimes et intérieures
 - Formations herbeuses naturelles et semi-naturelles
 - Forêts
 - Fourrés sclérophylles (matorrals)
 - Habitats côtiers et végétations halophytiques
 - Habitats d'eaux douces
 - Habitats non concernés par la Directive
 - Habitats rocheux et grottes
 - Landes et fourrés tempérés
 - Tourbières hautes, tourbières basses et bas-marais
- Natura 2000 Directive Oiseaux ZPS
- Arrêtés de Protection de Biotope
- zone inondable
- zone inondable bénéficiant d'une protection particulière
- contours des communes (forcé)
- Scan25

Aptitude à l'épandage - Capelle les Grands

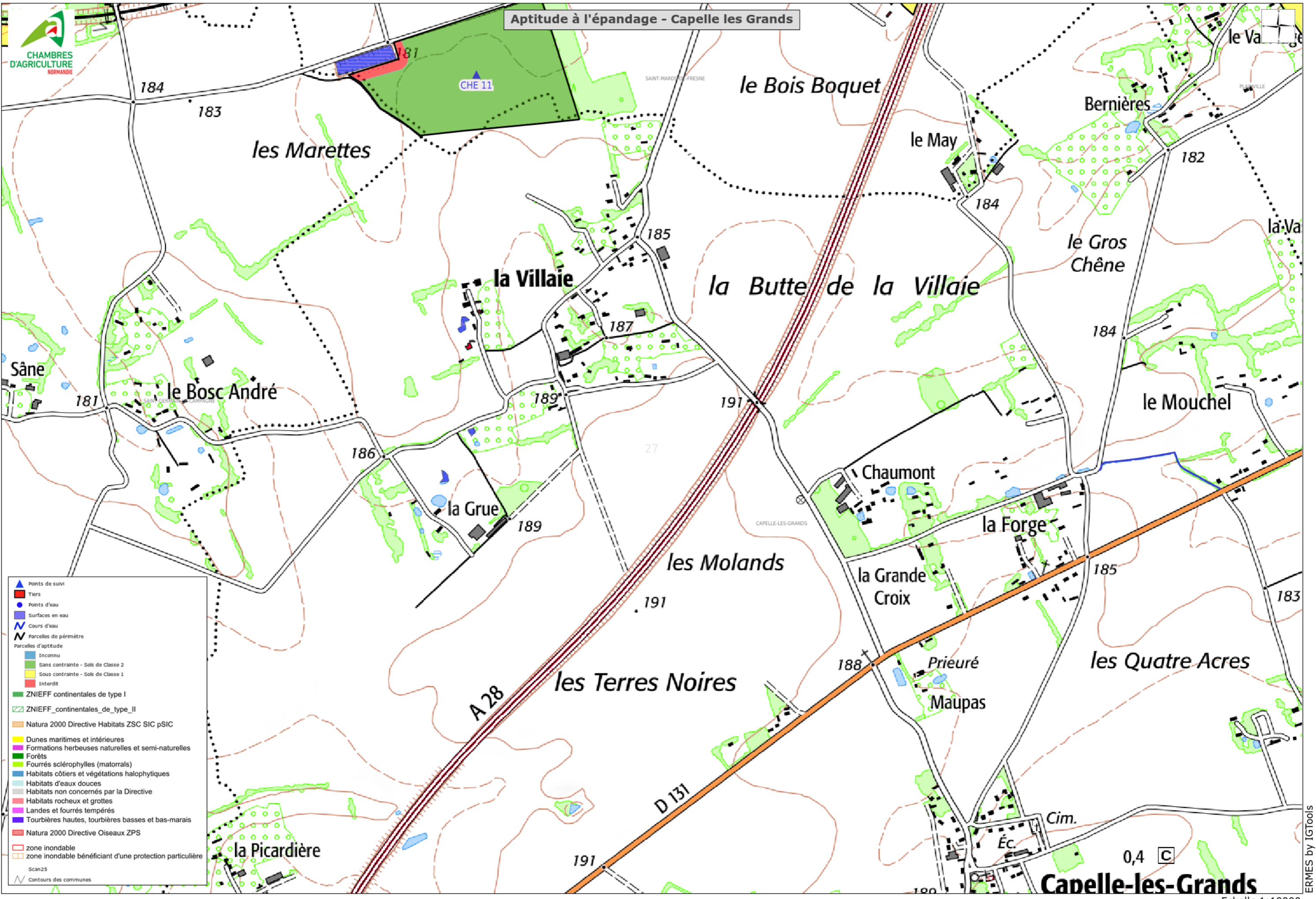

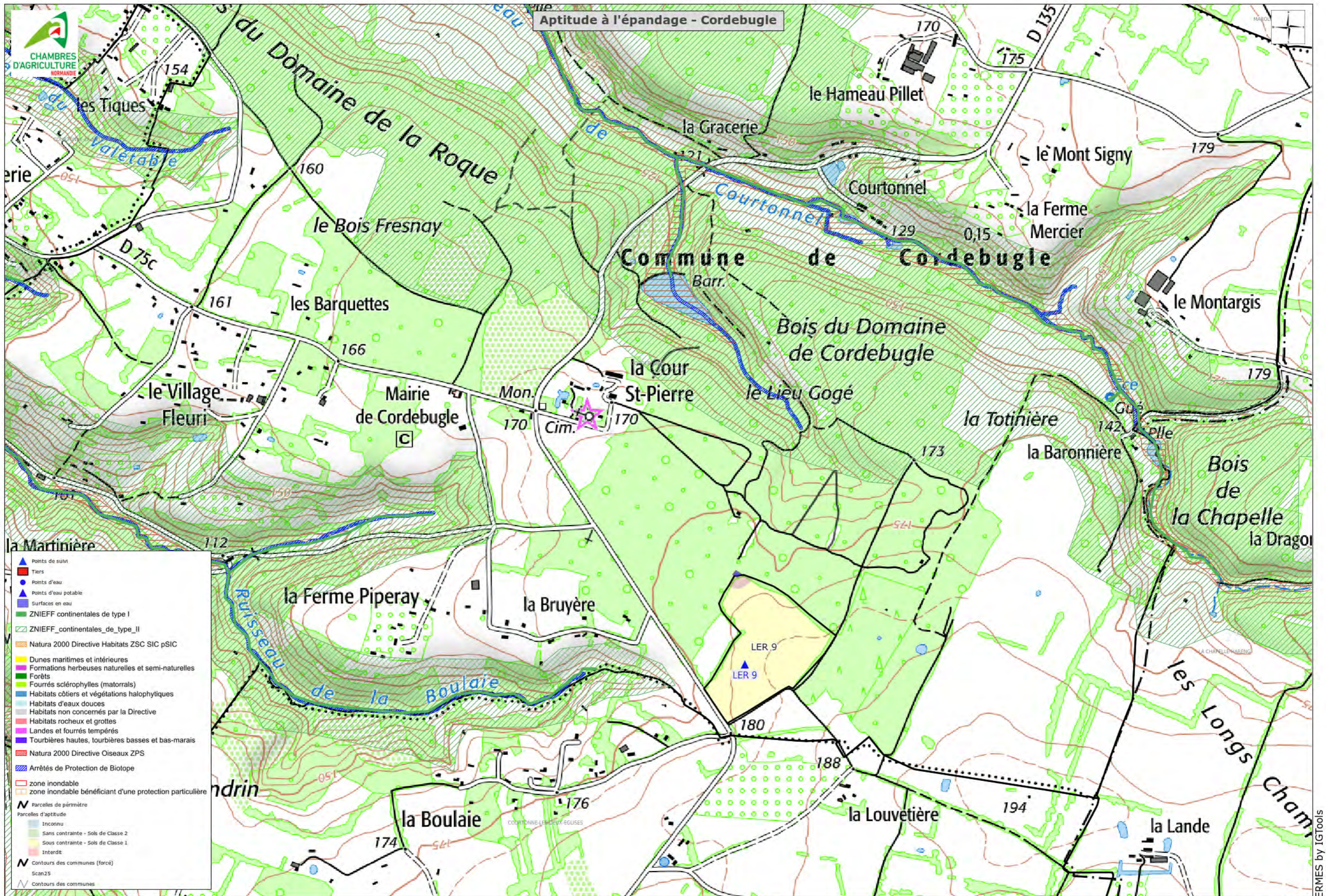

- ▲ Points de suivi
- Tiers
- Points d'eau
- ▲ Points d'eau potable
- Surfaces en eau
- ZNIEFF continentales de type I
- ZNIEFF continentales de type II
- Natura 2000 Directive Habitats ZSC SIC pSIC
- Dunes maritimes et intérieures
- Formations herbeuses naturelles et semi-naturelles
- Forêts
- Fourrés sclérophylles (matorrals)
- Habitats côtiers et végétations halophytiques
- Habitats d'eaux douces
- Habitats non concernés par la Directive
- Habitats rocheux et grottes
- Landes et fourrés tempérés
- Tourbières hautes, tourbières basses et bas-marais
- Natura 2000 Directive Oiseaux ZPS
- Arrêtés de Protection de Biotope
- zone inondable
- zone inondable bénéficiant d'une protection particulière
- Parcelles de périmètre
- Parcelles d'aptitude
- Inconnu
- Sans contrainte - Sols de Classe 2
- Sous contrainte - Sols de Classe 1
- Interdit
- Contours des communes (forcé)
- Scan25
- Contours des communes

Aptitude à l'épandage - Courtonne-la-Meurdrac



Aptitude à l'épandage - Courtonne-les-Deux-Eglises

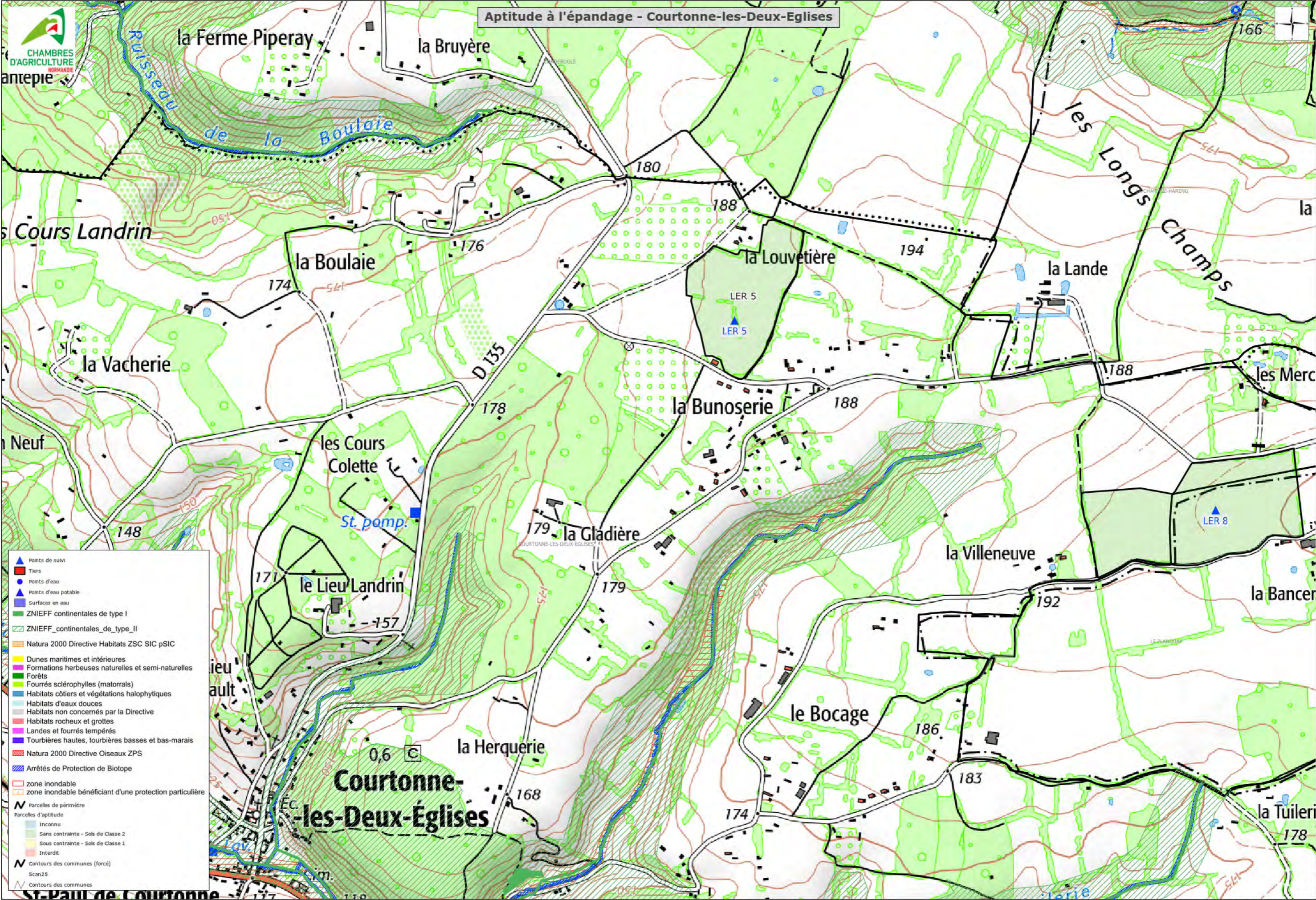

- ▲ Points de suivi
- Tiers
- Points d'eau
- ▲ Points d'eau potable
- Surfaces en eau
- ZNIEFF continentales de type I
- ZNIEFF continentales de type II
- Natura 2000 Directive Habitats ZSC SIC pSIC
- Dunes maritimes et intérieures
- Formations herbeuses naturelles et semi-naturelles
- Forêts
- Fourrés sclérophylles (matorrals)
- Habitats côtiers et végétations halophytiques
- Habitats d'eaux douces
- Habitats non concernés par la Directive
- Habitats rocheux et grottes
- Landes et fourrés tempérés
- Tourbières hautes, tourbières basses et bas-marais
- Natura 2000 Directive Oiseaux ZPS
- Arrêtés de Protection de Biotope
- zone inondable
- zone inondable bénéficiant d'une protection particulière
- Parcelles de périmètre
- Parcelles d'aptitude
- Inconnu
- Sans contrainte - Sols de Classe 2
- Sous contrainte - Sols de Classe 1
- Interdit
- Contours des communes (forcé)
- Scan25
- Contours des communes

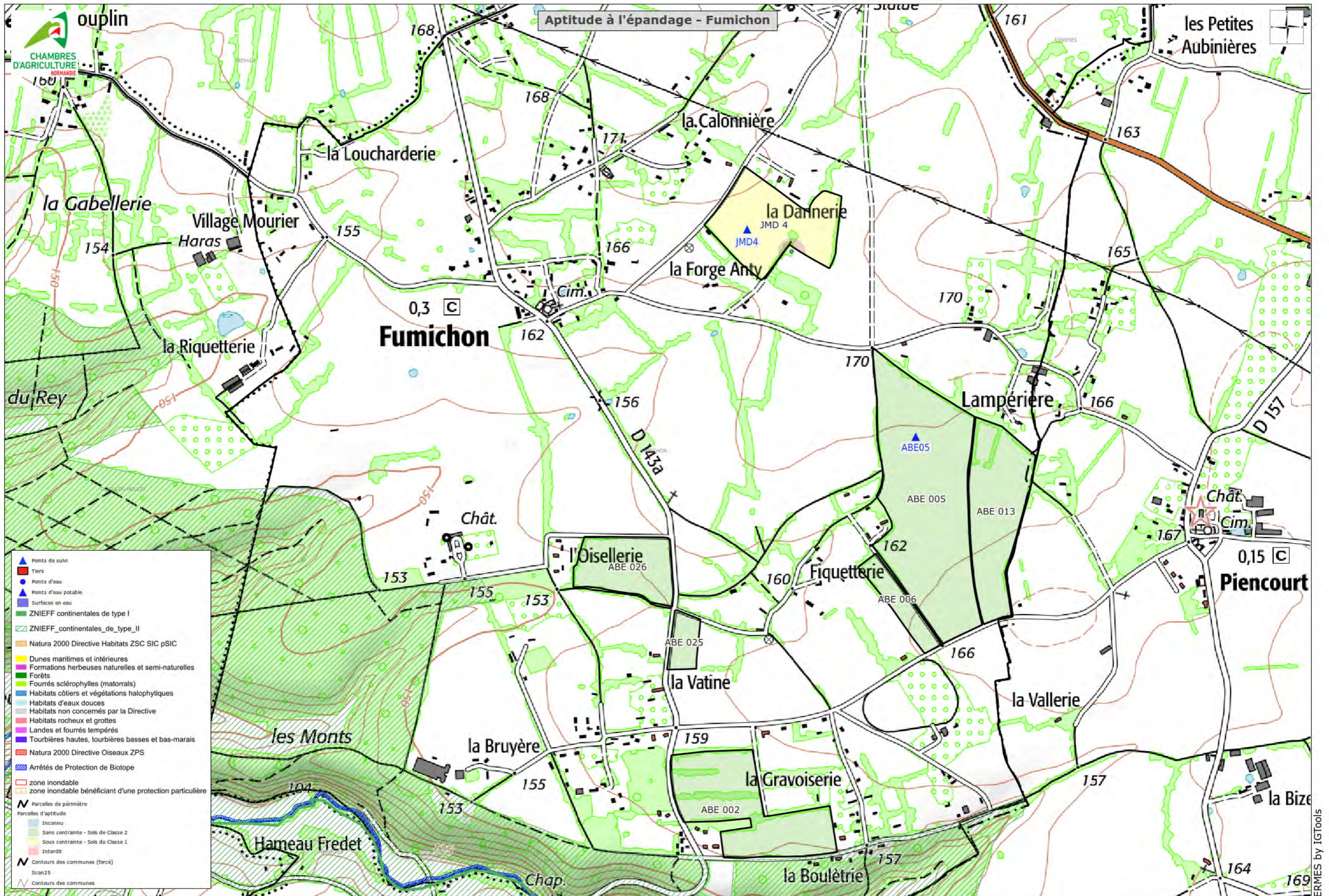

Aptitude à l'épandage - Fumichon

- ▲ Points de suivi
- Tiers
- Points d'eau
- ▲ Points d'eau potable
- Surfaces en eau
- ZNIEFF continentales de type I
- ZNIEFF continentales de type II
- Natura 2000 Directive Habitats ZSC SIC pSIC
- Dunes maritimes et intérieures
- Formations herbeuses naturelles et semi-naturelles
- Forêts
- Fourrés sclérophylles (matorrals)
- Habitats côtiers et végétations halophytiques
- Habitats d'eaux douces
- Habitats non concernés par la Directive
- Habitats rocheux et grottes
- Landes et fourrés tempérés
- Tourbières hautes, tourbières basses et bas-marais
- Natura 2000 Directive Oiseaux ZPS
- Arrêtés de Protection de Biotope
- zone inondable
- zone inondable bénéficiant d'une protection particulière
- N Parcelles de périmètre
- Parcelles d'aptitude
- Inconnu
- Sans contrainte - Sols de Classe 2
- Sous contrainte - Sols de Classe 1
- Interdit
- N Contours des communes (forcé)
- Scan25
- N Contours des communes

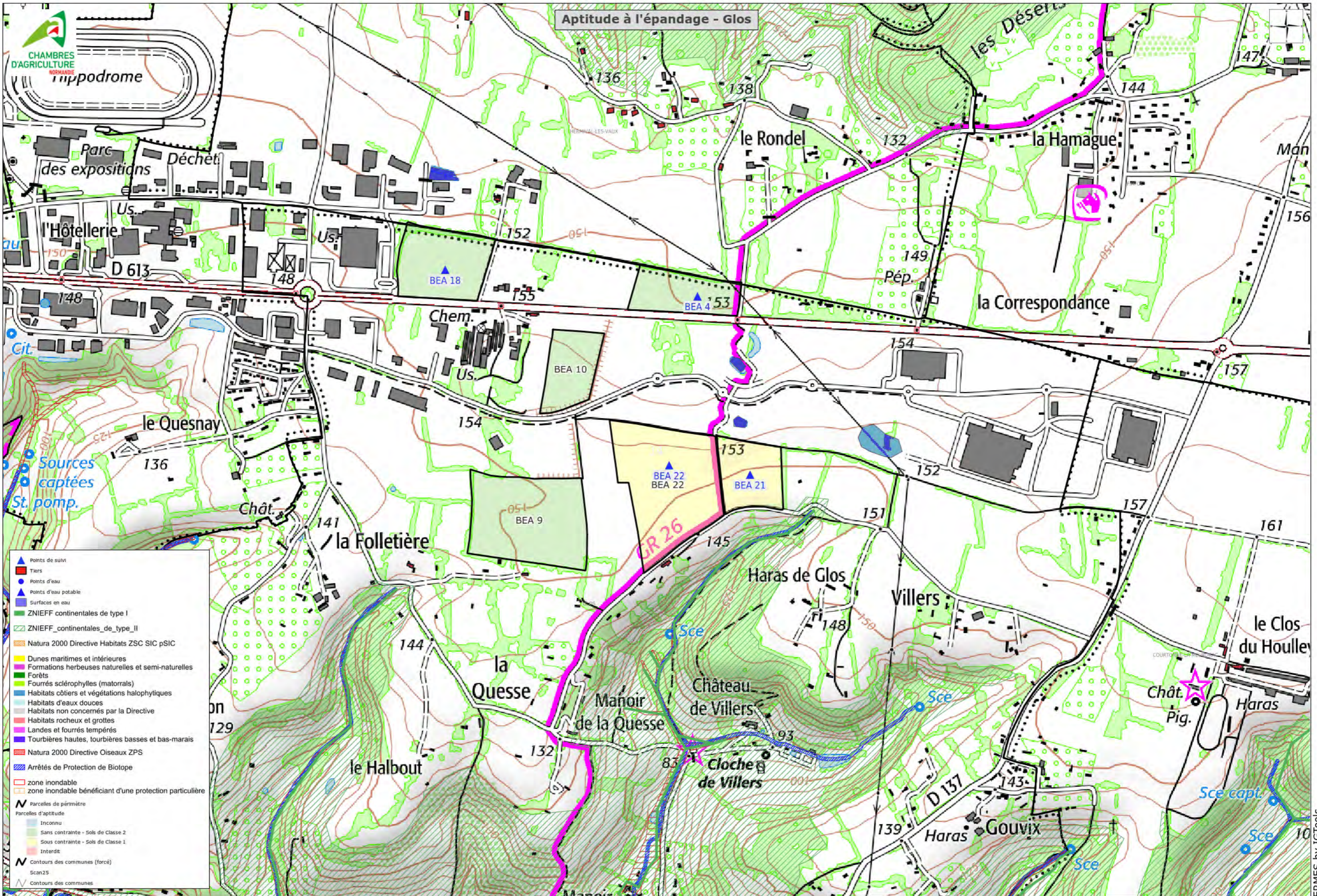

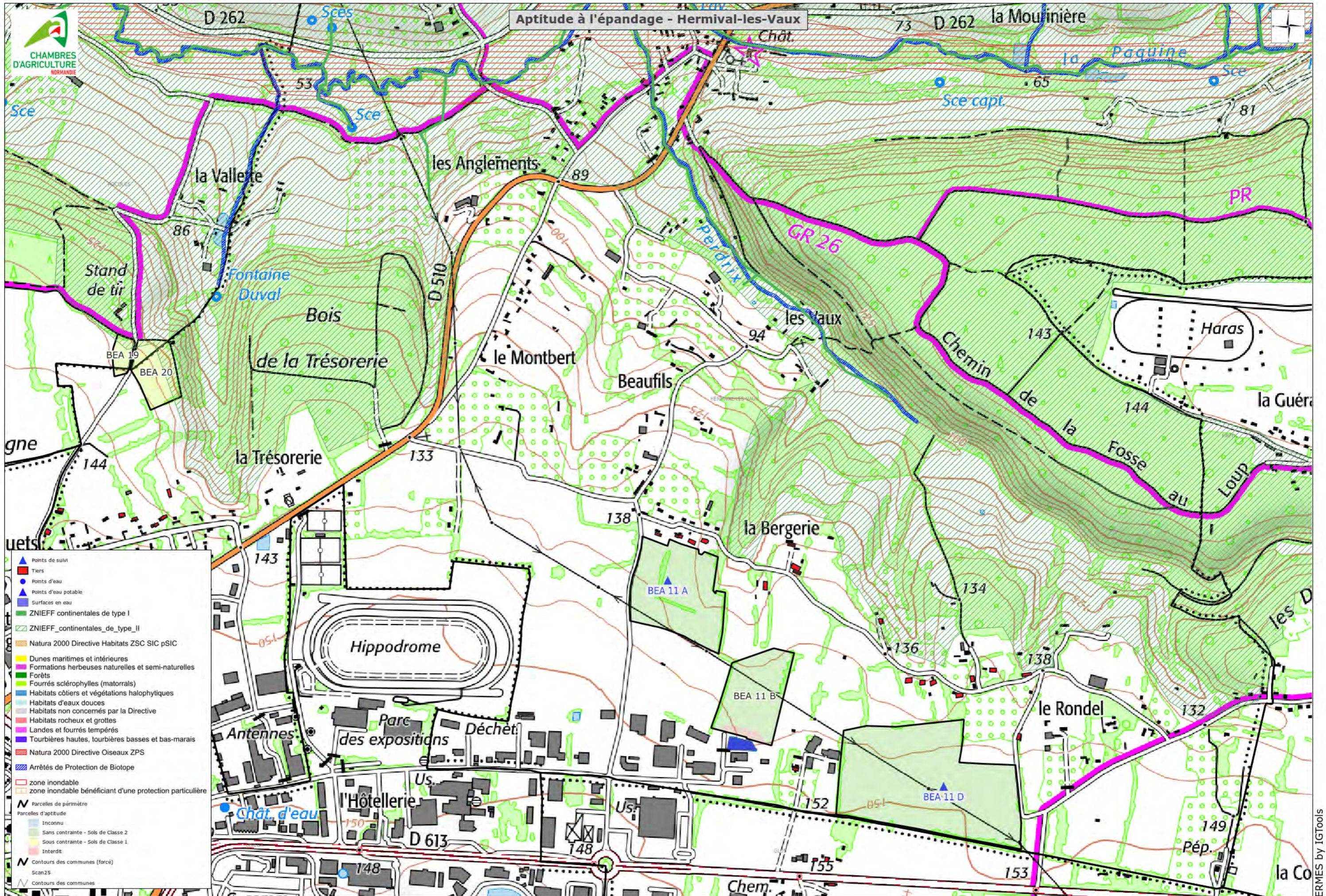

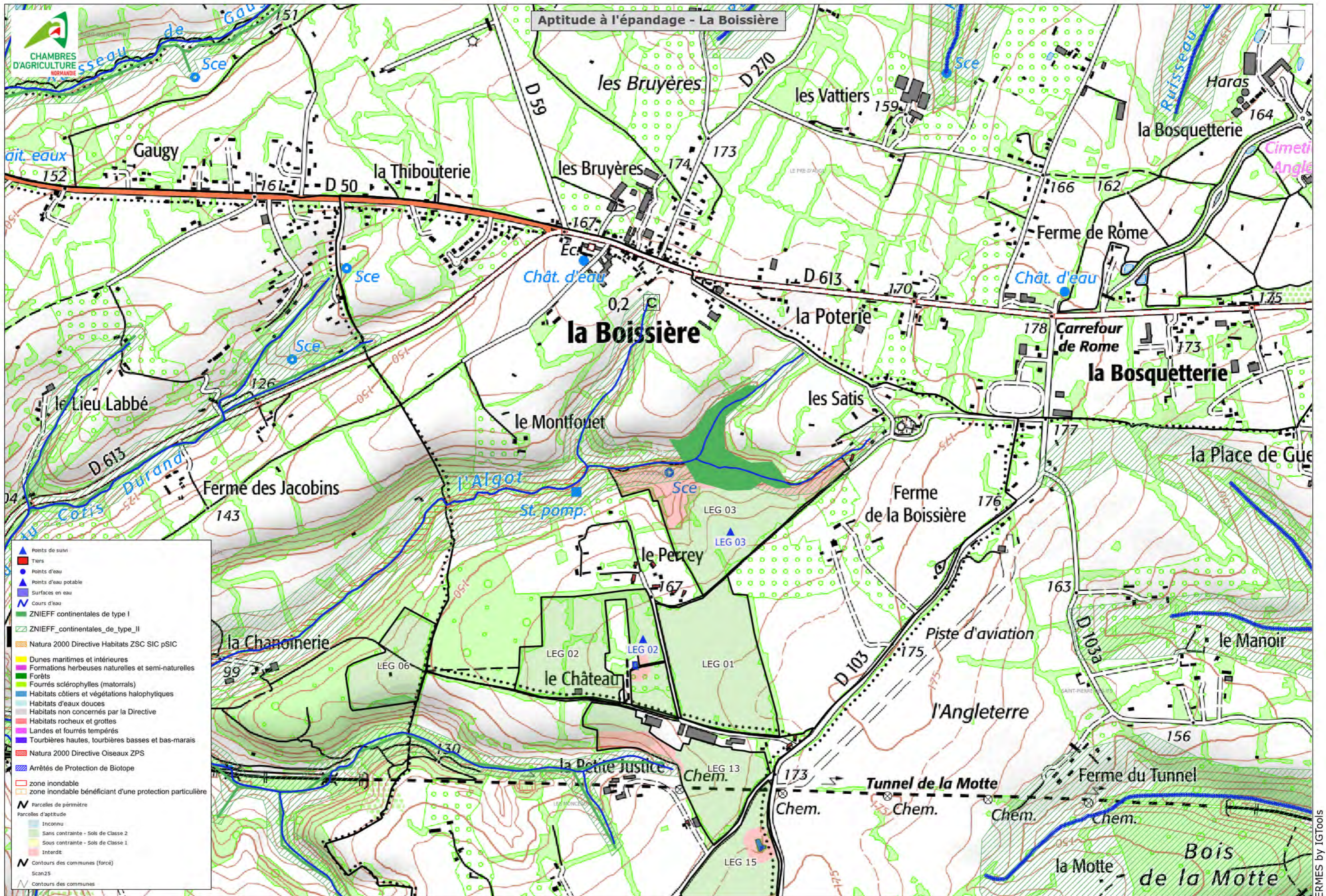

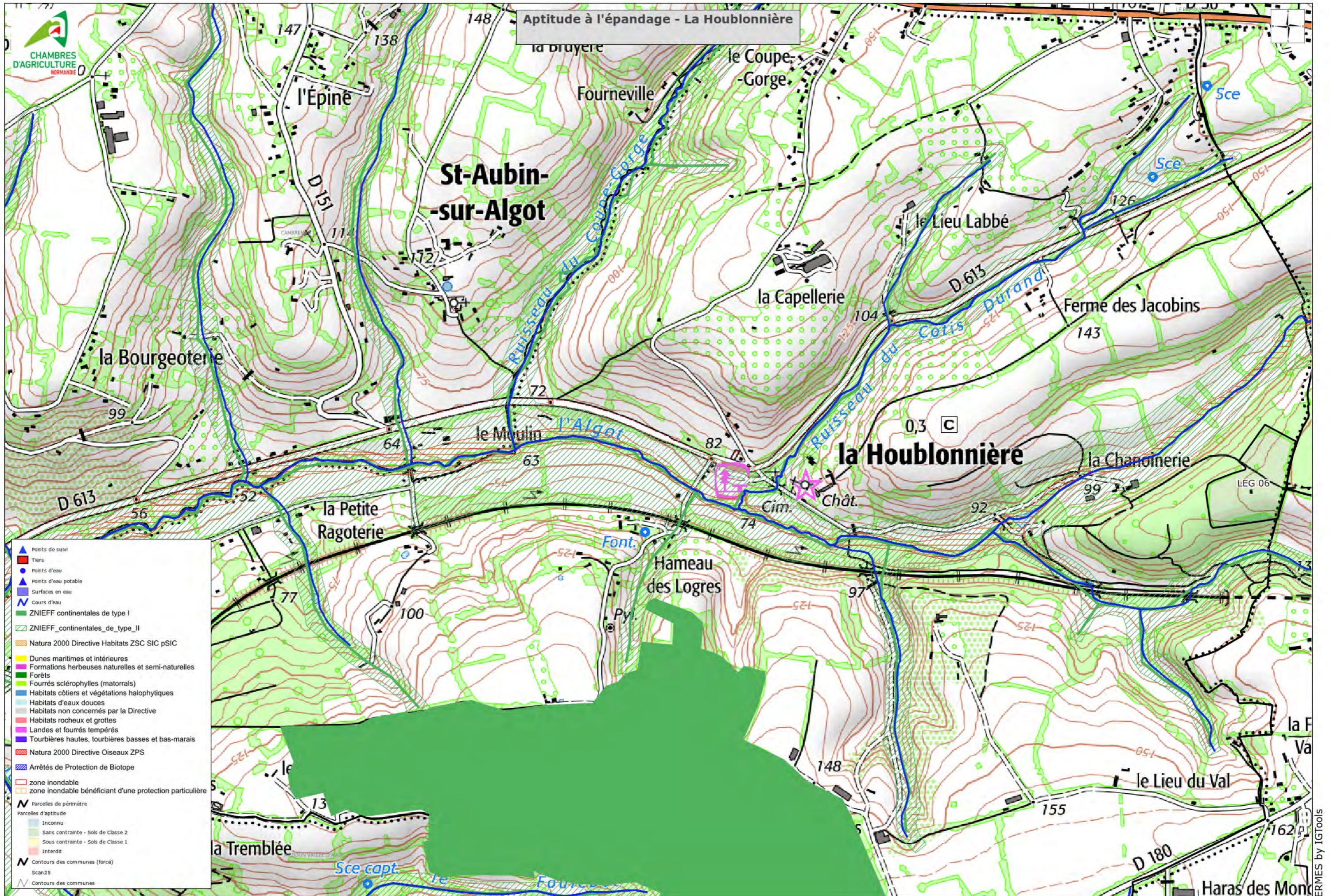

Aptitude à l'épandage - La Houblonnière



- ▲ Points de suivi
- Tiers
- Points d'eau
- Points d'eau potable
- Surfaces en eau
- Cours d'eau
- ZNIEFF continentales de type I
- ZNIEFF continentales de type II
- Natura 2000 Directive Habitats ZSC SIC pSIC
- Dunes maritimes et intérieures
- Formations herbeuses naturelles et semi-naturelles
- Forêts
- Fourrés sclérophylles (matorrals)
- Habitats côtiers et végétations halophytiques
- Habitats d'eaux douces
- Habitats non concernés par la Directive
- Habitats rocheux et grottes
- Landes et fourrés tempérés
- Tourbières hautes, tourbières basses et bas-marais
- Natura 2000 Directive Oiseaux ZPS
- Arrêtés de Protection de Biotope
- zone inondable
- zone inondable bénéficiant d'une protection particulière
- Parcelles de périmètre
- Parcelles d'aptitude
 - Inconnu
 - Sans contrainte - Sols de Classe 2
 - Sous contrainte - Sols de Classe 1
 - Interdit
- Contours des communes (forcé)
- Scan25
- Contours des communes

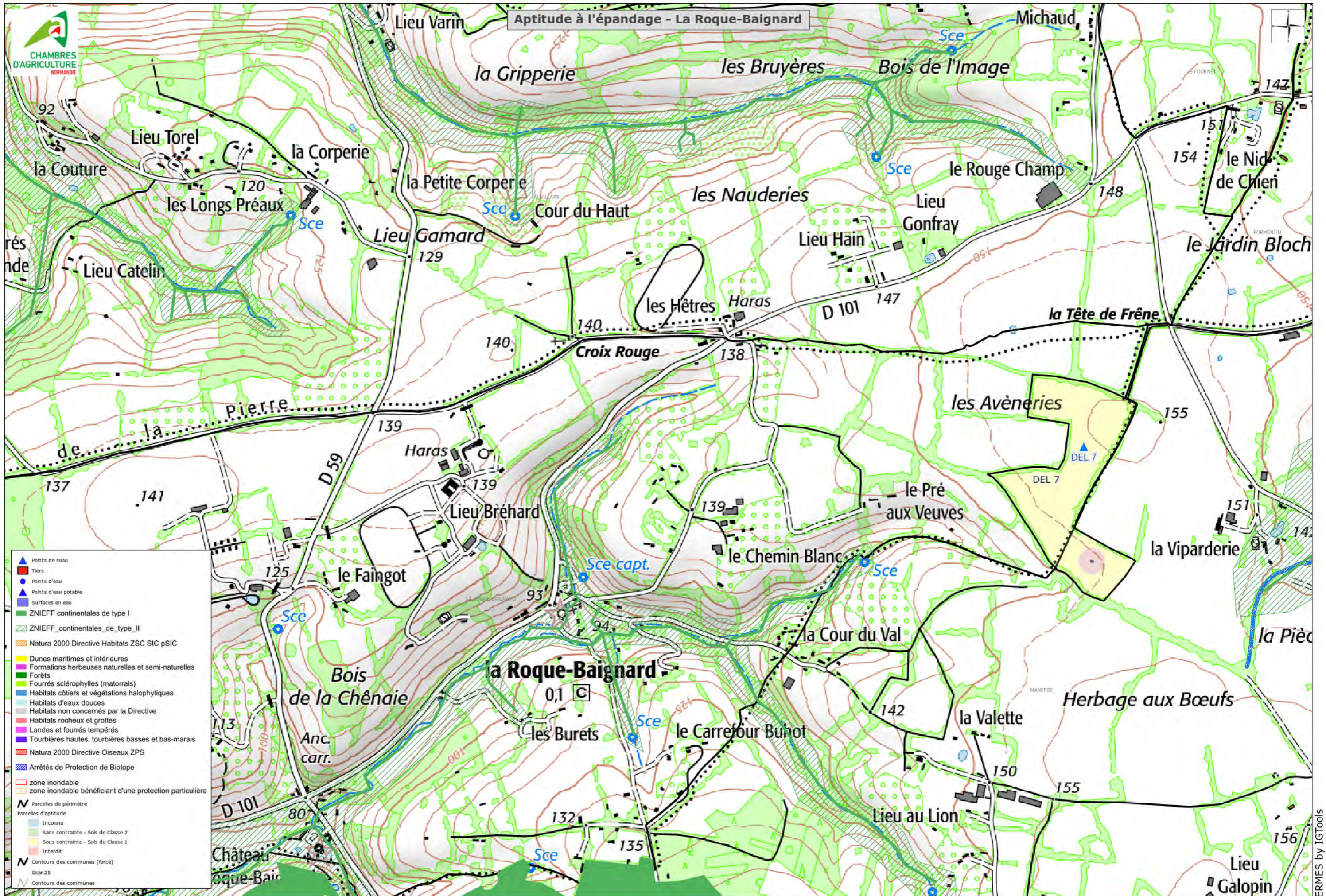

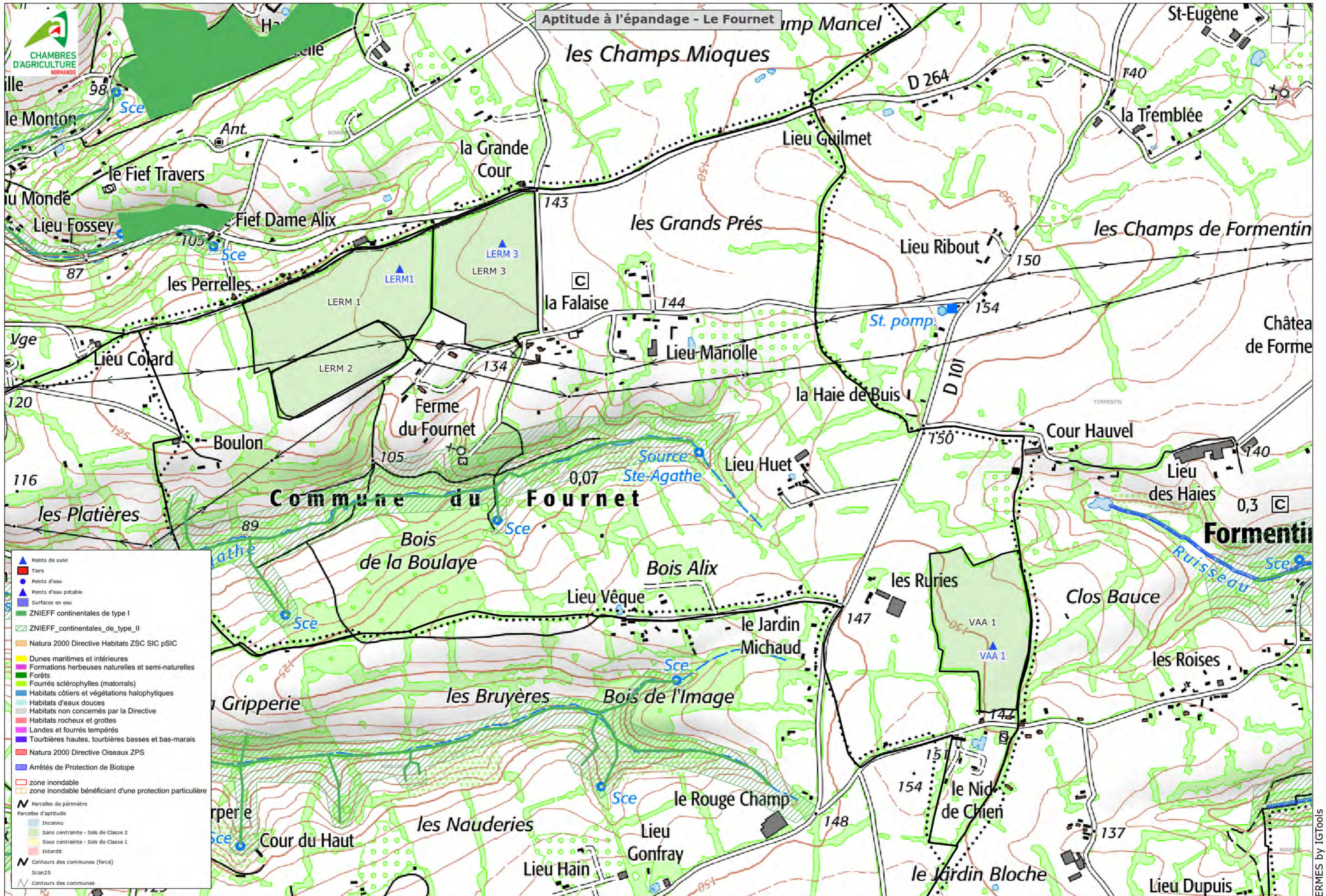

Aptitude à l'épandage - Le Fournet

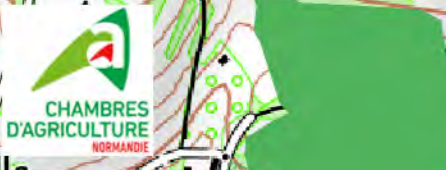

- ▲ Points de suivi
- Tiers
- Points d'eau
- ▲ Points d'eau potable
- Surfaces en eau
- ZNIEFF continentales de type I
- ZNIEFF continentales de type II
- Natura 2000 Directive Habitats ZSC SIC pSIC
- Dunes maritimes et intérieures
- Formations herbeuses naturelles et semi-naturelles
- Forêts
- Fourrés sclérophylles (matorrals)
- Habitats côtiers et végétations halophytiques
- Habitats d'eaux douces
- Habitats non concernés par la Directive
- Habitats rocheux et grottes
- Landes et fourrés tempérés
- Tourbières hautes, tourbières basses et bas-marais
- Natura 2000 Directive Oiseaux ZPS
- Arrêtés de Protection de Biotope
- zone inondable
- zone inondable bénéficiant d'une protection particulière
- Parcelles de périmètre
- Parcelles d'aptitude
 - Inconnu
 - Sans contrainte - Sols de Classe 2
 - Sous contrainte - Sols de Classe 1
 - Interdit
- Contours des communes (forcé)
- Scan25
- Contours des communes

Aptitude à l'épandage - Le Mesnil-sur-Blangy

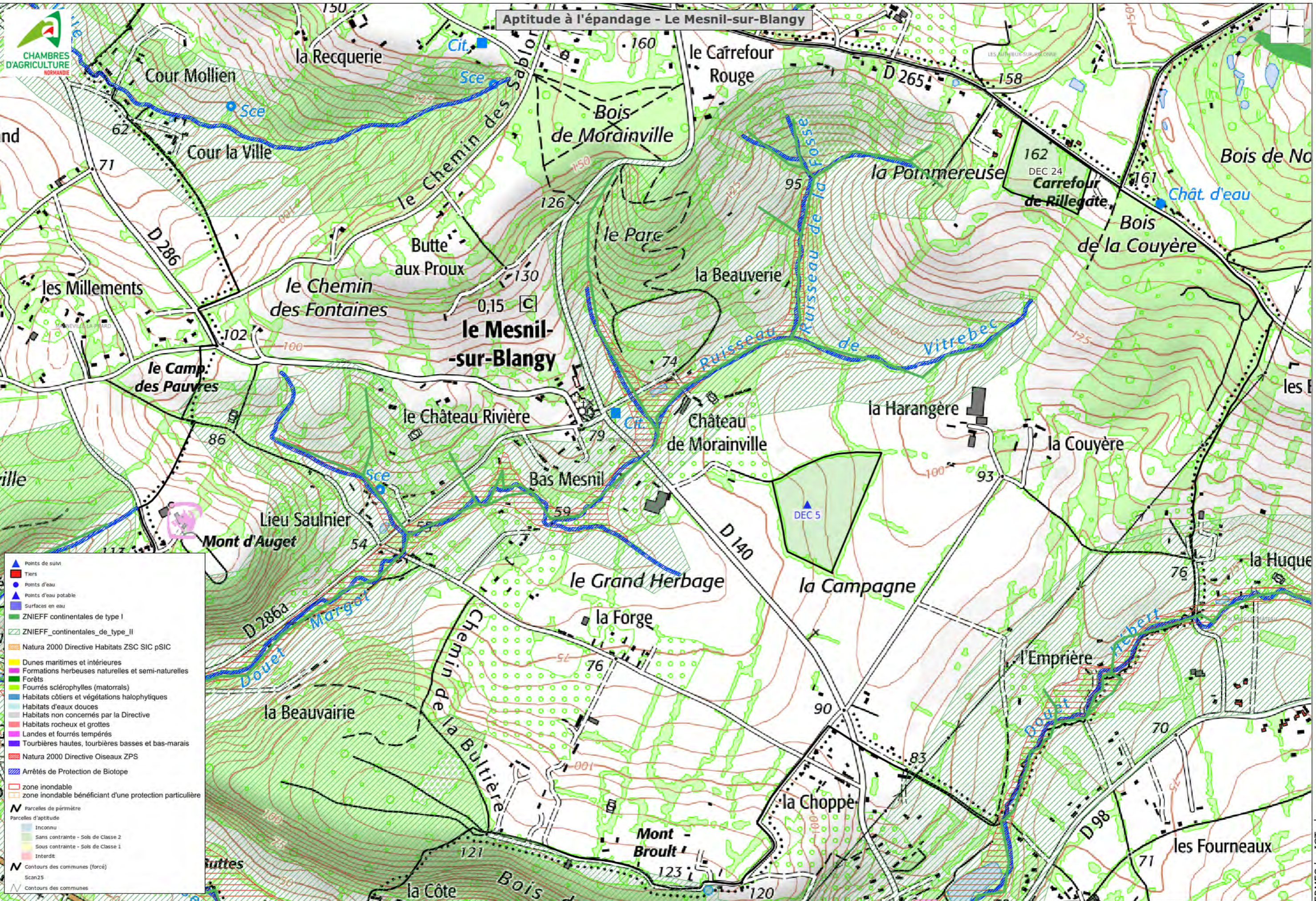

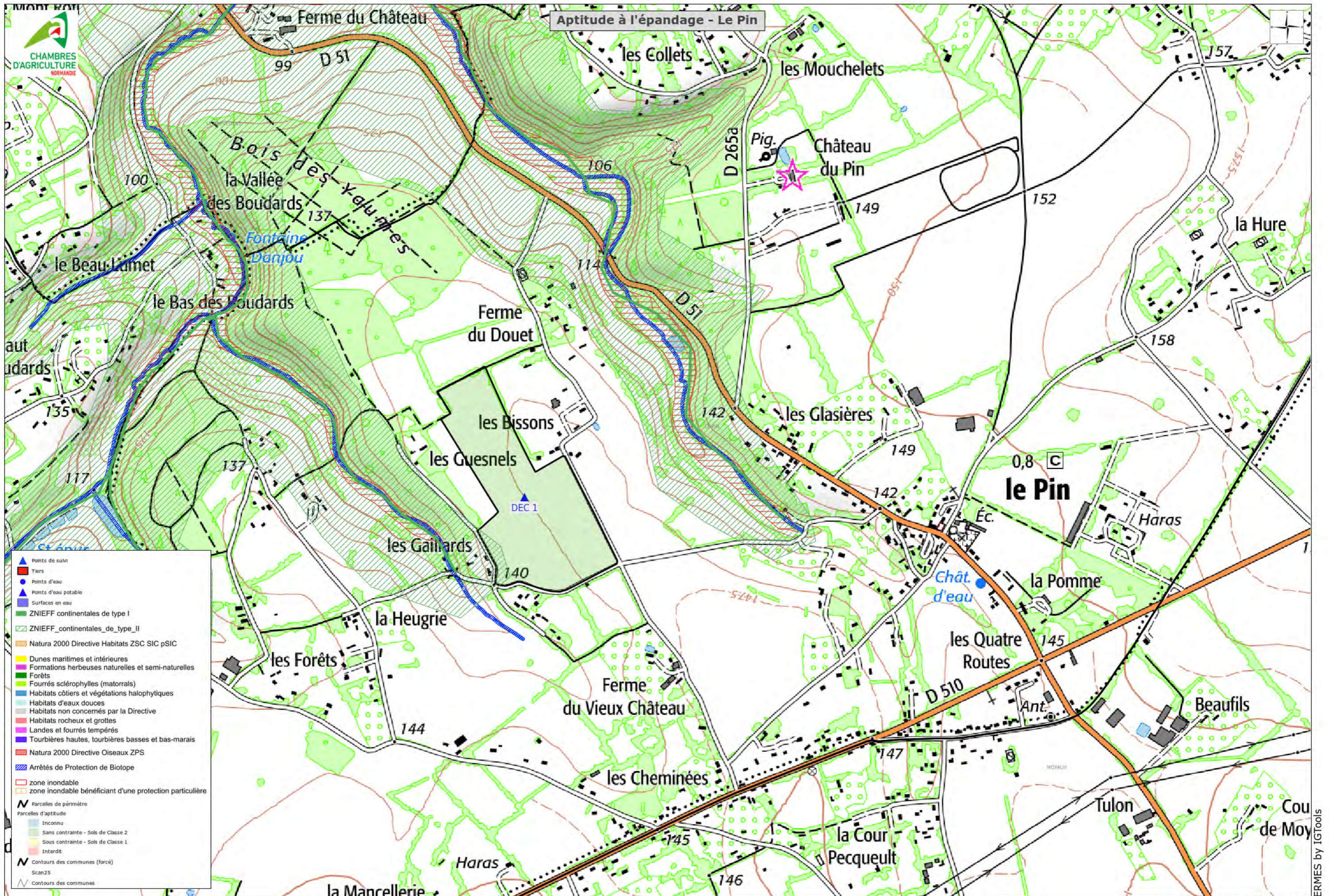

- ▲ Points de suivi
- Tiers
- Points d'eau
- ▲ Points d'eau potable
- Surfaces en eau
- ▨ ZNIEFF continentales de type I
- ▨ ZNIEFF continentales de type II
- ▨ Natura 2000 Directive Habitats ZSC SIC pSIC
- Dunes maritimes et intérieures
- Formations herbeuses naturelles et semi-naturelles
- Forêts
- Fourrés sclérophylles (matorrals)
- Habitats côtiers et végétations halophytiques
- Habitats d'eaux douces
- Habitats non concernés par la Directive
- Habitats rocheux et grottes
- Landes et fourrés tempérés
- Tourbières hautes, tourbières basses et bas-marais
- ▨ Natura 2000 Directive Oiseaux ZPS
- ▨ Arrêtés de Protection de Biotope
- ▨ zone inondable
- ▨ zone inondable bénéficiant d'une protection particulière
- ▨ Parcelles de périmètre
- ▨ Parcelles d'aptitude
- Inconnu
- Sans contrainte - Sols de Classe 2
- Sous contrainte - Sols de Classe 1
- Interdit
- ▨ Contours des communes (forcé)
- ▨ Scan25
- ▨ Contours des communes

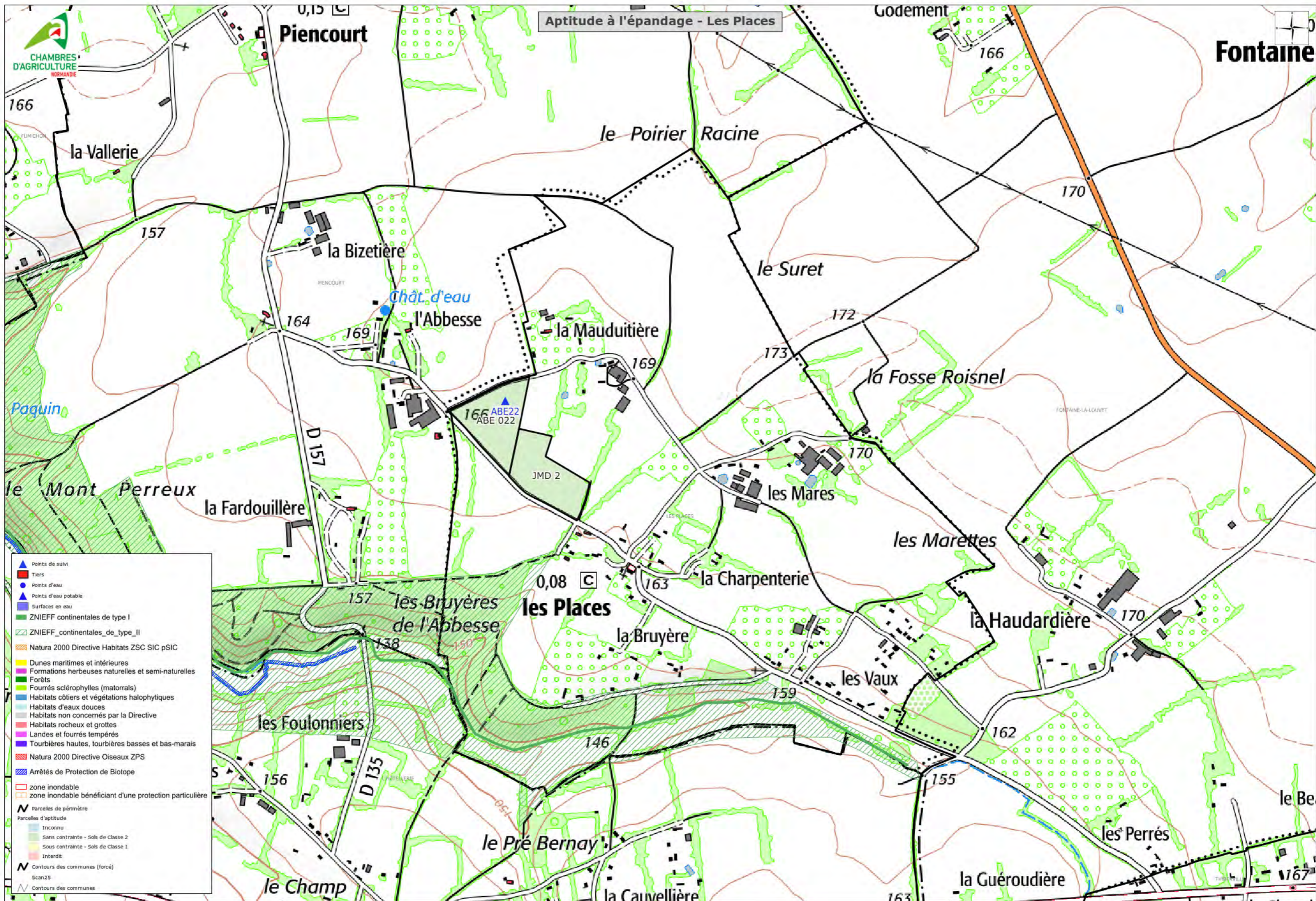

Aptitude à l'épandage - Les Places

- ▲ Points de suivi
- Tiers
- Points d'eau
- ▲ Points d'eau potable
- Surfaces en eau
- ZNIEFF continentales de type I
- ZNIEFF continentales de type II
- Natura 2000 Directive Habitats ZSC SIC pSIC
- Dunes maritimes et intérieures
- Formations herbeuses naturelles et semi-naturelles
- Forêts
- Fourrés sclérophylles (matorrals)
- Habitats côtiers et végétations halophytiques
- Habitats d'eaux douces
- Habitats non concernés par la Directive
- Habitats rocheux et grottes
- Landes et fourrés tempérés
- Tourbières hautes, tourbières basses et bas-marais
- Natura 2000 Directive Oiseaux ZPS
- Arrêtés de Protection de Biotope
- zone inondable
- zone inondable bénéficiant d'une protection particulière
- Parcelles de périmètre
- Parcelles d'aptitude
- Inconnu
- Sans contrainte - Sols de Classe 2
- Sous contrainte - Sols de Classe 1
- Interdit
- Contours des communes (forcé)
- Scan25
- Contours des communes

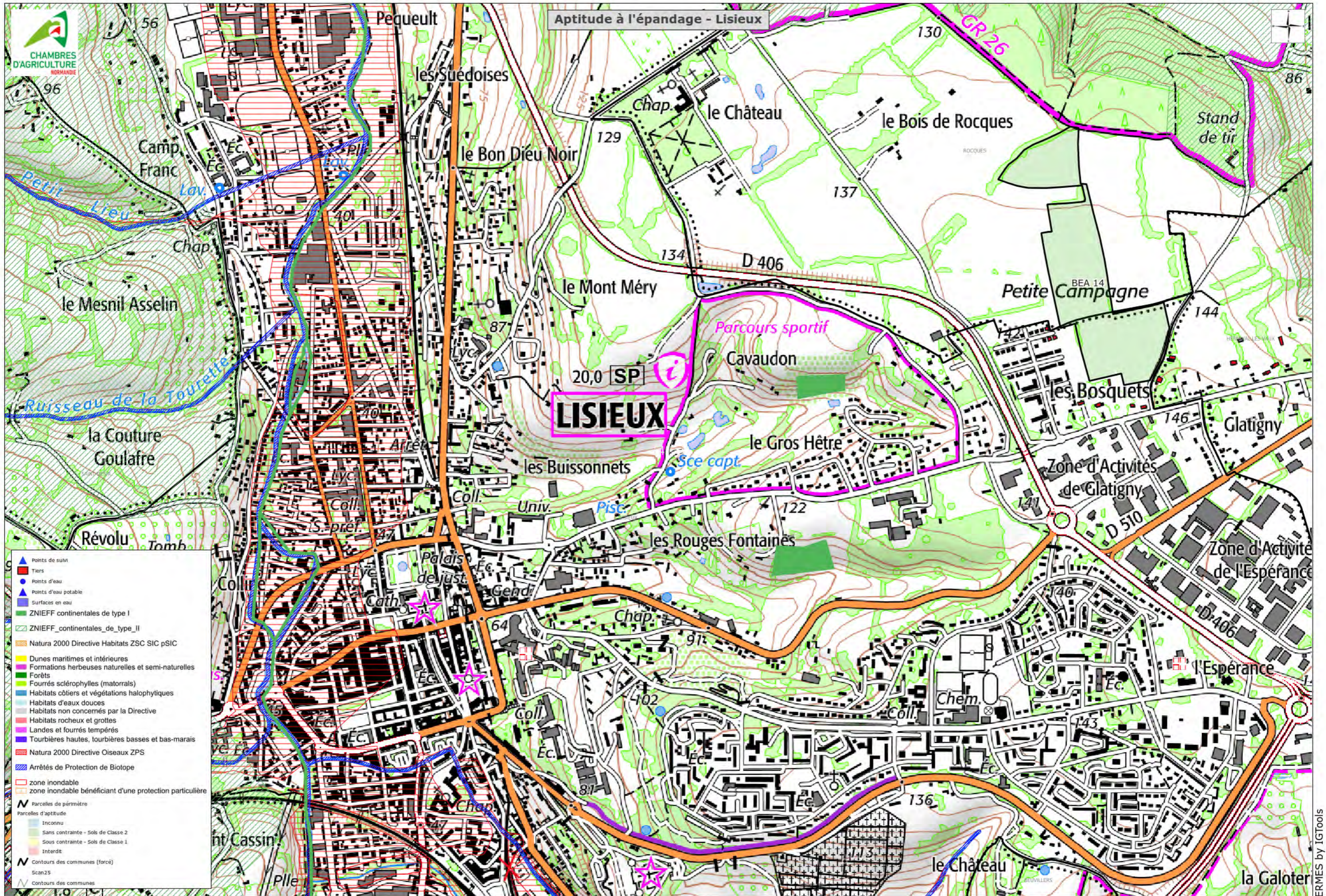

Aptitude à l'épandage - Livarot Pays d'Auge

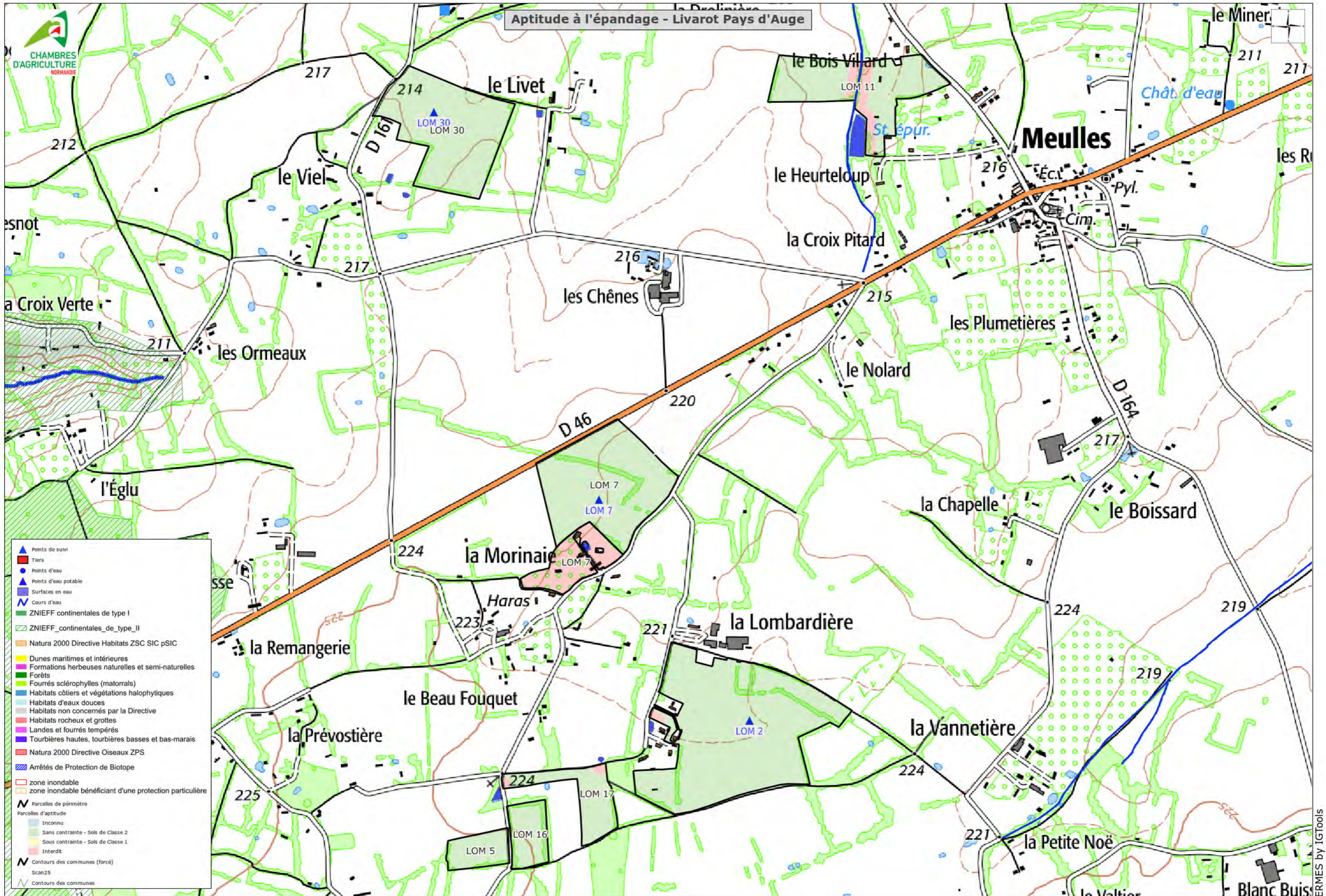

- ▲ Points de suivi
- Tiers
- Points d'eau
- Points d'eau potable
- Surfaces en eau
- Cours d'eau
- ZNIEFF continentales de type I
- ZNIEFF continentales de type II
- Natura 2000 Directive Habitats ZSC SIC pSIC
- Dunes maritimes et intérieures
- Formations herbeuses naturelles et semi-naturelles
- Forêts
- Fourrés sclérophylles (matorrals)
- Habitats côtiers et végétations halophytiques
- Habitats d'eaux douces
- Habitats non concernés par la Directive
- Habitats rocheux et grottes
- Landes et fourrés tempérés
- Tourbières hautes, tourbières basses et bas-marais
- Natura 2000 Directive Oiseaux ZPS
- Arrêtés de Protection de Biotope
- zone inondable
- zone inondable bénéficiant d'une protection particulière
- Parcelles de périmètre
- Parcelles d'aptitude
- Inconnu
- Sans contrainte - Sols de Classe 2
- Sous contrainte - Sols de Classe 1
- Interdit
- Contours des communes (forcé)
- Scan25
- Contours des communes

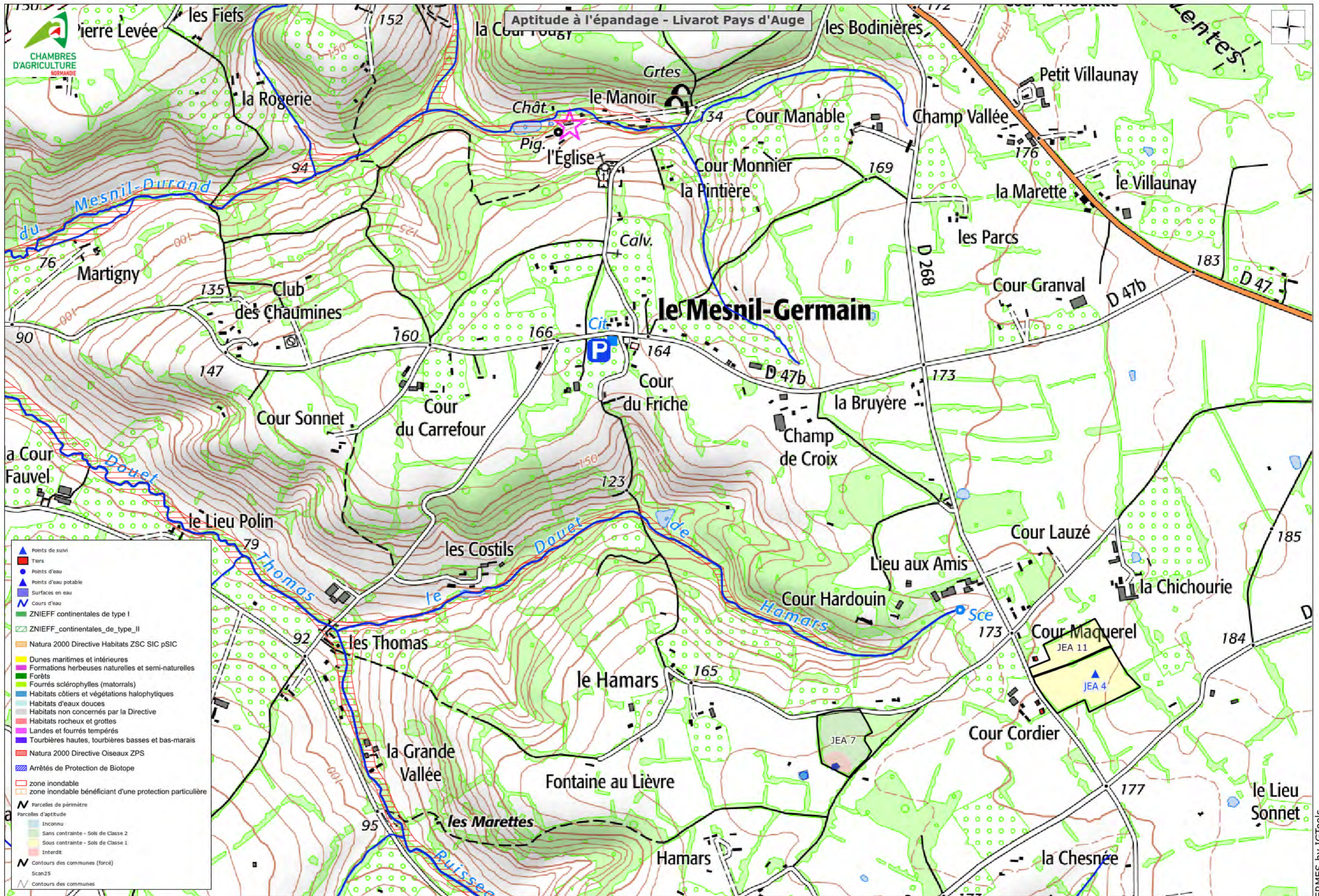

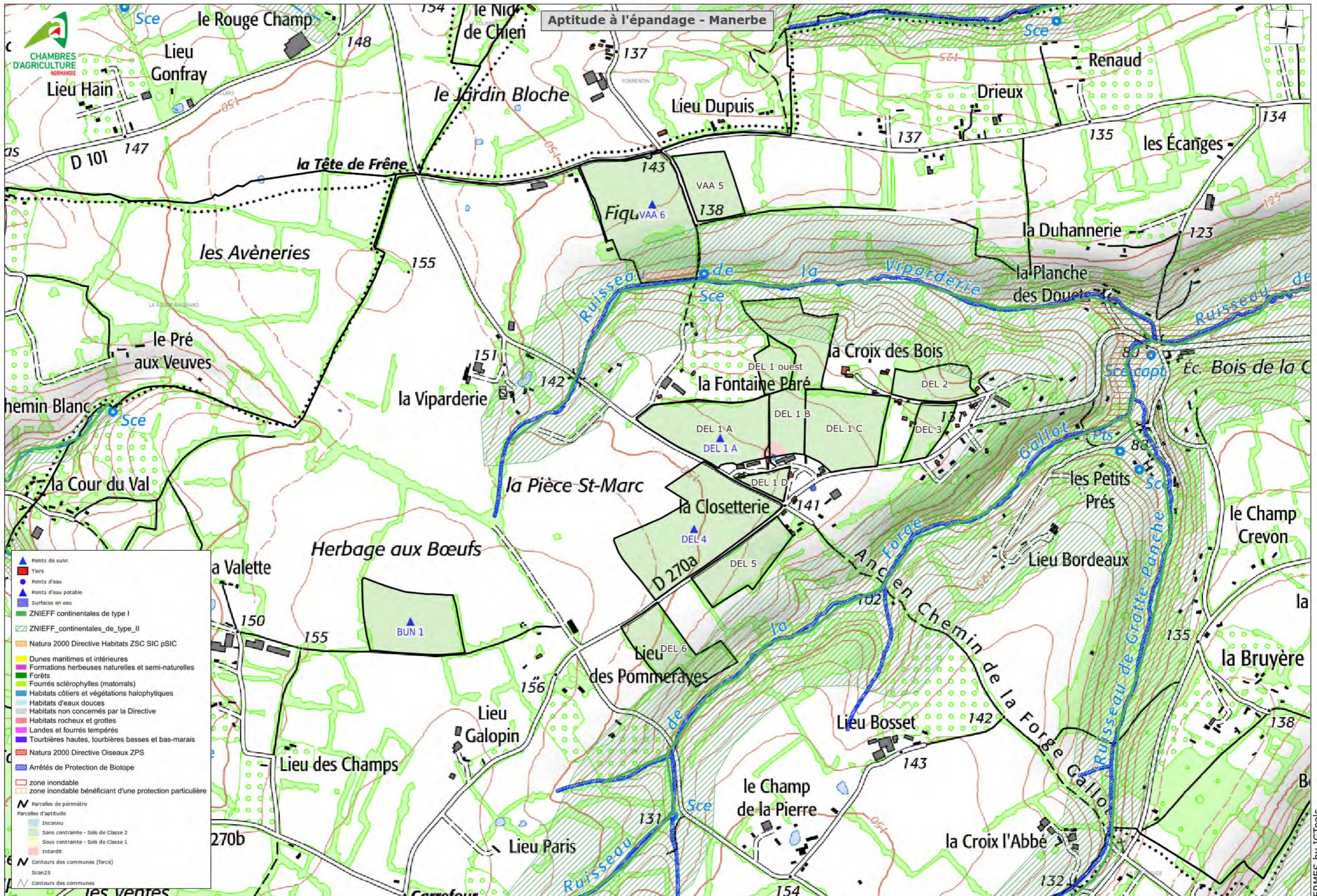

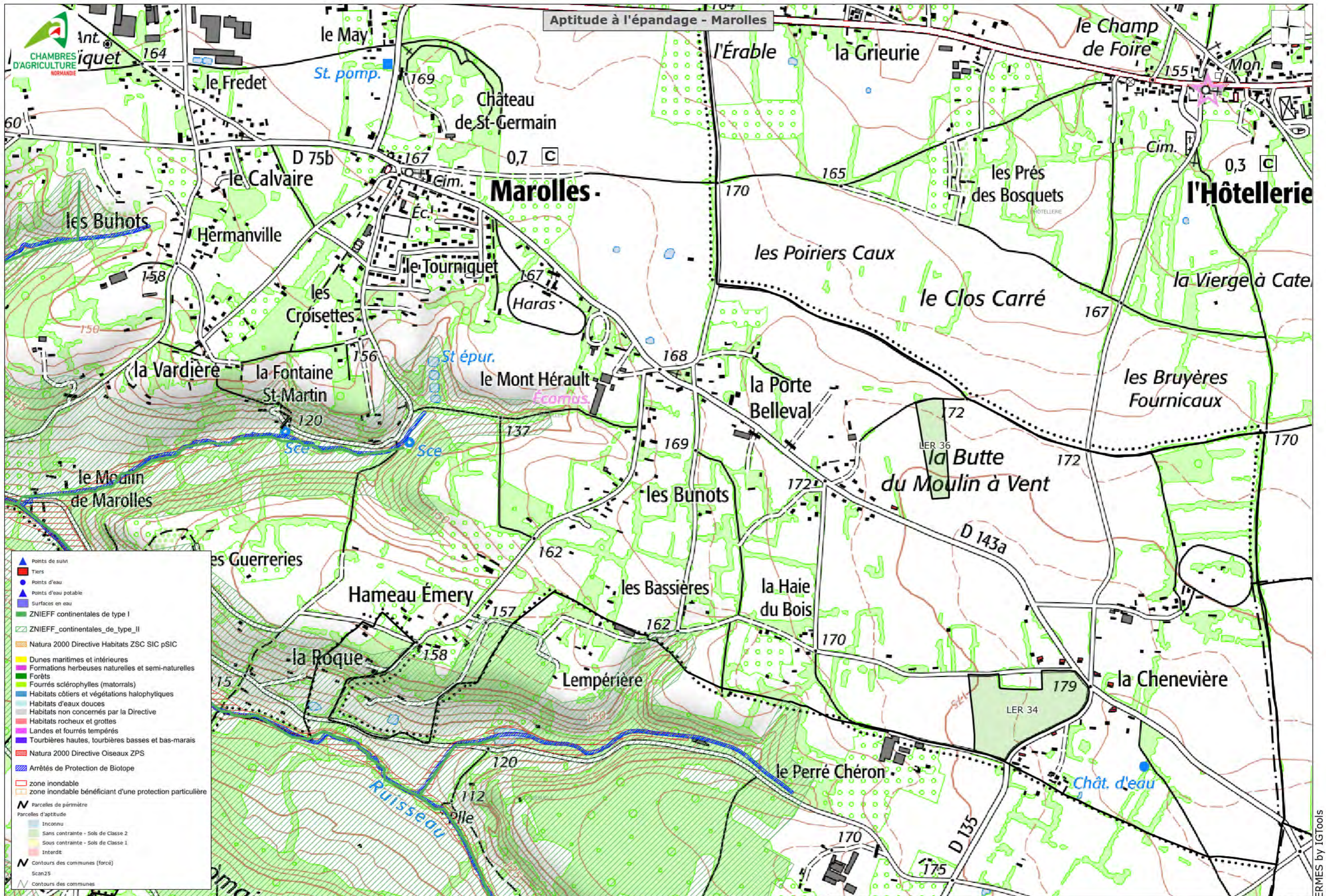

Aptitude à l'épandage - Mézidon Vallée d'Auge

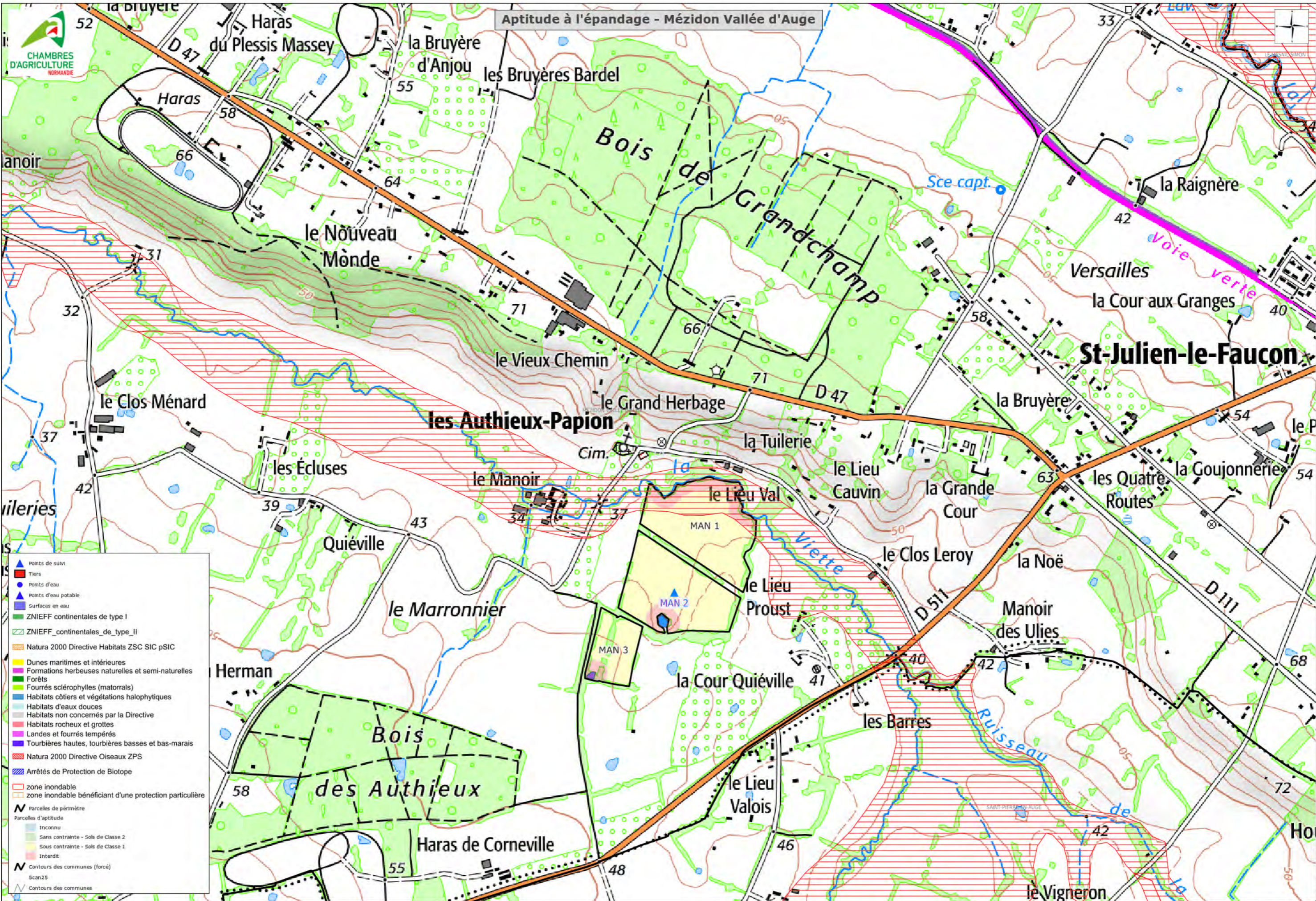

- ▲ Points de suivi
- Tiers
- Points d'eau
- ▲ Points d'eau potable
- Surfaces en eau
- ZNIEFF continentales de type I
- ZNIEFF continentales de type II
- Natura 2000 Directive Habitats ZSC SIC pSIC
- Dunes maritimes et intérieures
- Formations herbeuses naturelles et semi-naturelles
- Forêts
- Fourrés sclérophylles (matorrals)
- Habitats côtiers et végétations halophytiques
- Habitats d'eaux douces
- Habitats non concernés par la Directive
- Habitats rocheux et grottes
- Landes et fourrés tempérés
- Tourbières hautes, tourbières basses et bas-marais
- Natura 2000 Directive Oiseaux ZPS
- Arrêtés de Protection de Biotope
- zone inondable
- zone inondable bénéficiant d'une protection particulière
- Parcelles de périmètre
- Parcelles d'aptitude
- Inconnu
- Sans contrainte - Sols de Classe 2
- Sous contrainte - Sols de Classe 1
- Interdit
- Contours des communes (forcé)
- Scan25
- Contours des communes

Aptitude à l'épandage - OUILLY-LE-VICOMTE

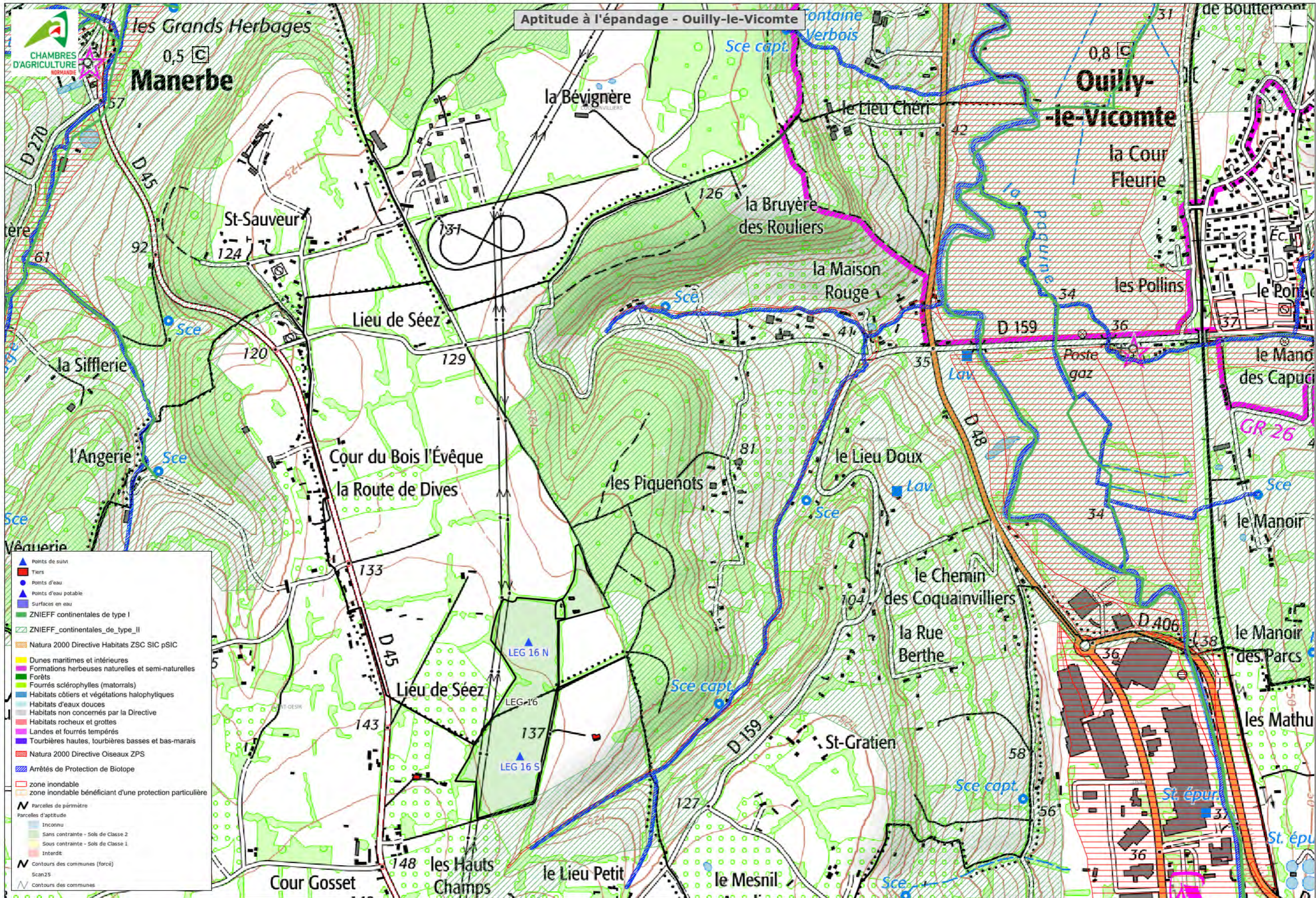

- ▲ Points de suivi
- Tiers
- Points d'eau
- ▲ Points d'eau potable
- Surfaces en eau
- ZNIEFF continentales de type I
- ZNIEFF continentales de type II
- Natura 2000 Directive Habitats ZSC SIC pSIC
- Dunes maritimes et intérieures
- Formations herbeuses naturelles et semi-naturelles
- Forêts
- Fourrés sclérophylles (matorrals)
- Habitats côtiers et végétations halophytiques
- Habitats d'eaux douces
- Habitats non concernés par la Directive
- Habitats rocheux et grottes
- Landes et fourrés tempérés
- Tourbières hautes, tourbières basses et bas-marais
- Natura 2000 Directive Oiseaux ZPS
- Arrêtés de Protection de Biotope
- zone inondable
- zone inondable bénéficiant d'une protection particulière
- N Parcelles de périmètre
- Parcelles d'aptitude
- Inconnu
- Sans contrainte - Sols de Classe 2
- Sous contrainte - Sols de Classe 1
- Interdit
- N Contours des communes (forcé)
- Scan25
- N Contours des communes

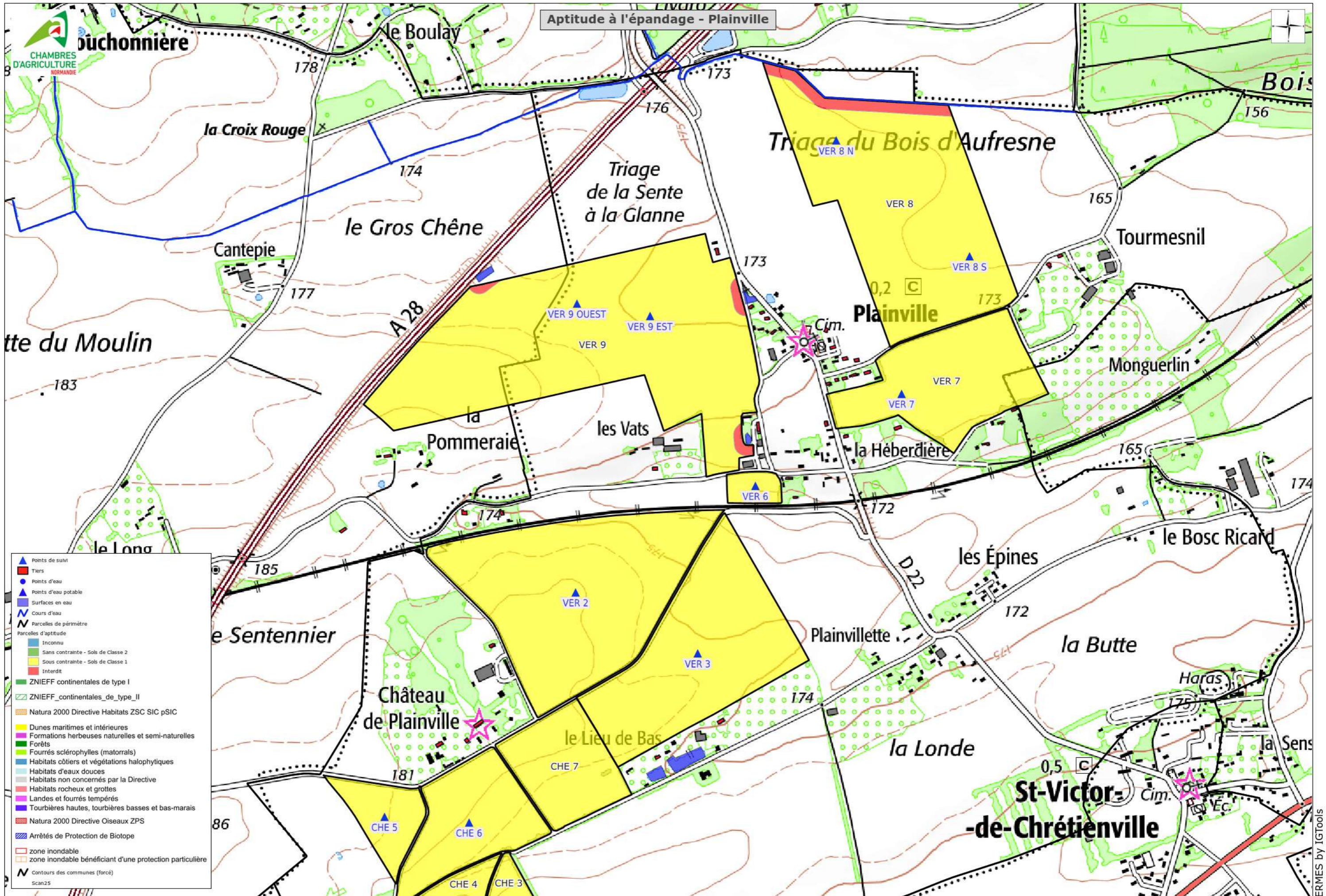

- ▲ Points de suivi
- Tiers
- Points d'eau
- ▲ Points d'eau potable
- Surfaces en eau
- Cours d'eau
- Parcels de périmètre
- Parcels d'aptitude
 - Inconnu
 - Sans contrainte - Sols de Classe 2
 - Sous contrainte - Sols de Classe 1
 - Interdit
- ZNIEFF continentales de type I
- ZNIEFF continentales de type II
- Natura 2000 Directive Habitats ZSC SIC pSIC
 - Dunes maritimes et intérieures
 - Formations herbeuses naturelles et semi-naturelles
 - Forêts
 - Fourrés sclérophylles (matorrals)
 - Habitats côtiers et végétations halophytiques
 - Habitats d'eaux douces
 - Habitats non concernés par la Directive
 - Habitats rocheux et grottes
 - Landes et fourrés tempérés
 - Tourbières hautes, tourbières basses et bas-marais
- Natura 2000 Directive Oiseaux ZPS
- Arrêtés de Protection de Biotope
- zone inondable
- zone inondable bénéficiant d'une protection particulière
- Contours des communes (forcé)

ERMES by IGTools

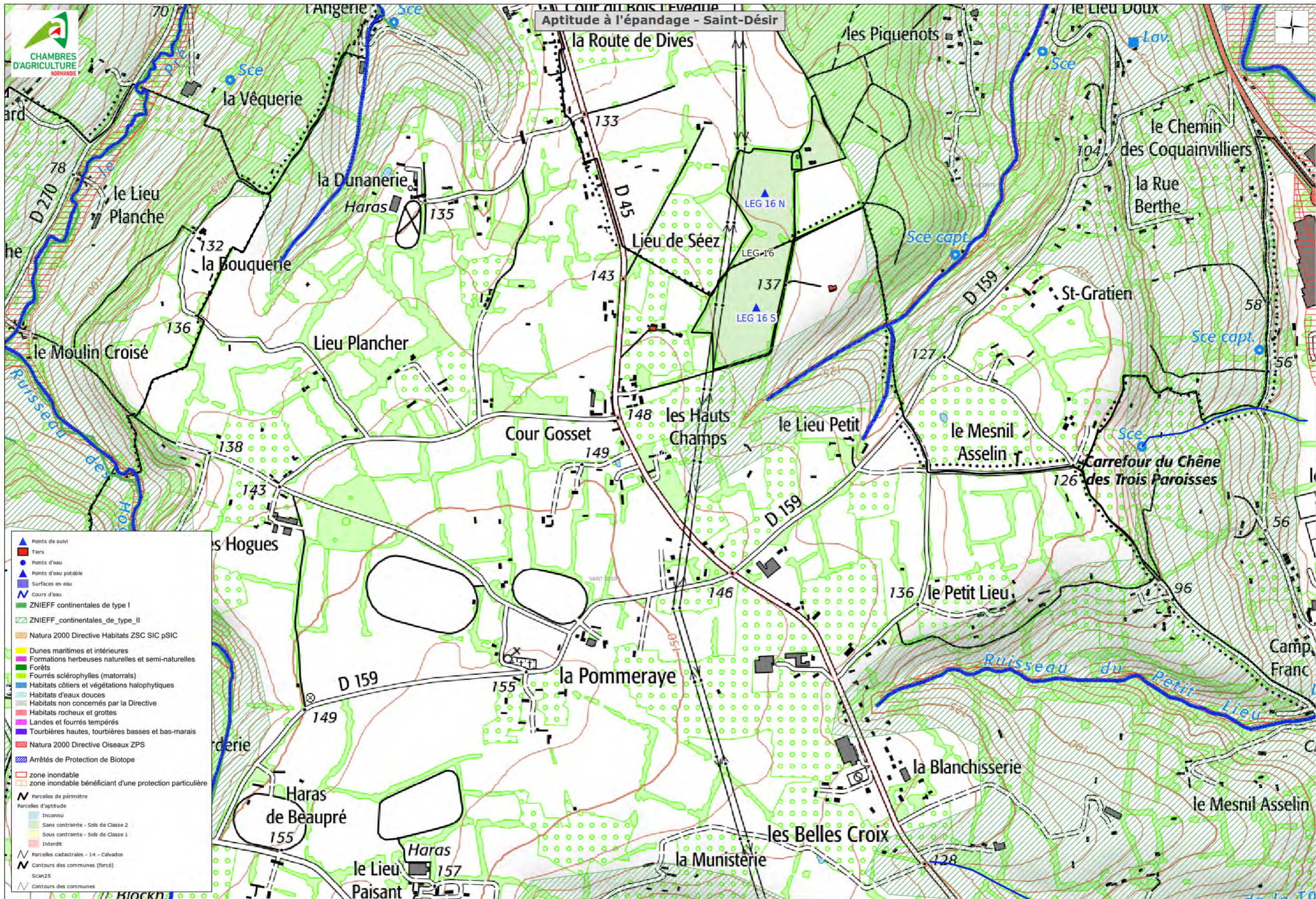

Aptitude à l'épandage - Saint-Germain-la-Campagne

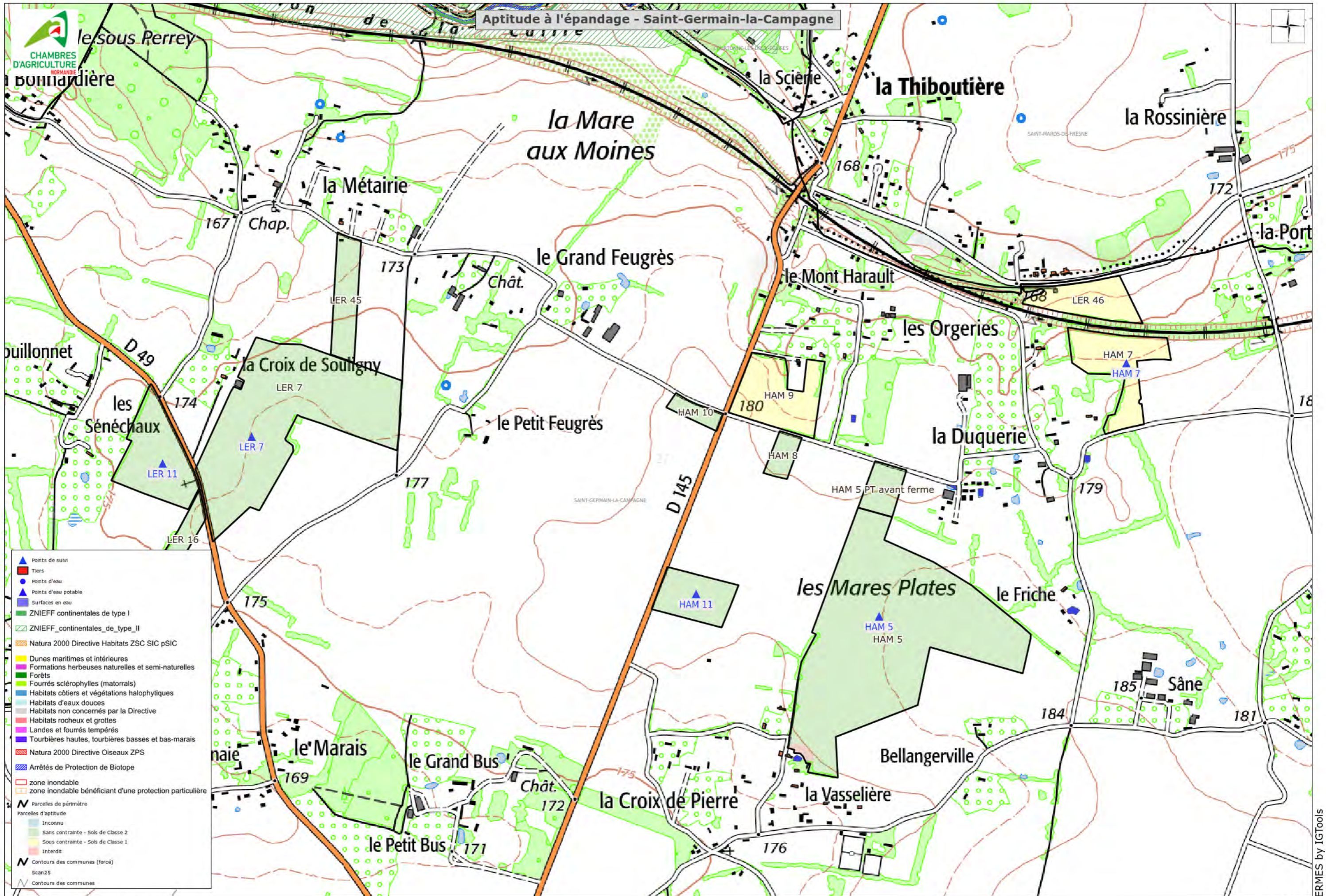

Aptitude à l'épandage - Saint-Mards-de-Fresne

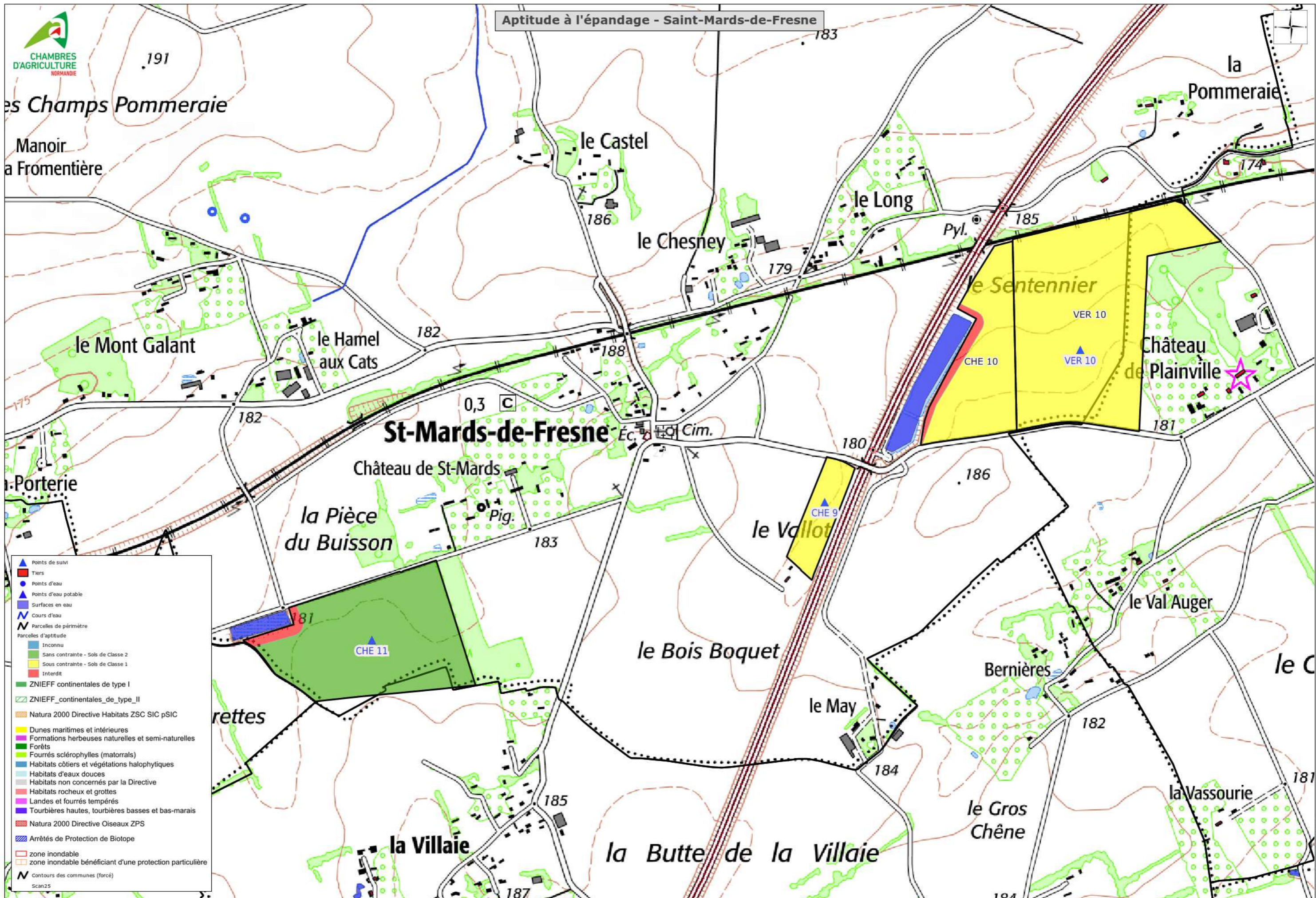

Aptitude à l'épandage - Saint-Pierre-de-Cormeilles

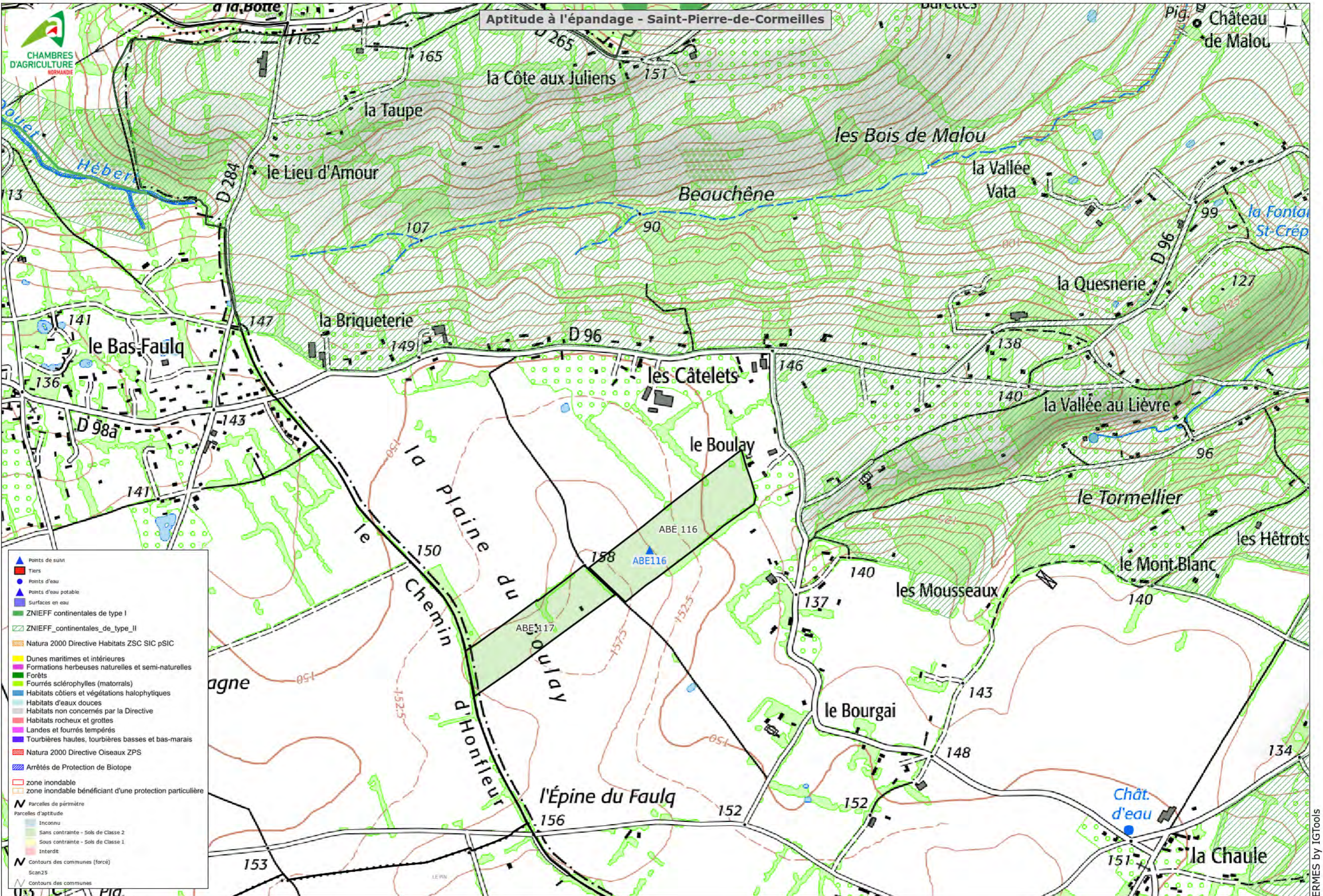

- ▲ Points de suivi
- Tiers
- Points d'eau
- ▲ Points d'eau potable
- Surfaces en eau
- ZNIEFF continentales de type I
- ZNIEFF continentales de type II
- Natura 2000 Directive Habitats ZSC SIC pSIC
- Dunes maritimes et intérieures
- Formations herbeuses naturelles et semi-naturelles
- Forêts
- Fourrés sclérophylles (matorrals)
- Habitats côtiers et végétations halophytiques
- Habitats d'eaux douces
- Habitats non concernés par la Directive
- Habitats rocheux et grottes
- Landes et fourrés tempérés
- Tourbières hautes, tourbières basses et bas-marais
- Natura 2000 Directive Oiseaux ZPS
- Arrêtés de Protection de Biotope
- zone inondable
- zone inondable bénéficiant d'une protection particulière
- Parcelles de périmètre
- Parcelles d'aptitude
- Inconnu
- Sans contrainte - Sols de Classe 2
- Sous contrainte - Sols de Classe 1
- Interdit
- Contours des communes (forcé)
- Scan25
- Contours des communes

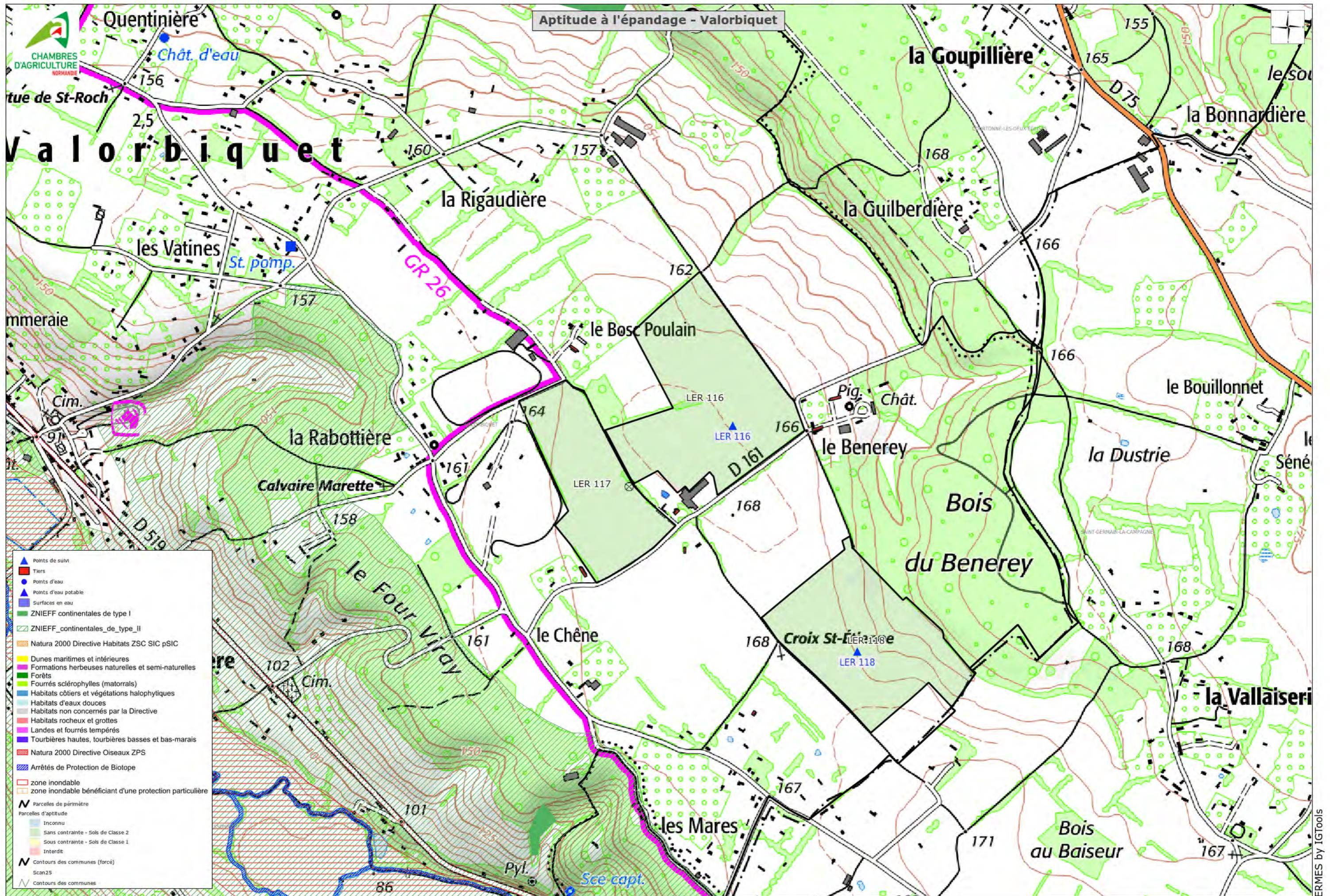

Aptitude à l'épandage - Valorbiquet



- ▲ Points de suivi
- Tiers
- Points d'eau
- ▲ Points d'eau potable
- Surfaces en eau
- ZNIEFF continentales de type I
- ZNIEFF continentales de type II
- Natura 2000 Directive Habitats ZSC SIC pSIC
- Dunes maritimes et intérieures
- Formations herbeuses naturelles et semi-naturelles
- Forêts
- Fourrés sclérophylles (matorrals)
- Habitats côtiers et végétations halophytiques
- Habitats d'eaux douces
- Habitats non concernés par la Directive
- Habitats rocheux et grottes
- Landes et fourrés tempérés
- Tourbières hautes, tourbières basses et bas-marais
- Natura 2000 Directive Oiseaux ZPS
- Arrêtés de Protection de Biotope
- zone inondable
- zone inondable bénéficiant d'une protection particulière
- N Parcelles de périmètre
- Parcelles d'aptitude
- Inconnu
- Sans contrainte - Sols de Classe 2
- Sous contrainte - Sols de Classe 1
- Interdit
- N Contours des communes (forcé)
- Scan25
- N Contours des communes

TERRALTO

AU SERVICE DES COLLECTIVITÉS ET DES TERRITOIRES



Cartes aptitude à l'épandage des boues avec prise en compte exclusion 100 m des tiers



ENSEMBLE
vos projets prennent vie



Aptitude à l'épandage - Blangy-le-Château

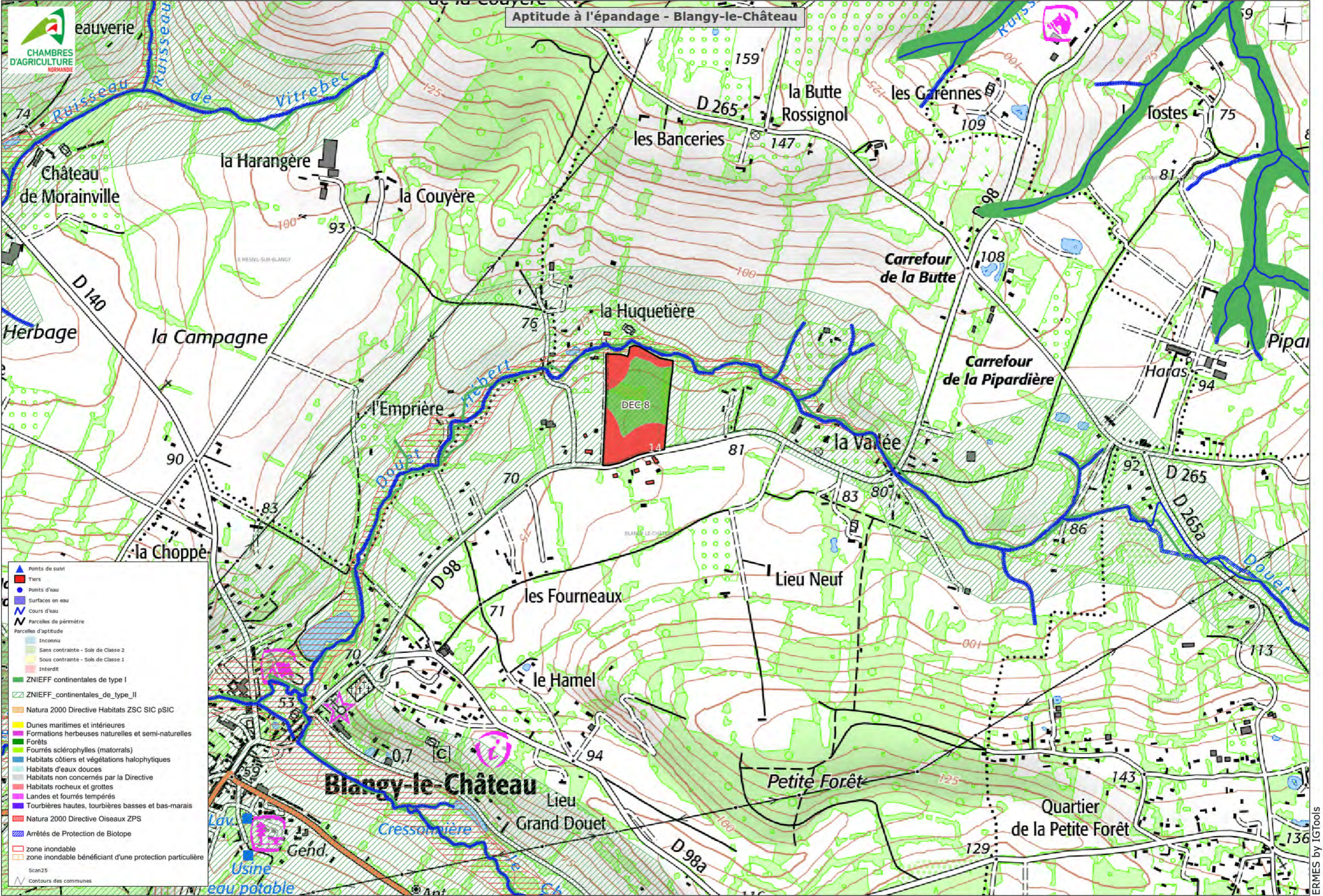

- ▲ Points de suivi
- Tiers
- Points d'eau
- Surfaces en eau
- Cours d'eau
- ▭ Parcelles de périmètre
- Parcelles d'aptitude
 - Inconnu
 - Sans contrainte - Sols de Classe 2
 - Sous contrainte - Sols de Classe 1
 - Interdit
- ZNIEFF continentales de type I
- ZNIEFF continentales de type II
- Natura 2000 Directive Habitats ZSC SIC pSIC
 - Dunes maritimes et intérieures
 - Formations herbeuses naturelles et semi-naturelles
 - Forêts
 - Fourrés sclérophylles (matorrals)
 - Habitats côtiers et végétations halophytiques
 - Habitats d'eaux douces
 - Habitats non concernés par la Directive
 - Habitats rocheux et grottes
 - Landes et fourrés tempérés
 - Tourbières hautes, tourbières basses et bas-marais
- Natura 2000 Directive Oiseaux ZPS
- Arrêtés de Protection de Biotope
- zone inondable
- zone inondable bénéficiant d'une protection particulière
- Scan25
- Contours des communes

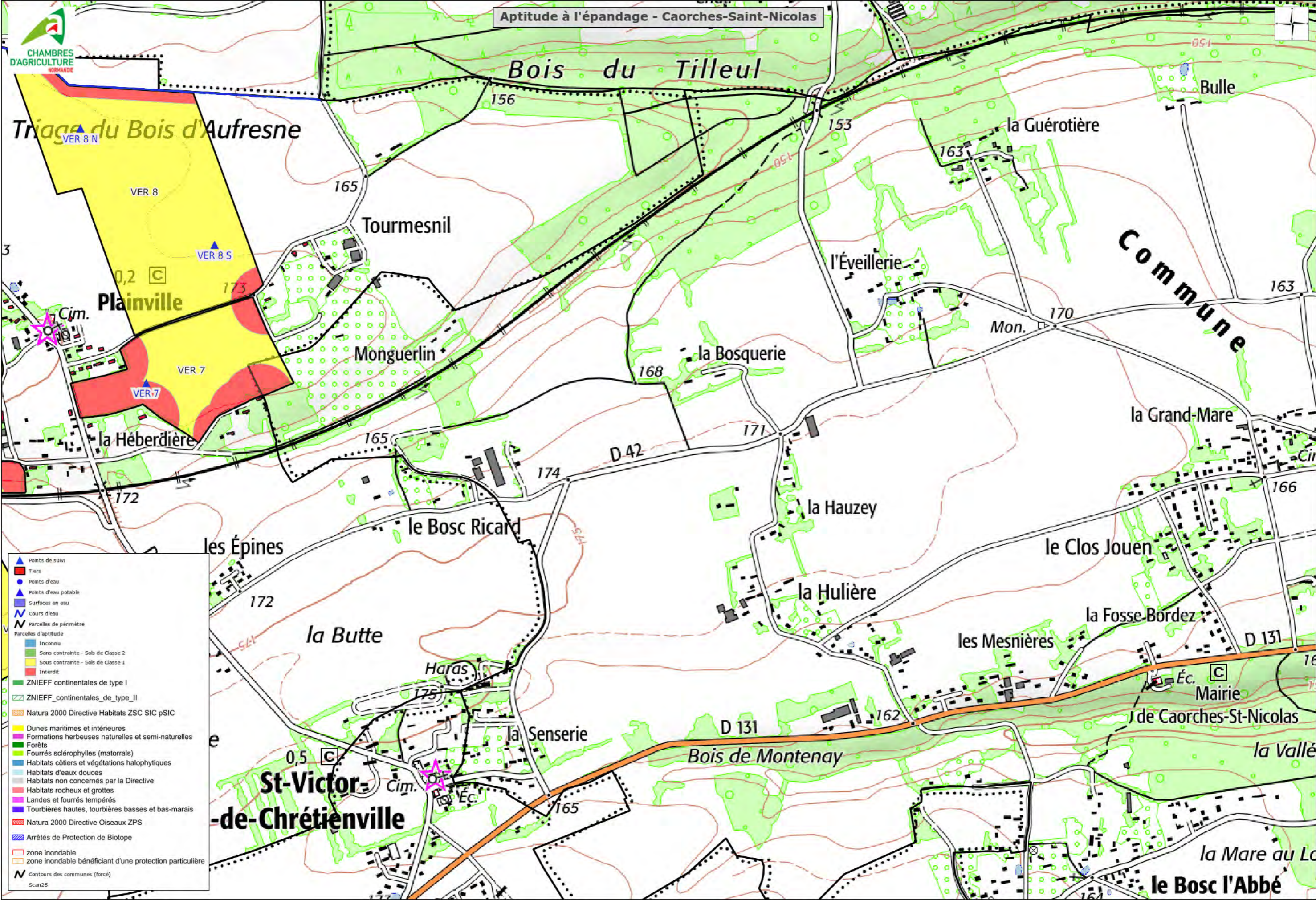

CHAMBRES D'AGRICULTURE NORMANDIE

- ▲ Points de suivi
- Tiers
- Points d'eau
- ▲ Points d'eau potable
- Surfaces en eau
- Cours d'eau
- Parcels de périmètre
- Parcelles d'aptitude
- Inconnu
- Sans contrainte - Sols de Classe 2
- Sous contrainte - Sols de Classe 1
- Interdit
- ZNIEFF continentales de type I
- ZNIEFF continentales de type II
- Natura 2000 Directive Habitats ZSC SIC pSIC
- Dunes maritimes et intérieures
- Formations herbues naturelles et semi-naturelles
- Forêts
- Fourrés sclérophylles (matorrals)
- Habitats côtiers et végétations halophytiques
- Habitats d'eaux douces
- Habitats non concernés par la Directive
- Habitats rocheux et grottes
- Landes et fourrés tempérés
- Tourbières hautes, tourbières basses et bas-marais
- Natura 2000 Directive Oiseaux ZPS
- Arrêtés de Protection de Biotope
- zone inondable
- zone inondable bénéficiant d'une protection particulière
- Contours des communes (forcé)
- Scan25

Aptitude à l'épandage - Capelle les Grands

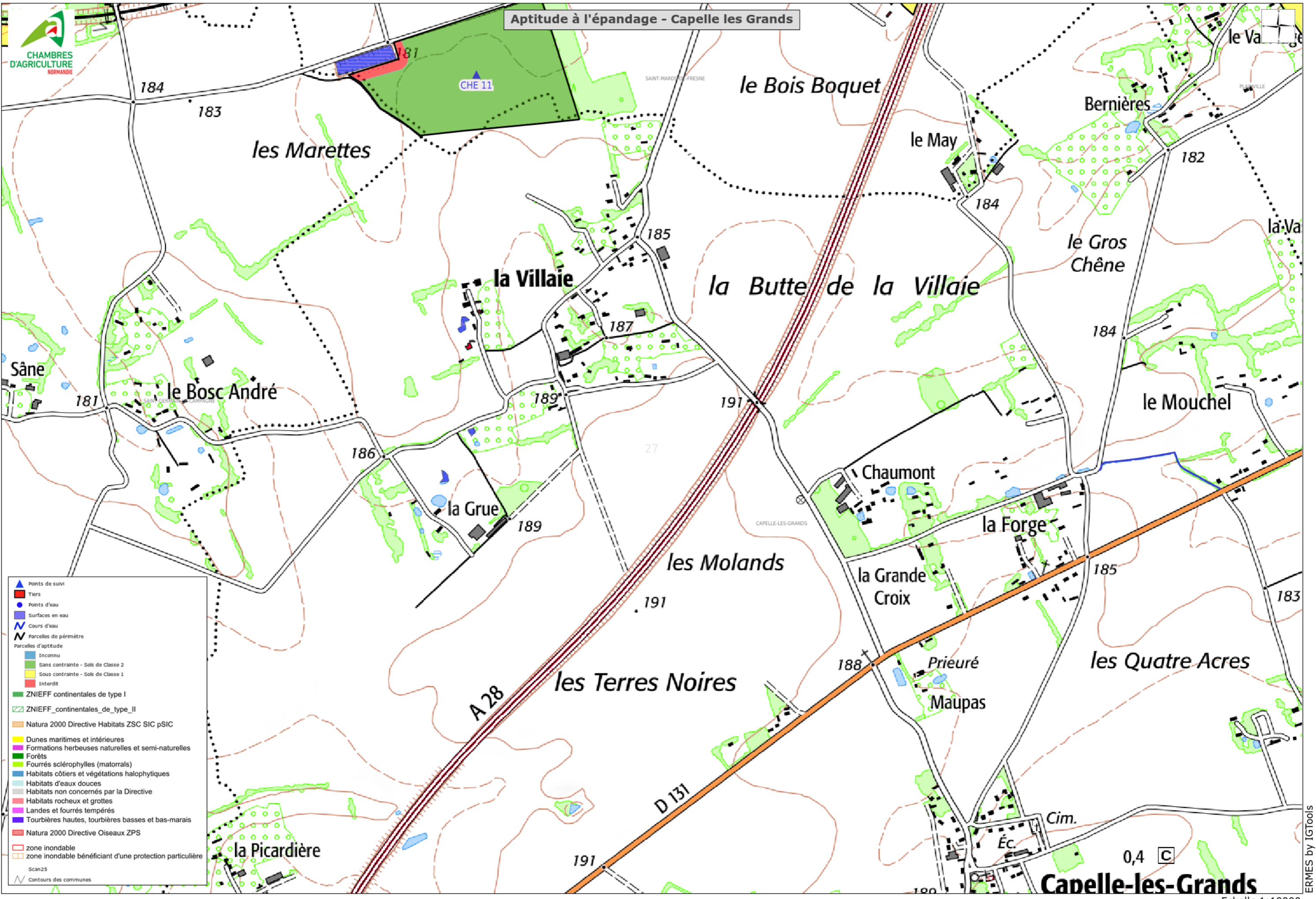

Points de suivi

- ▲ Points de suivi
- Tiers
- Points d'eau
- Surfaces en eau
- Cours d'eau
- Parcels de périmètre

Parcelles d'aptitude

- Inconnu
- Sans contrainte - Sols de Classe 2
- Sous contrainte - Sols de Classe 1
- Interdit

ZNIEFF continentales de type I

- ZNIEFF continentales de type I
- ZNIEFF continentales de type II

Natura 2000 Directive Habitats ZSC SIC pSIC

- Dunes maritimes et intérieures
- Formations herbues naturelles et semi-naturelles
- Forêts
- Fourrés sclérophylles (matorrals)
- Habitats côtiers et végétations halophytiques
- Habitats d'eaux douces
- Habitats non concernés par la Directive
- Habitats rocheux et grottes
- Landes et fourrés tempérés
- Tourbières hautes, tourbières basses et bas-marais

Natura 2000 Directive Oiseaux ZPS

- Natura 2000 Directive Oiseaux ZPS

Autres

- zone inondable
- zone inondable bénéficiant d'une protection particulière
- Scan25
- Contours des communes

0,4 C

Capelle-les-Grands

Aptitude à l'épandage - Courtonne-la-Meurdrac

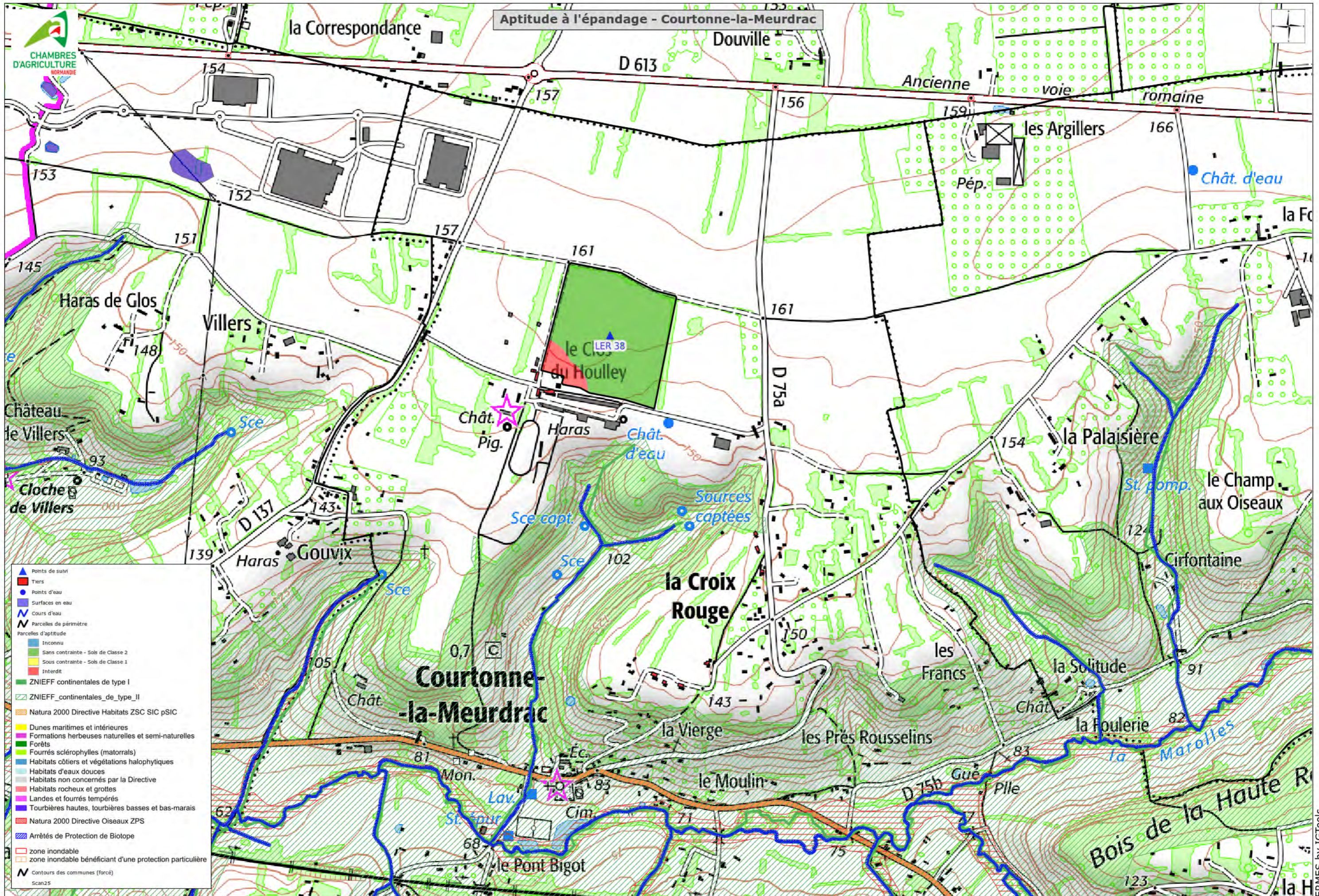

- ▲ Points de suivi
- Tiers
- Points d'eau
- Surfaces en eau
- Cours d'eau
- Parcels de périmètre
- Parcels d'aptitude
- Inconnu
- Sans contrainte - Sols de Classe 2
- Sous contrainte - Sols de Classe 1
- Interdit
- ZNIEFF continentales de type I
- ZNIEFF continentales de type II
- Natura 2000 Directive Habitats ZSC SIC pSIC
- Dunes maritimes et intérieures
- Formations herbeuses naturelles et semi-naturelles
- Forêts
- Fourrés sclérophylles (matorrals)
- Habitats côtiers et végétations halophytiques
- Habitats d'eaux douces
- Habitats non concernés par la Directive
- Habitats rocheux et grottes
- Landes et fourrés tempérés
- Tourbières hautes, tourbières basses et bas-marais
- Natura 2000 Directive Oiseaux ZPS
- Arrêtés de Protection de Biotope
- zone inondable
- zone inondable bénéficiant d'une protection particulière
- Contours des communes (forcé)
- Scan25

Aptitude à l'épandage - Courtonne-les-Deux-Eglises

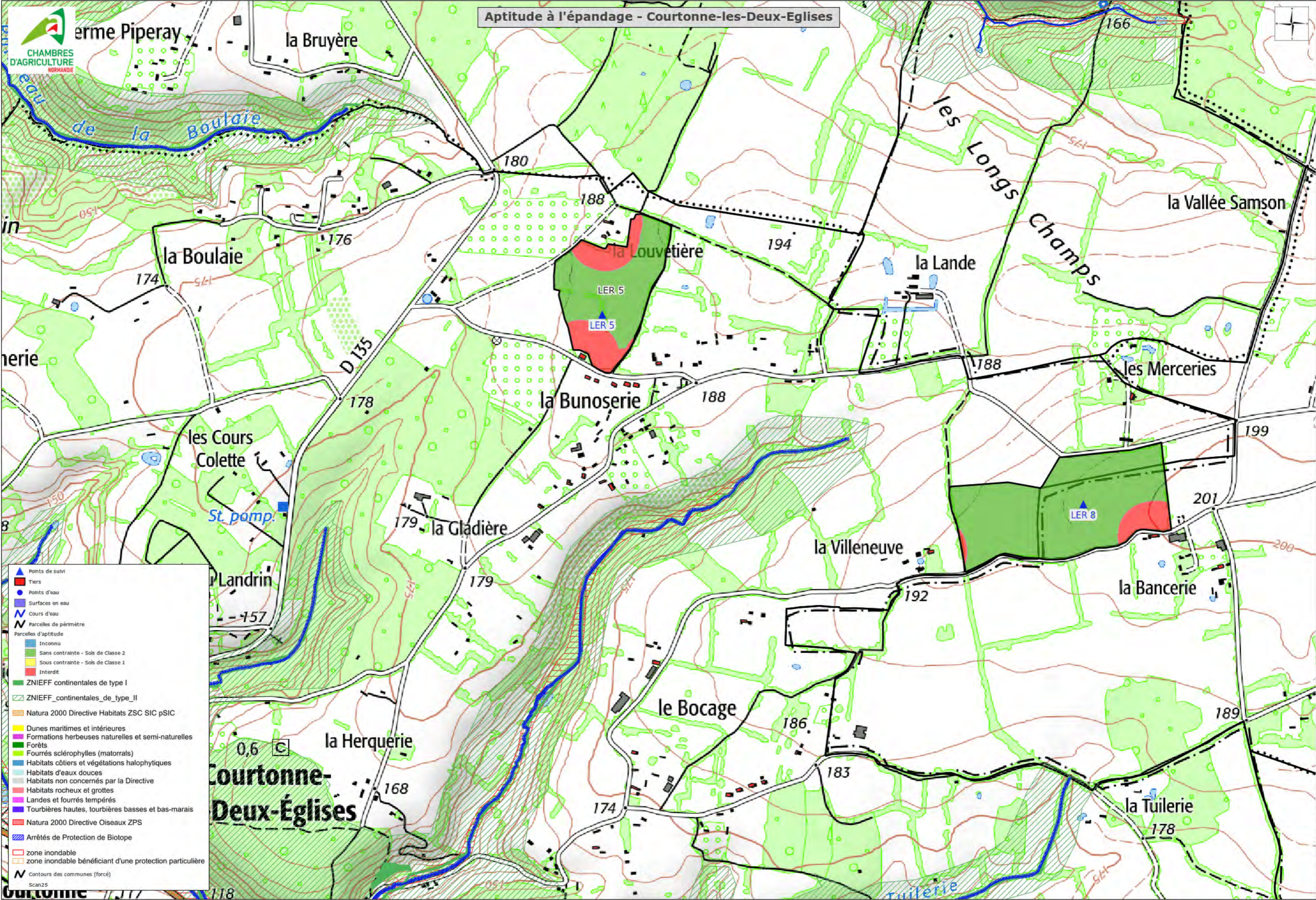

Points de suivi

- ▲ Points de suivi
- Tiers
- Points d'eau
- Surfaces en eau
- Cours d'eau
- Parcels de périmètre

Parcelles d'aptitude

- Inconnu
- Sans contrainte - Sols de Classe 2
- Sous contrainte - Sols de Classe 1
- Interdit

Parcels d'aptitude

- ZNIEFF continentales de type I
- ZNIEFF continentales de type II
- Natura 2000 Directive Habitats ZSC SIC pSIC
- Dunes maritimes et intérieures
- Formations herbeuses naturelles et semi-naturelles
- Forêts
- Fourrés sclérophylles (matorrals)
- Habitats côtiers et végétations halophytiques
- Habitats d'eaux douces
- Habitats non concernés par la Directive
- Habitats rocheux et grottes
- Landes et fourrés tempérés
- Tourbières hautes, tourbières basses et bas-marais
- Natura 2000 Directive Oiseaux ZPS
- Arrêtés de Protection de Biotope
- zone inondable
- zone inondable bénéficiant d'une protection particulière
- Contours des communes (forcé)

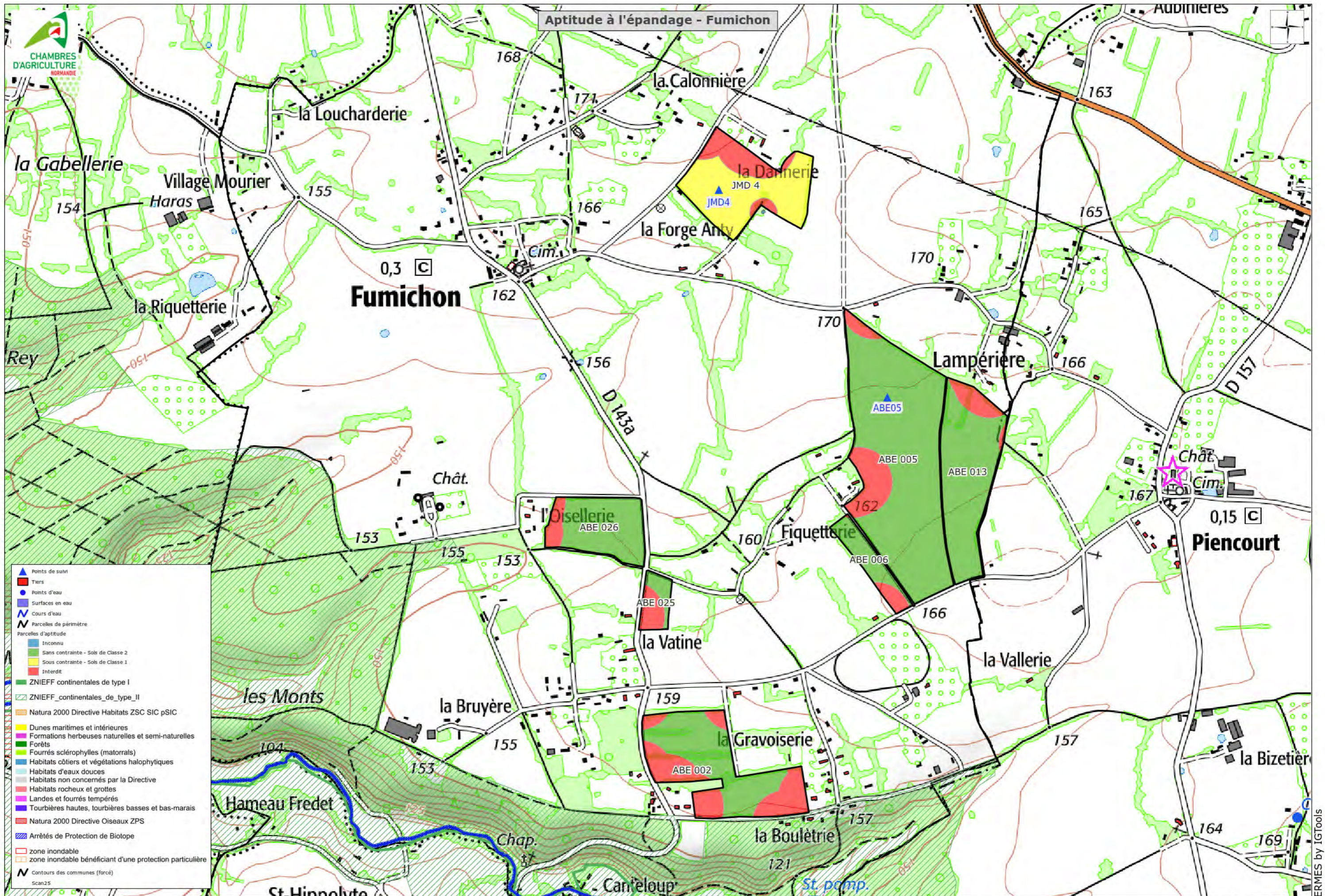

- ▲ Points de suivi
- Tiers
- Points d'eau
- Surfaces en eau
- Cours d'eau
- Parcels de périmètre
- Parcelles d'aptitude
 - Inconnu
 - Sans contrainte - Sols de Classe 2
 - Sous contrainte - Sols de Classe 1
 - Interdit
- ZNIEFF continentales de type I
- ZNIEFF continentales de type II
- Natura 2000 Directive Habitats ZSC SIC pSIC
 - Dunes maritimes et intérieures
 - Formations herbues naturelles et semi-naturelles
 - Forêts
 - Fourrés sclérophylles (matorrals)
 - Habitats côtiers et végétations halophytiques
 - Habitats d'eaux douces
 - Habitats non concernés par la Directive
 - Habitats rocheux et grottes
 - Landes et fourrés tempérés
 - Tourbières hautes, tourbières basses et bas-marais
- Natura 2000 Directive Oiseaux ZPS
- Arrêtés de Protection de Biotope
- zone inondable
- zone inondable bénéficiant d'une protection particulière
- Contours des communes (forcé)
- Scan25

Aptitude à l'épandage - Hermival-les-Vaux

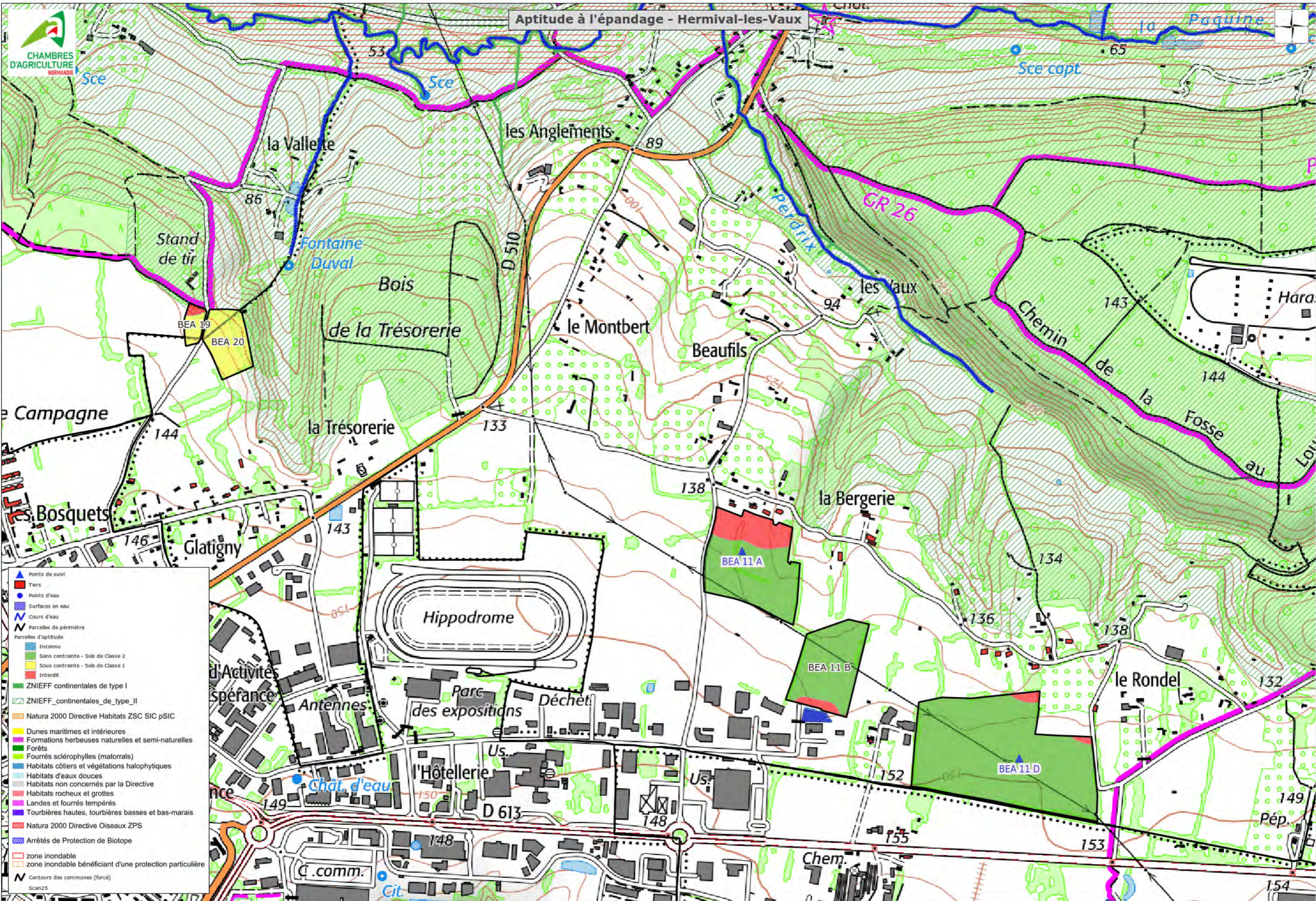

- ▲ Points de suivi
- ▲ Tiers
- Points d'eau
- Surfaces en eau
- Cours d'eau
- ▭ Parcelles de périmètre
- Parcelles d'aptitude
- Inconnu
- Sans contrainte - Sols de Classe 2
- Sous contrainte - Sols de Classe 1
- Interdit
- ZNIEFF continentales de type I
- ZNIEFF continentales de type II
- Natura 2000 Directive Habitats ZSC SIC pSIC
- Dunes maritimes et intérieures
- Formations herbeuses naturelles et semi-naturelles
- Forêts
- Fourrés sclérophylles (matorrals)
- Habitats côtiers et végétations halophytiques
- Habitats d'eaux douces
- Habitats non concernés par la Directive
- Habitats rocheux et grottes
- Landes et fourrés tempérés
- Tourbières hautes, tourbières basses et bas-marais
- Natura 2000 Directive Oiseaux ZPS
- Arrêtés de Protection de Biotope
- zone inondable
- zone inondable bénéficiant d'une protection particulière
- ▭ contours des communes (forcé)
- Scan25

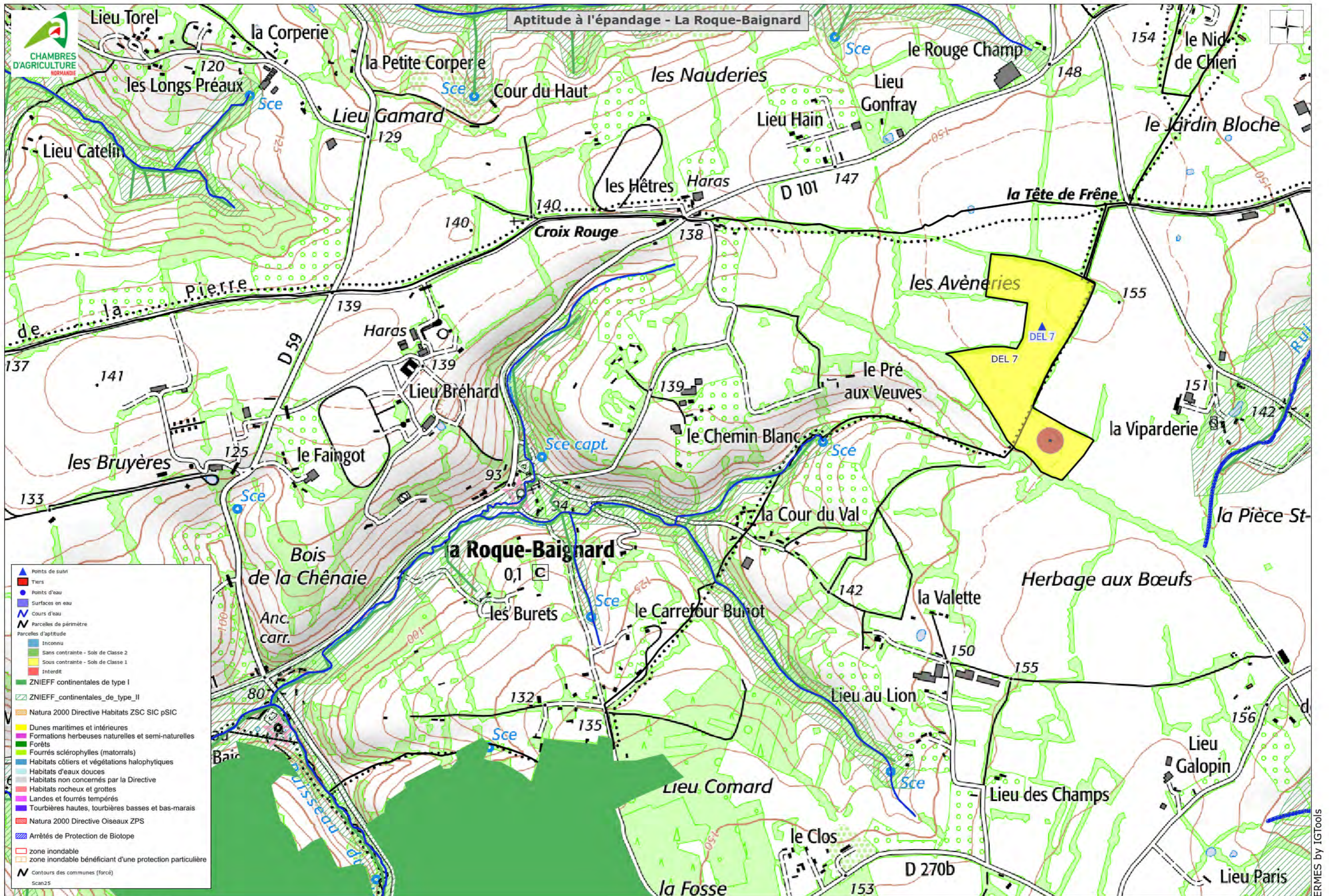

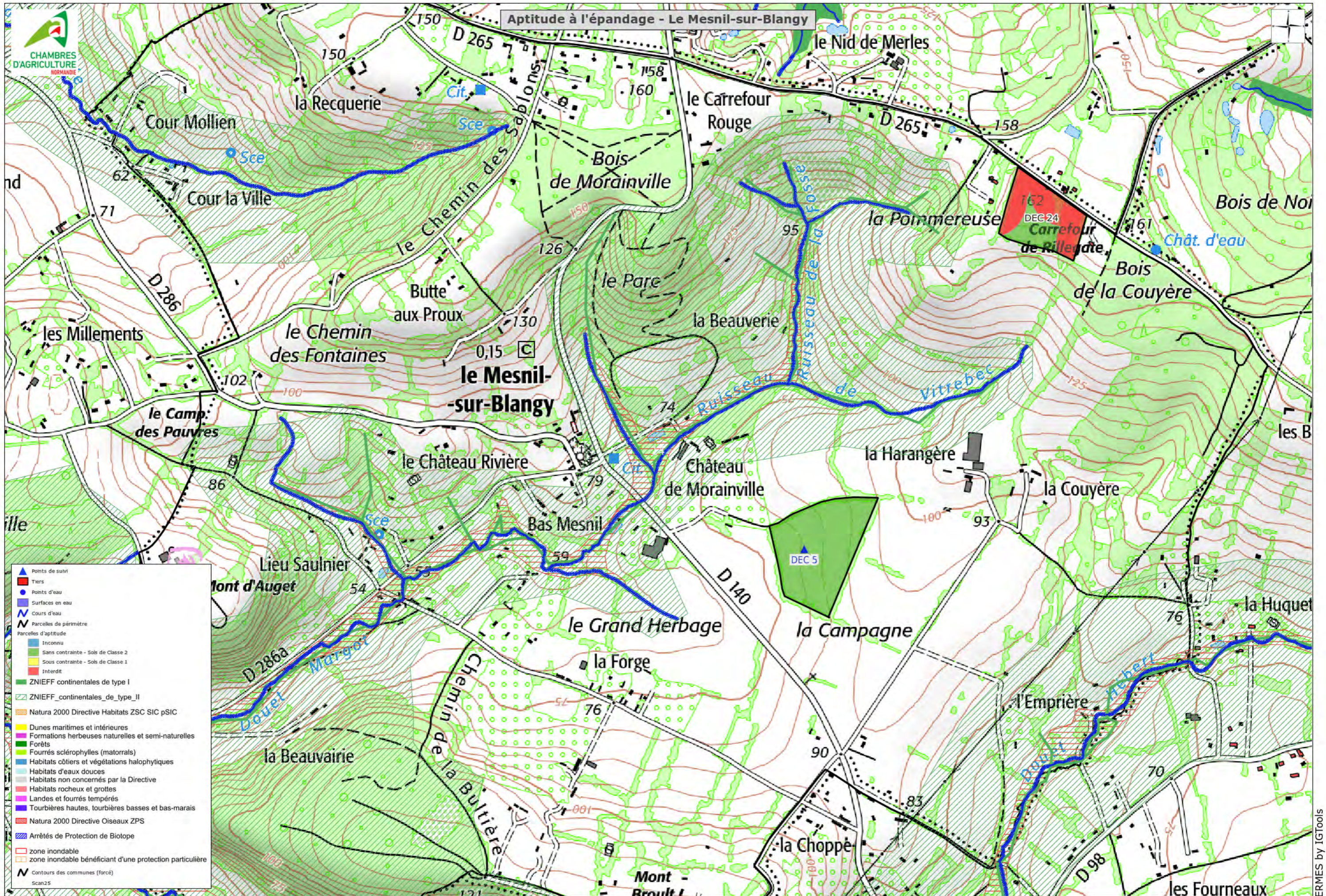

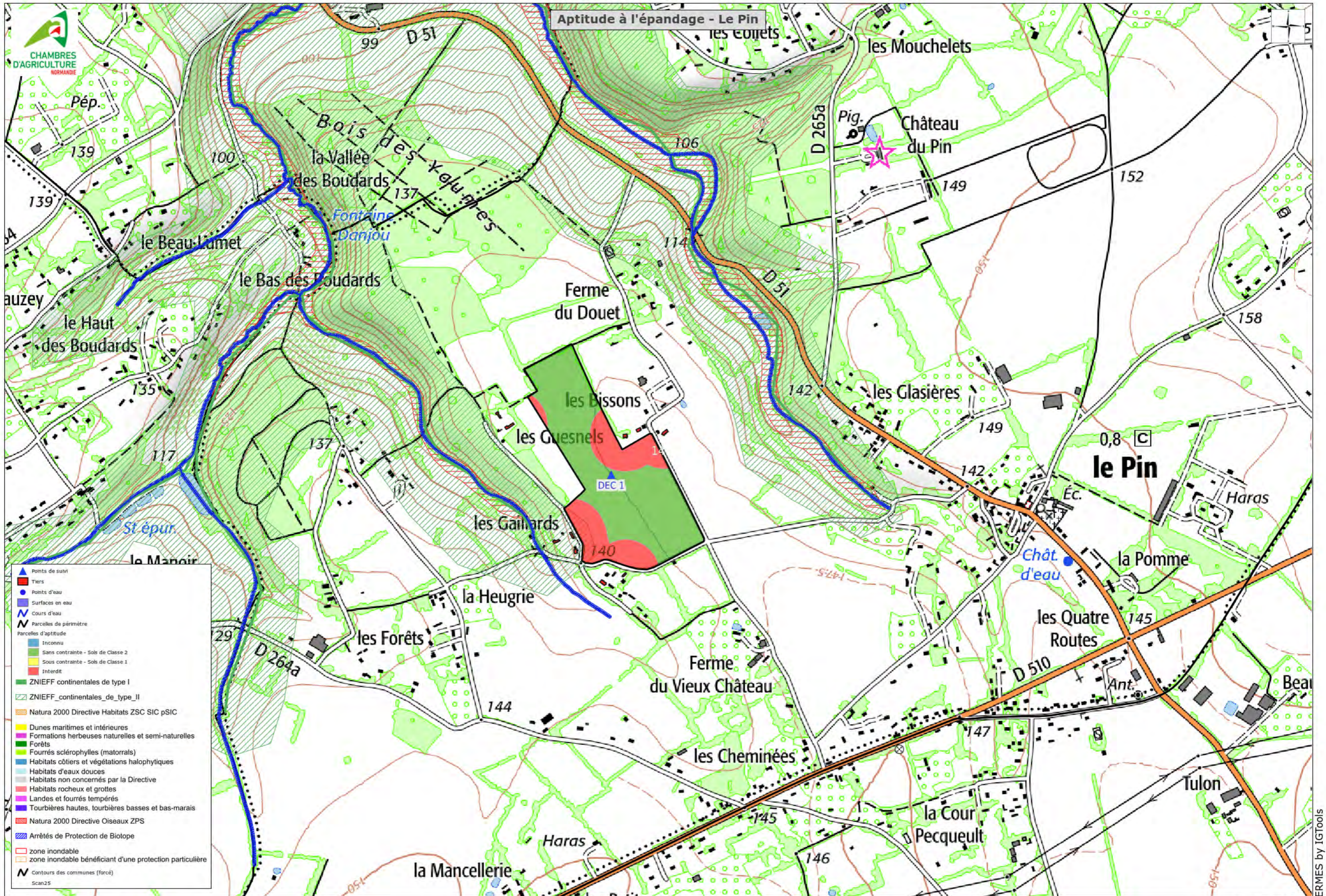

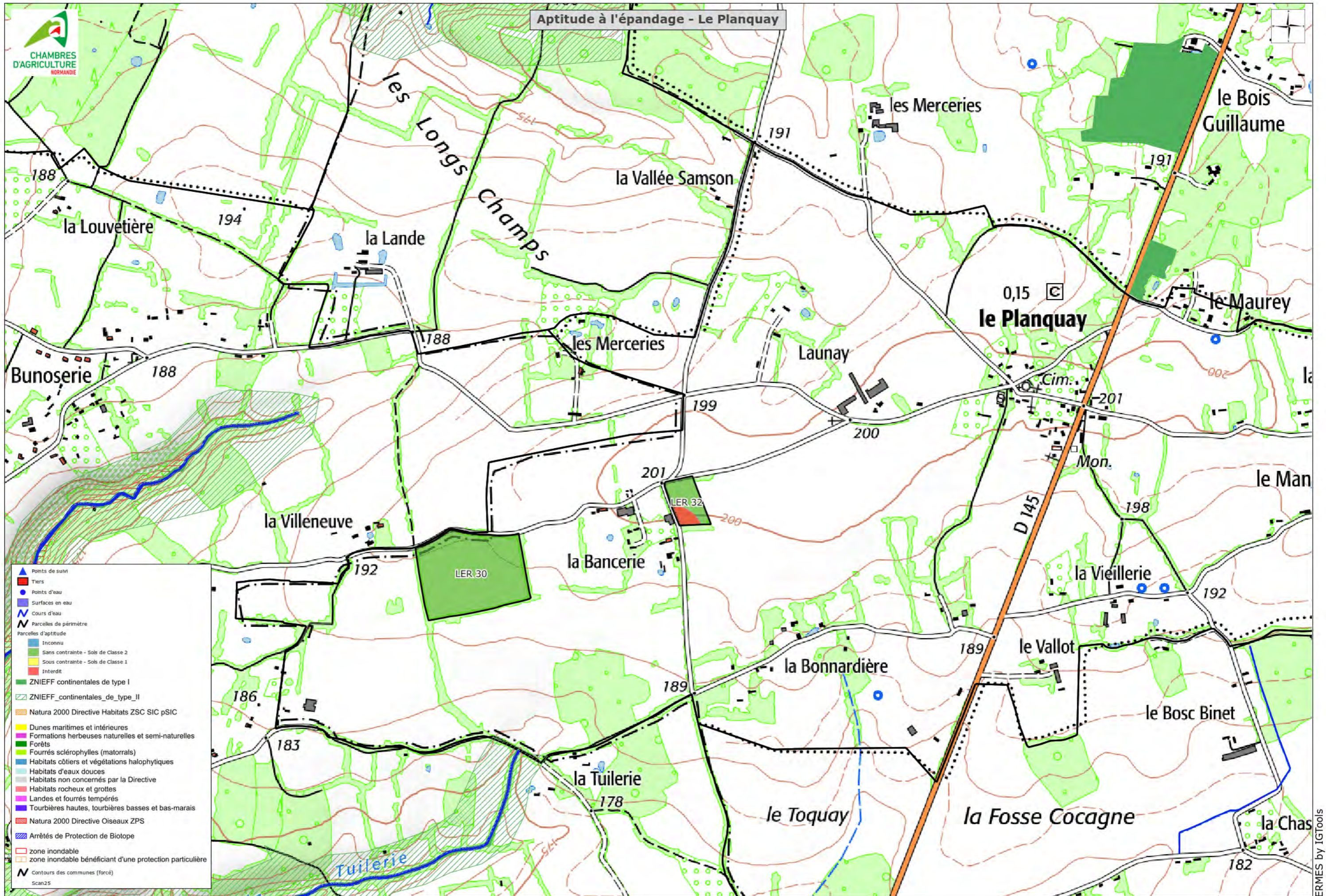

- ▲ Points de suivi
- Tiers
- Points d'eau
- Surfaces en eau
- Cours d'eau
- ▭ Parcelles de périmètre
- Parcelles d'aptitude
- Inconnu
- Sans contrainte - Sols de Classe 2
- Sous contrainte - Sols de Classe 1
- Interdit
- ZNIEFF continentales de type I
- ▨ ZNIEFF continentales de type II
- Natura 2000 Directive Habitats ZSC SIC pSIC
- Dunes maritimes et intérieures
- Formations herbues naturelles et semi-naturelles
- Forêts
- Fourrés sclérophylles (matorrals)
- Habitats côtiers et végétations halophytiques
- Habitats d'eaux douces
- Habitats non concernés par la Directive
- Habitats rocheux et grottes
- Landes et fourrés tempérés
- Tourbières hautes, tourbières basses et bas-marais
- Natura 2000 Directive Oiseaux ZPS
- ▨ Arrêtés de Protection de Biotope
- ▨ zone inondable
- ▨ zone inondable bénéficiant d'une protection particulière
- ▭ Contours des communes (forcé)
- Scan25

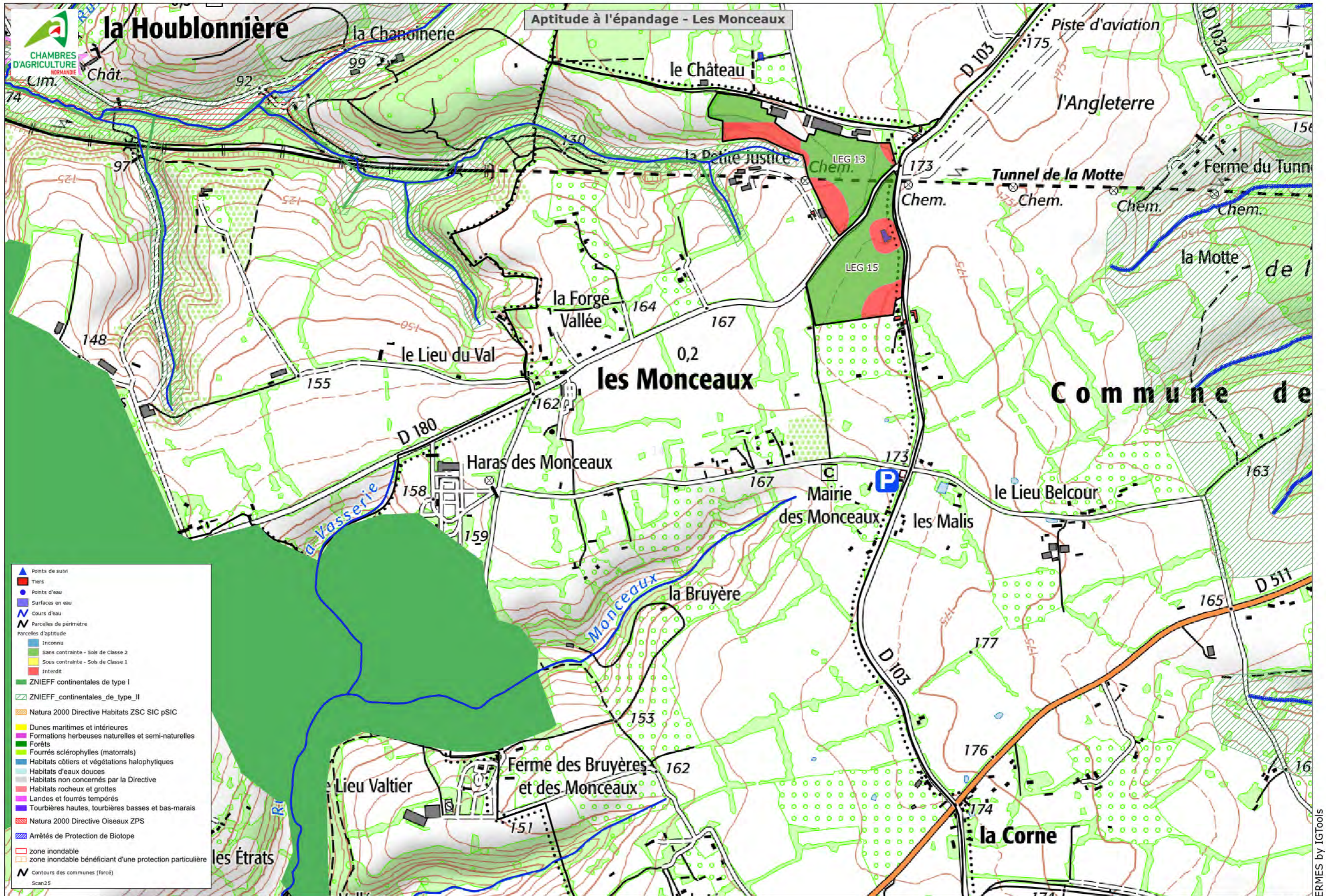

Aptitude à l'épandage - Les Monceaux

- ▲ Points de suivi
- Tiers
- Points d'eau
- Surfaces en eau
- Cours d'eau
- ▭ Parcels de périmètre
- Parcels d'aptitude
 - Inconnu
 - Sans contrainte - Sols de Classe 2
 - Sous contrainte - Sols de Classe 1
 - Interdit
- ZNIEFF continentales de type I
- ▨ ZNIEFF continentales de type II
- Natura 2000 Directive Habitats ZSC SIC pSIC
 - Dunes maritimes et intérieures
 - Formations herbeuses naturelles et semi-naturelles
 - Forêts
 - Fourrés sclérophylles (matorrals)
 - Habitats côtiers et végétations halophytiques
 - Habitats d'eaux douces
 - Habitats non concernés par la Directive
 - Habitats rocheux et grottes
 - Landes et fourrés tempérés
 - Tourbières hautes, tourbières basses et bas-marais
- Natura 2000 Directive Oiseaux ZPS
- ▨ Arrêtés de Protection de Biotope
- ▨ zone inondable
- ▨ zone inondable bénéficiant d'une protection particulière
- ▭ Contours des communes (forcé)

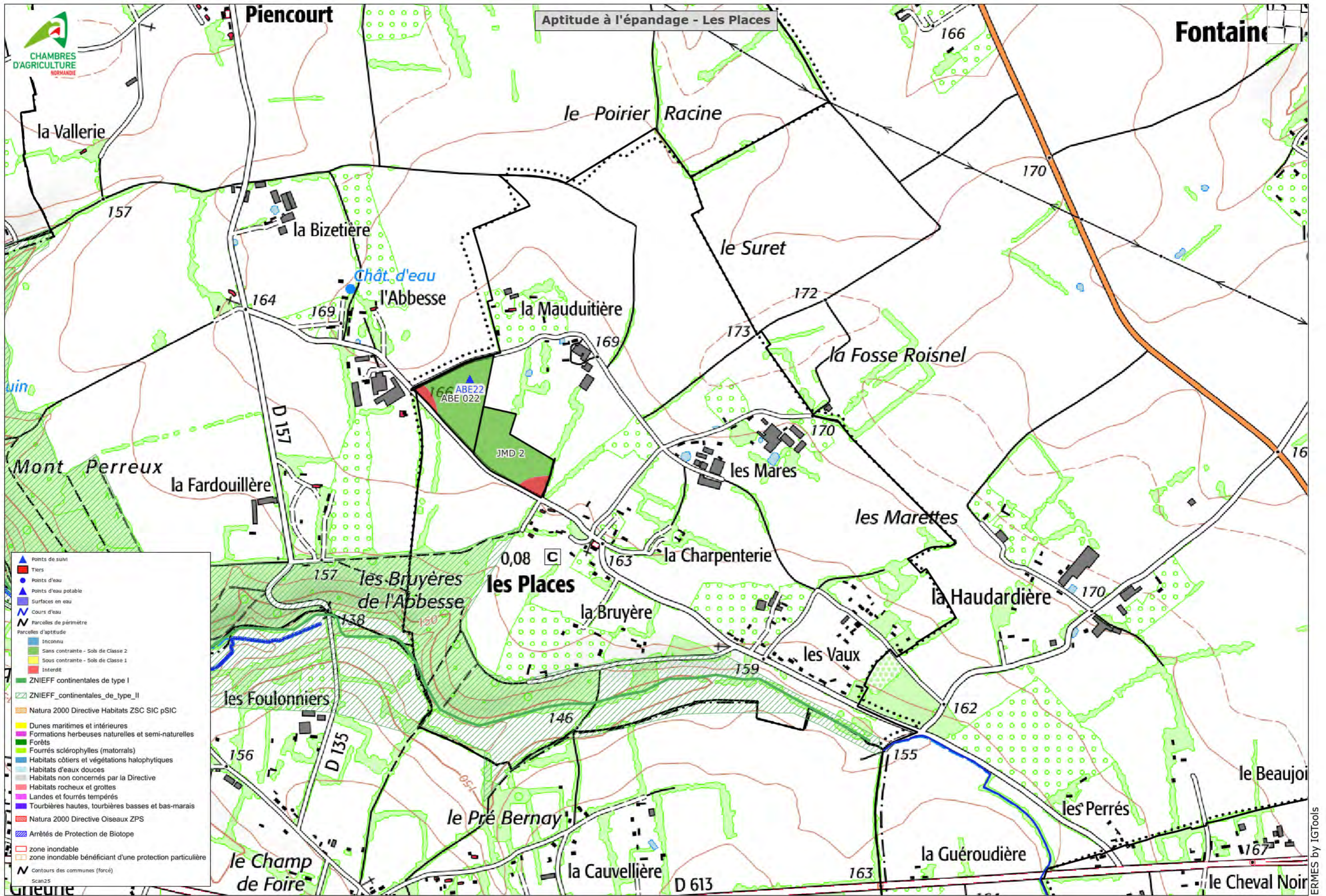

Aptitude à l'épandage - Les Places

- ▲ Points de suivi
- Tiers
- Points d'eau
- ▲ Points d'eau potable
- Surfaces en eau
- Cours d'eau
- Parcels de périmètre
- Parcels d'aptitude
- Inconnu
- Sans contrainte - Sols de Classe 2
- Sous contrainte - Sols de Classe 1
- Interdit
- ZNIEFF continentales de type I
- ZNIEFF continentales de type II
- Natura 2000 Directive Habitats ZSC SIC pSIC
- Dunes maritimes et intérieures
- Formations herbeuses naturelles et semi-naturelles
- Forêts
- Fourrés sclérophylles (matorrals)
- Habitats côtiers et végétations halophytiques
- Habitats d'eaux douces
- Habitats non concernés par la Directive
- Habitats rocheux et grottes
- Landes et fourrés tempérés
- Tourbières hautes, tourbières basses et bas-marais
- Natura 2000 Directive Oiseaux ZPS
- Arrêtés de Protection de Biotope
- zone inondable
- zone inondable bénéficiant d'une protection particulière
- Contours des communes (forcé)

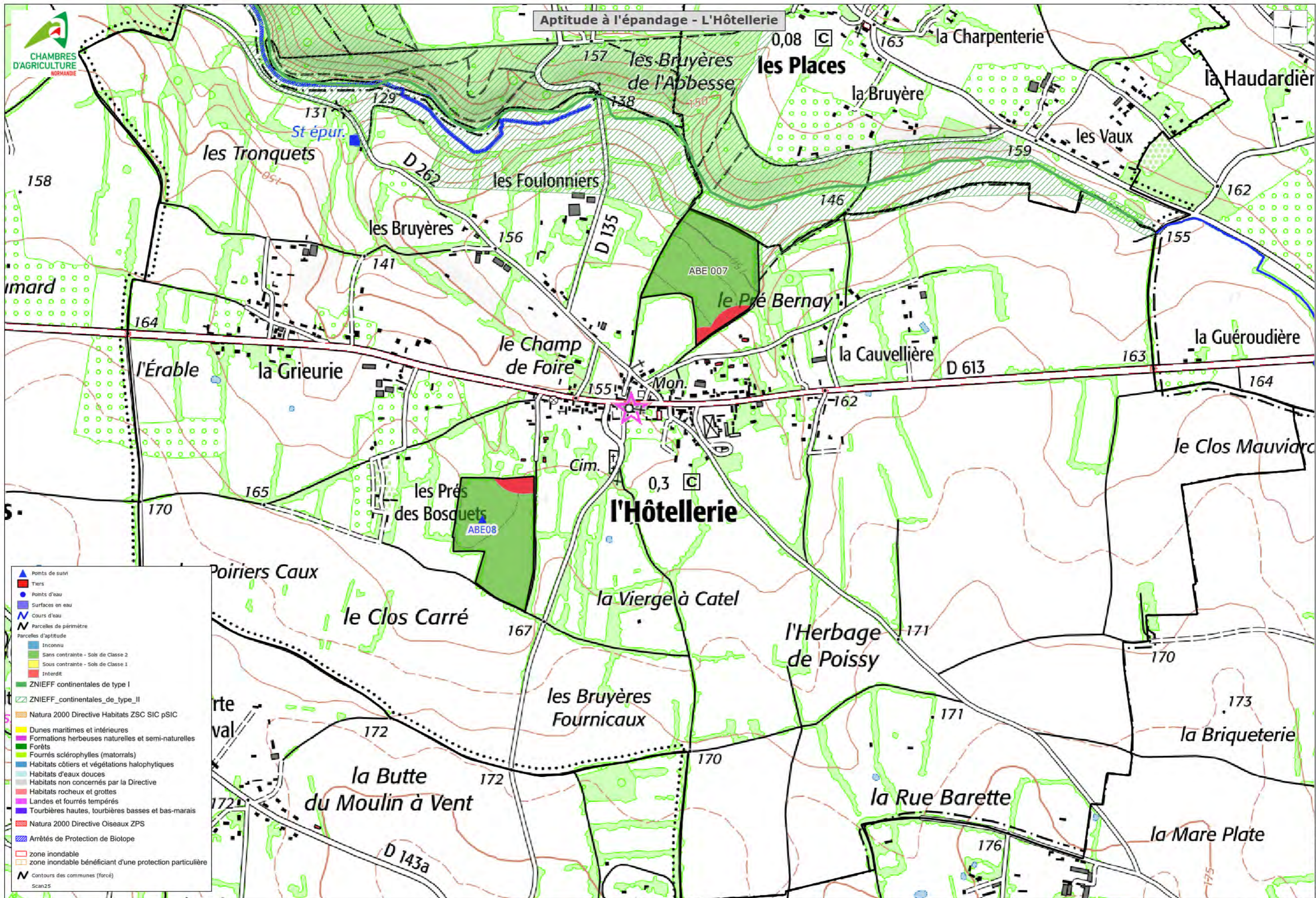

Aptitude à l'épandage - Livarot-Pays-d'Auge

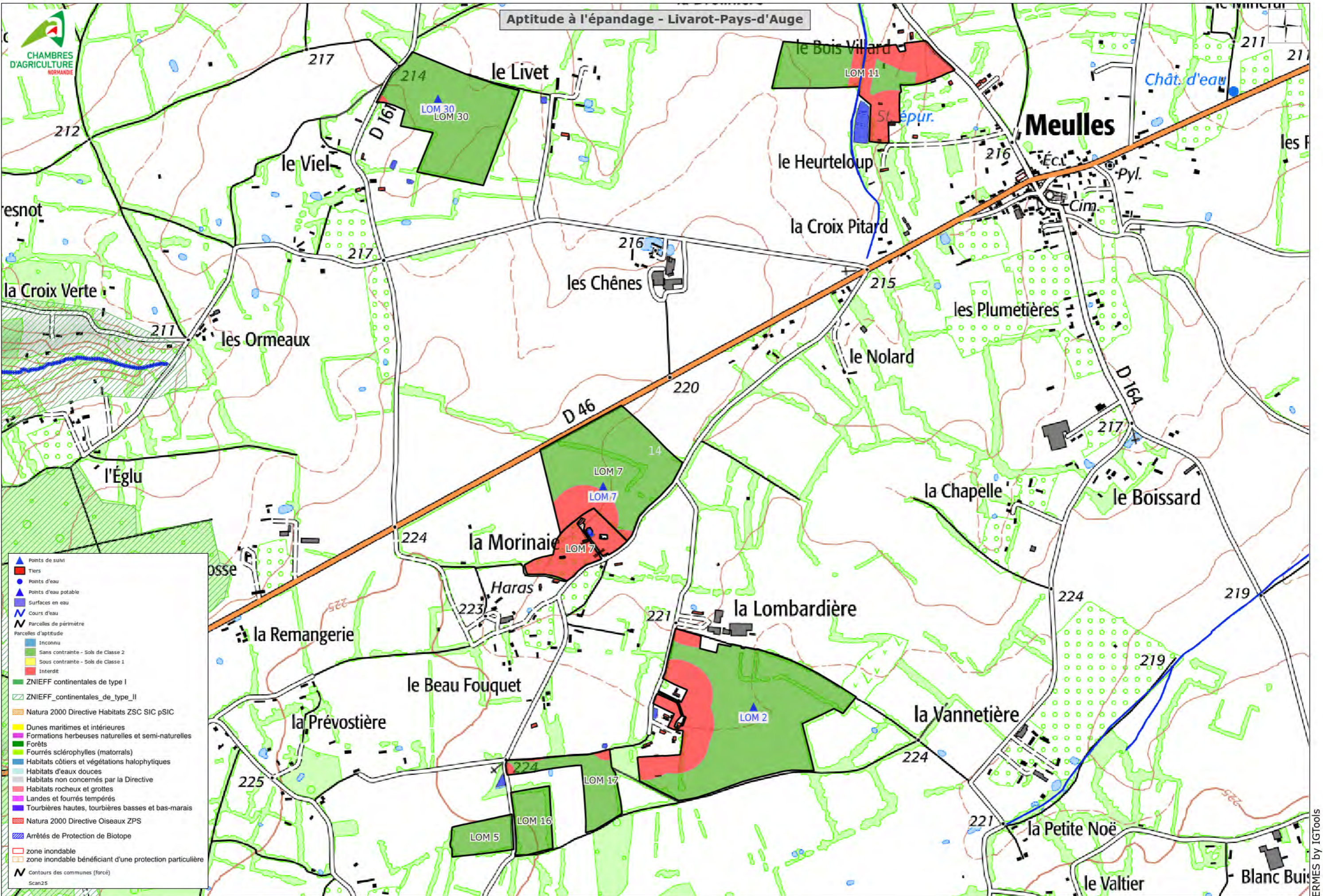

Aptitude à l'épandage - Livrot Pays d'Auge

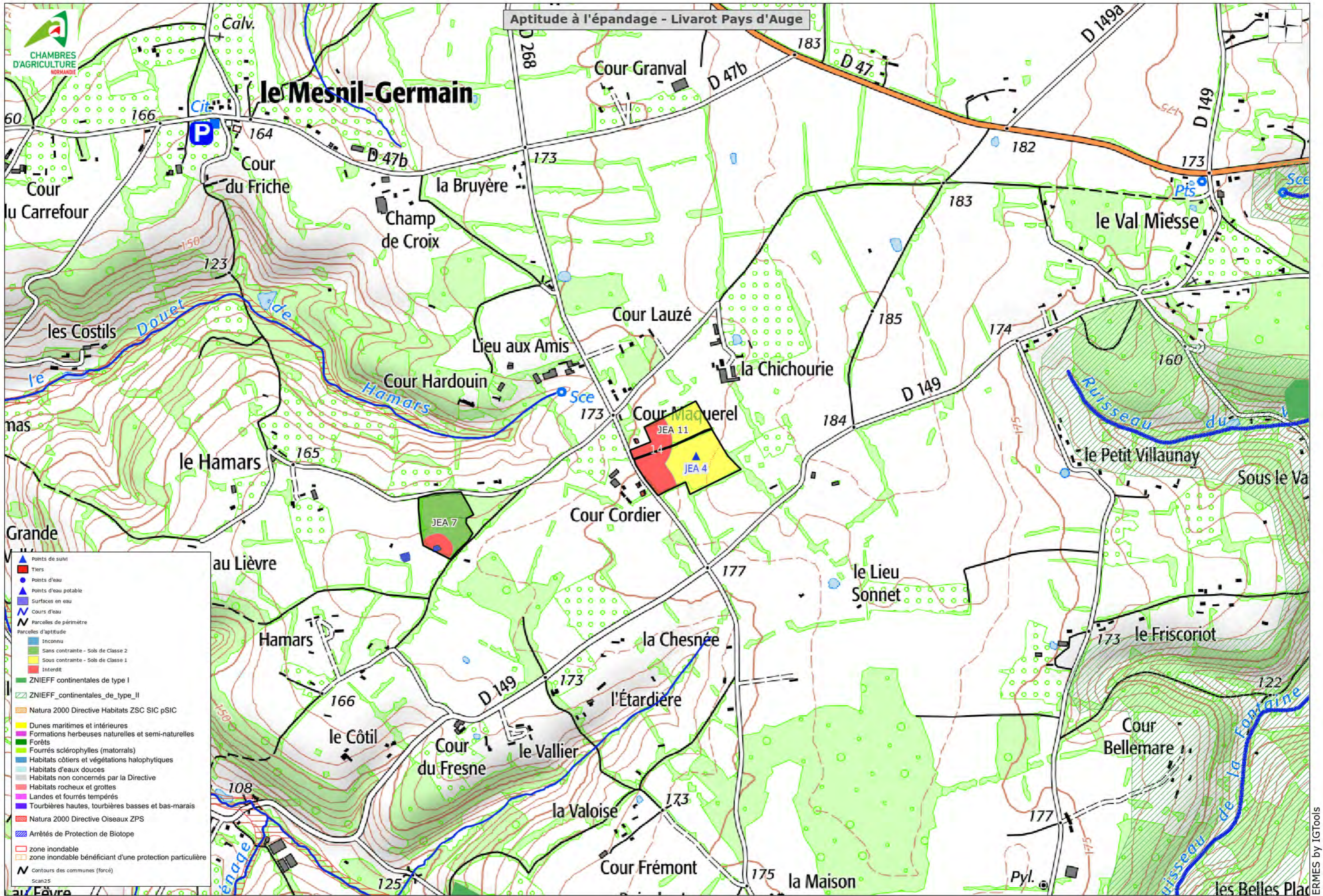

- ▲ Points de suivi
- Tiers
- Points d'eau
- ▲ Points d'eau potable
- Surfaces en eau
- Cours d'eau
- ▭ Parcelles de périmètre
- Parcelles d'aptitude
- Inconnu
- Sans contrainte - Sols de Classe 2
- Sous contrainte - Sols de Classe 1
- Interdit
- ZNIEFF continentales de type I
- ZNIEFF continentales de type II
- Natura 2000 Directive Habitats ZSC SIC pSIC
- Dunes maritimes et intérieures
- Formations herbeuses naturelles et semi-naturelles
- Forêts
- Fourrés sclérophylles (matorrals)
- Habitats côtiers et végétations halophytiques
- Habitats d'eaux douces
- Habitats non concernés par la Directive
- Habitats rocheux et grottes
- Landes et fourrés tempérés
- Tourbières hautes, tourbières basses et bas-marais
- Natura 2000 Directive Oiseaux ZPS
- Arrêtés de Protection de Biotope
- zone inondable
- zone inondable bénéficiant d'une protection particulière
- Contours des communes (forcé)
- Scan25

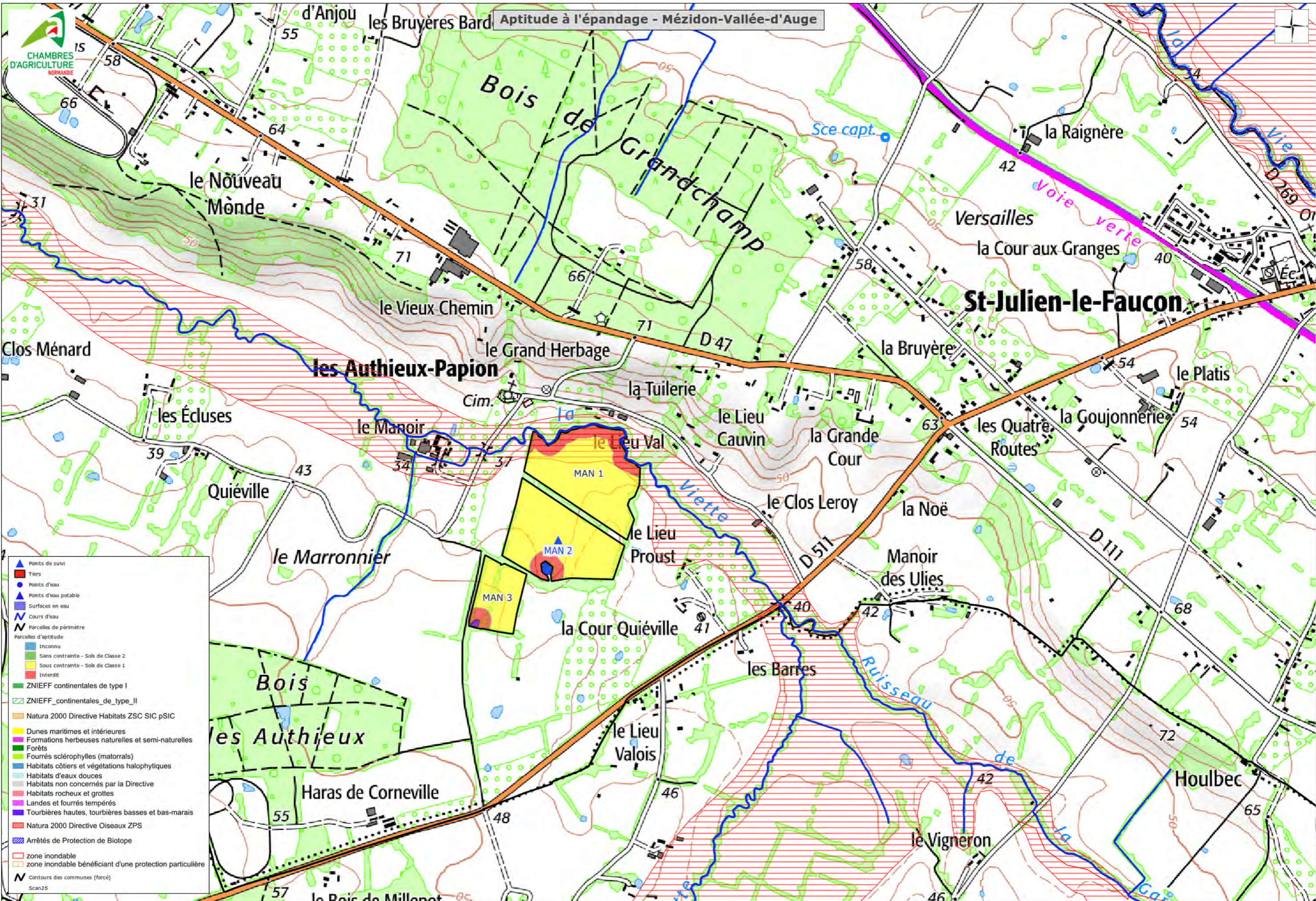

Aptitude à l'épandage - Oully-le-Vicomte

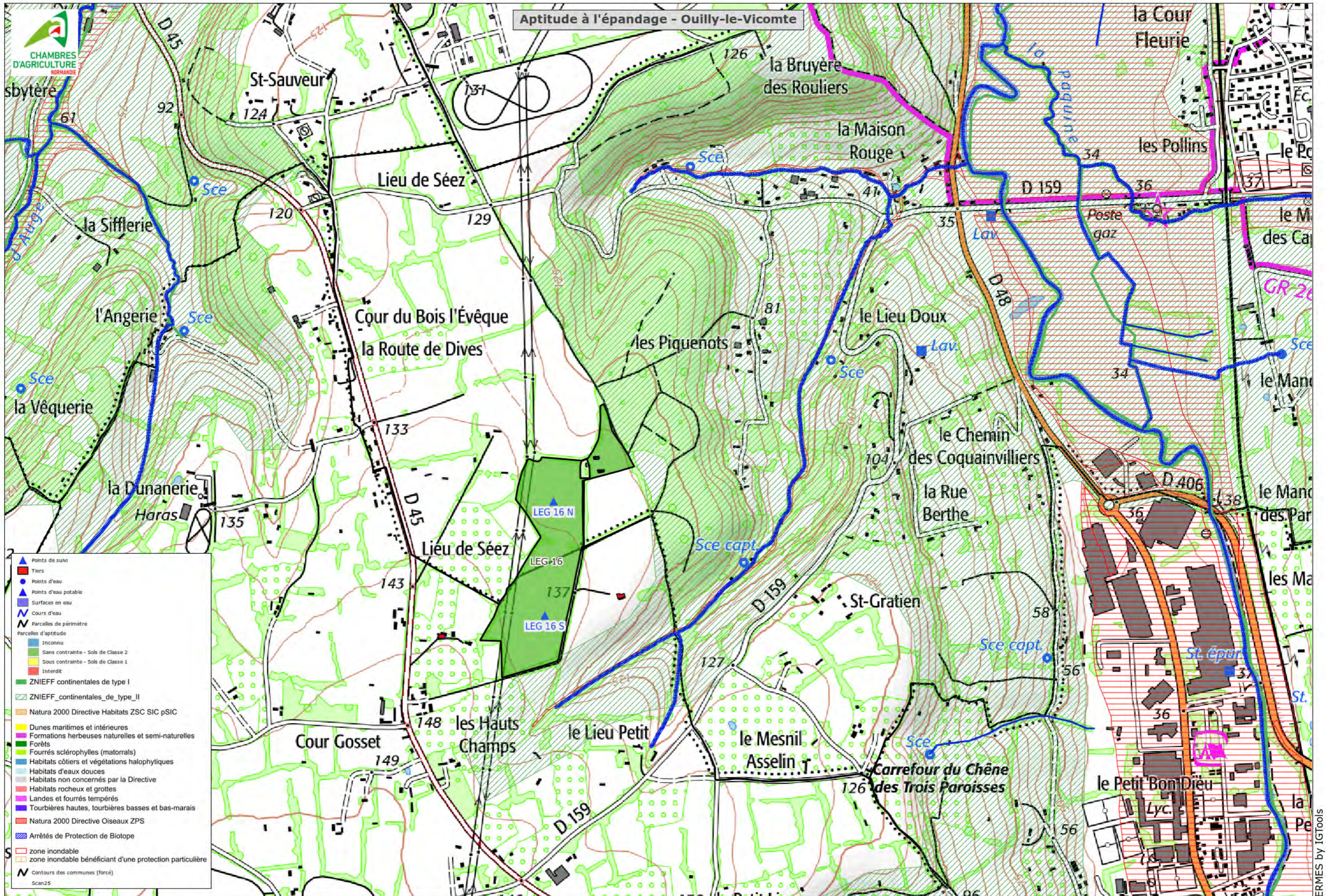

- ▲ Points de suivi
- Tiers
- Points d'eau
- ▲ Points d'eau potable
- Surfaces en eau
- Cours d'eau
- Parcels de périmètre
- Parcels d'aptitude
- Inconnu
- Sans contrainte - Sols de Classe 2
- Sous contrainte - Sols de Classe 1
- Interdit
- ZNIEFF continentales de type I
- ZNIEFF continentales de type II
- Natura 2000 Directive Habitats ZSC SIC pSIC
- Dunes maritimes et intérieures
- Formations herbues naturelles et semi-naturelles
- Forêts
- Fourrés sclérophylles (matorrals)
- Habitats côtiers et végétations halophytiques
- Habitats d'eaux douces
- Habitats non concernés par la Directive
- Habitats rocheux et grottes
- Landes et fourrés tempérés
- Tourbières hautes, tourbières basses et bas-marais
- Natura 2000 Directive Oiseaux ZPS
- Arrêtés de Protection de Biotope
- zone inondable
- zone inondable bénéficiant d'une protection particulière
- Contours des communes (forcé)
- Scan25

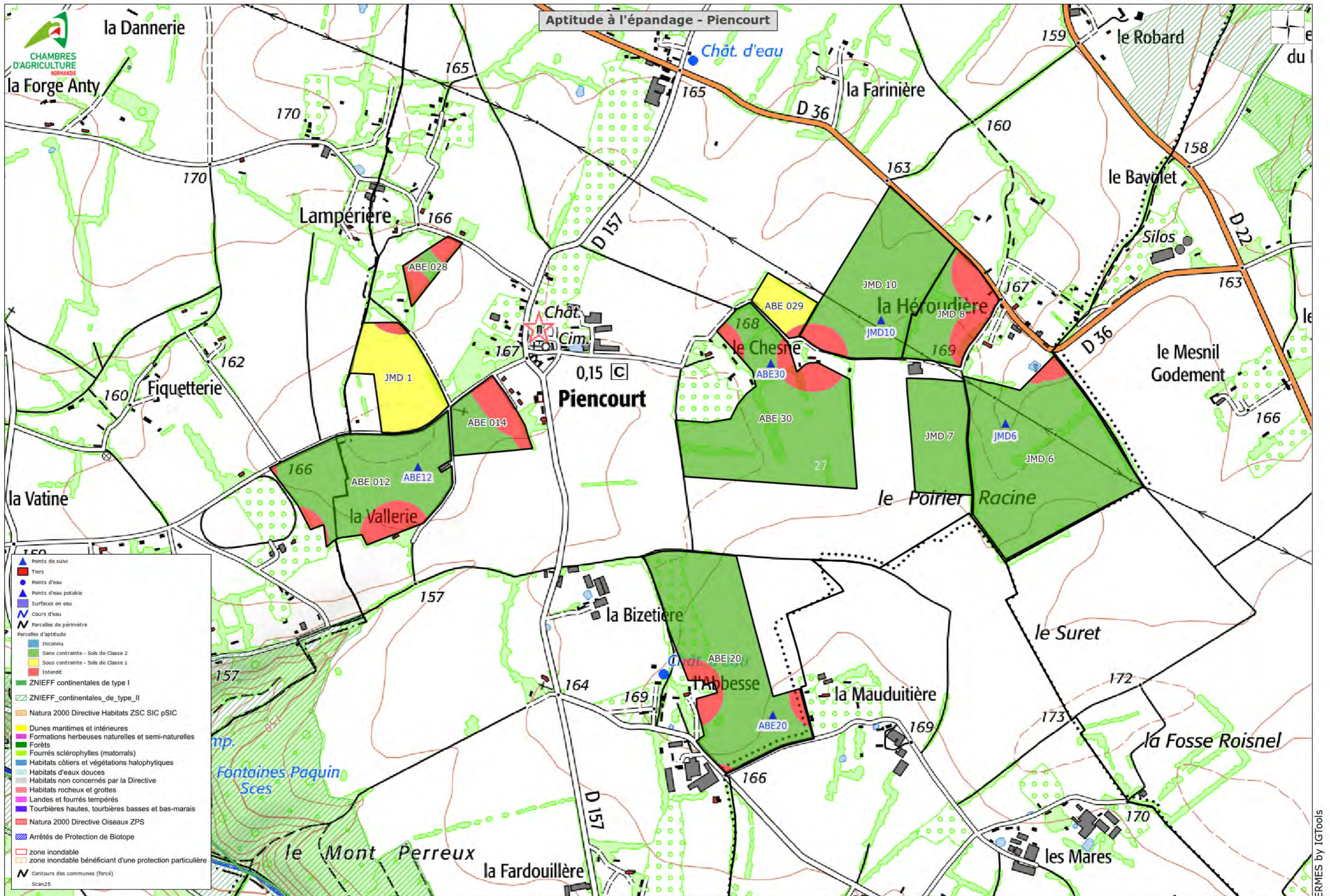

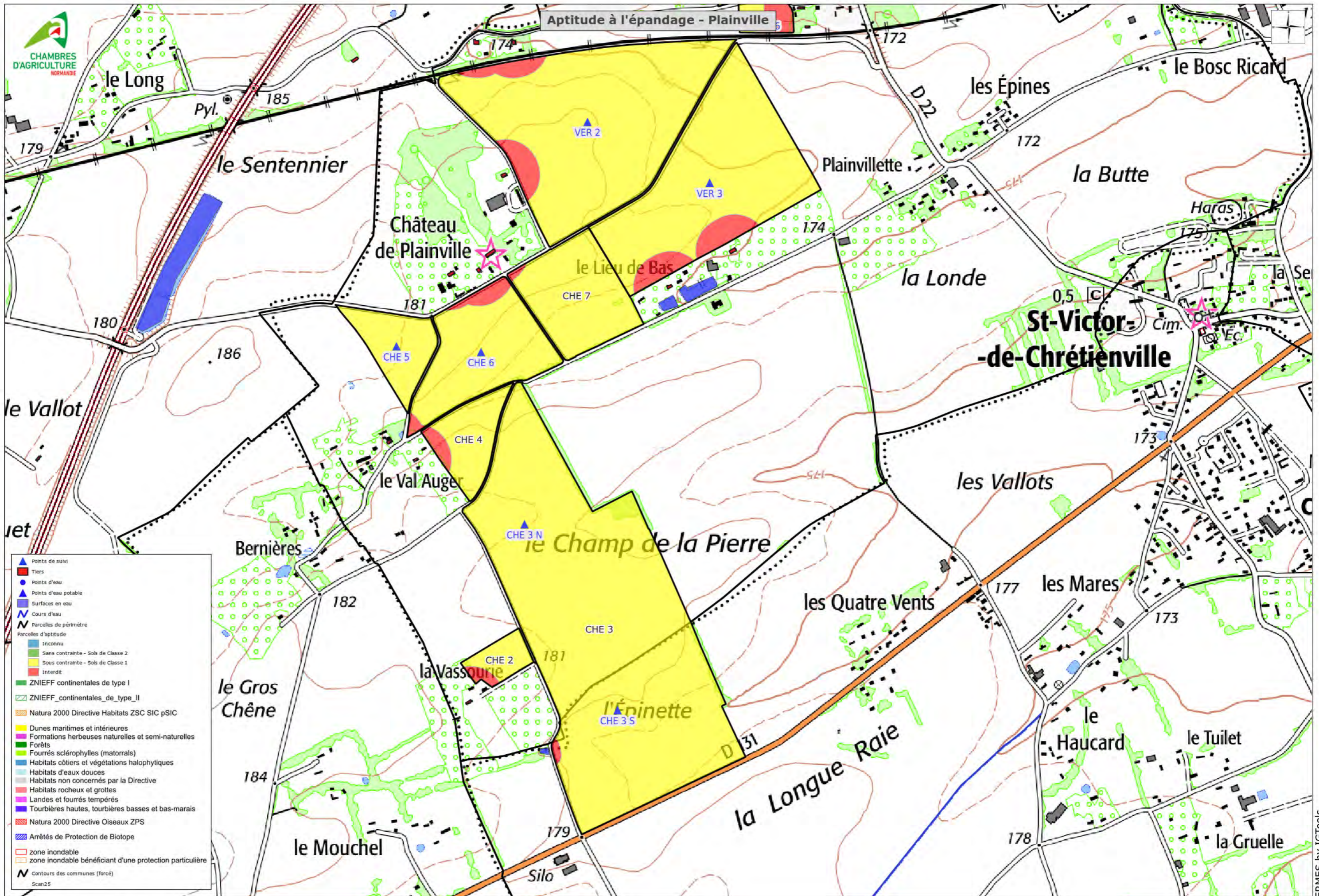

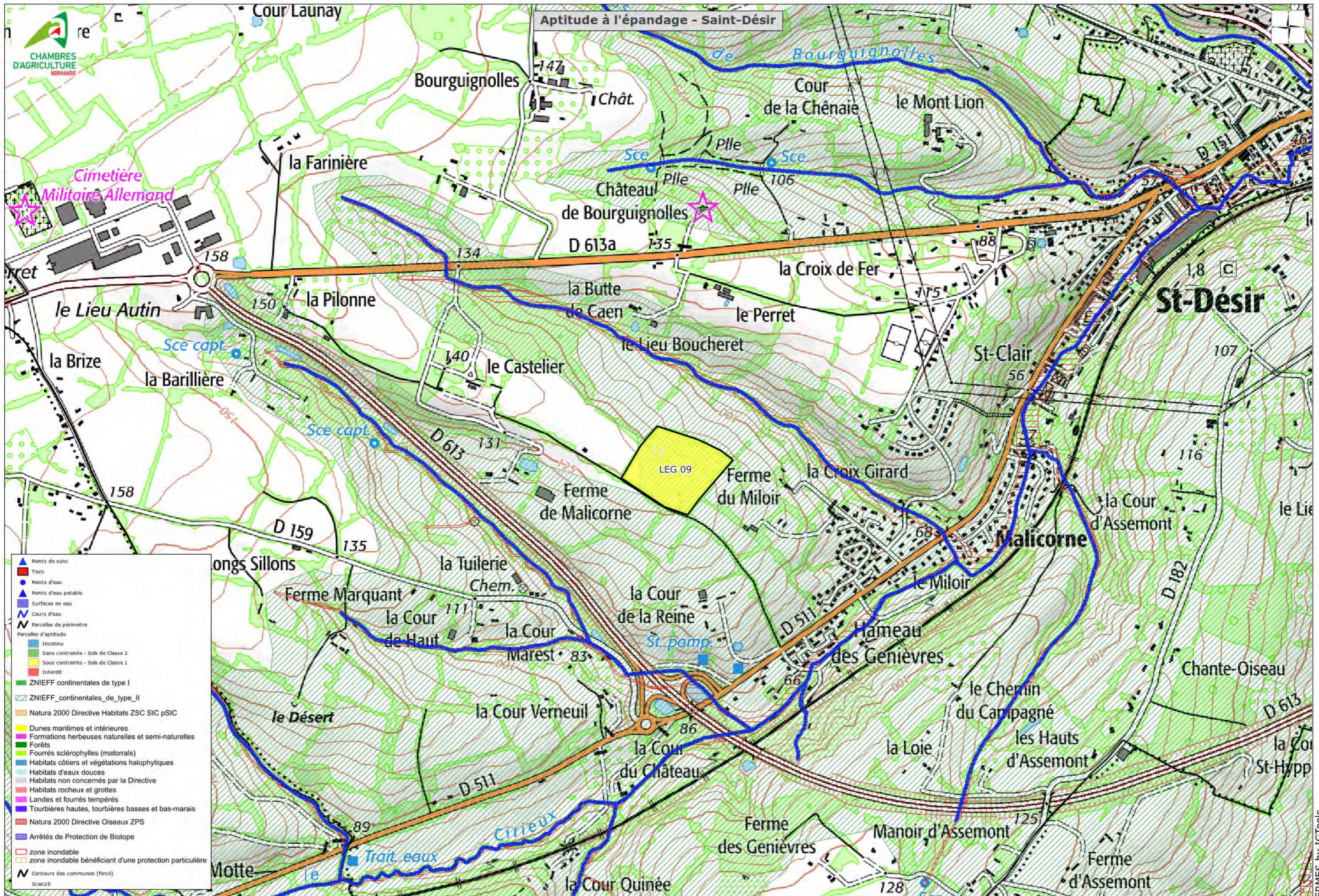

Aptitude à l'épandage - Saint-Désir

- ▲ Points de suivi
- Tiers
- Points d'eau
- ▲ Points d'eau potable
- Surfaces en eau
- Cours d'eau
- Parcels de périmètre
- Parcelles d'aptitude
- Inconnu
- Sans contrainte - Sols de Classe 2
- Sous contrainte - Sols de Classe 1
- Interdit
- ZNIEFF continentales de type I
- ZNIEFF continentales de type II
- Natura 2000 Directive Habitats ZSC SIC pSIC
- Dunes maritimes et intérieures
- Formations herbeuses naturelles et semi-naturelles
- Forêts
- Fourrés sclérophylles (matorrals)
- Habitats côtiers et végétations halophytiques
- Habitats d'eaux douces
- Habitats non concernés par la Directive
- Habitats rocheux et grottes
- Landes et fourrés tempérés
- Tourbières hautes, tourbières basses et bas-marais
- Natura 2000 Directive Oiseaux ZPS
- Arrêtés de Protection de Biotope
- zone inondable
- zone inondable bénéficiant d'une protection particulière
- contours des communes (forcé)

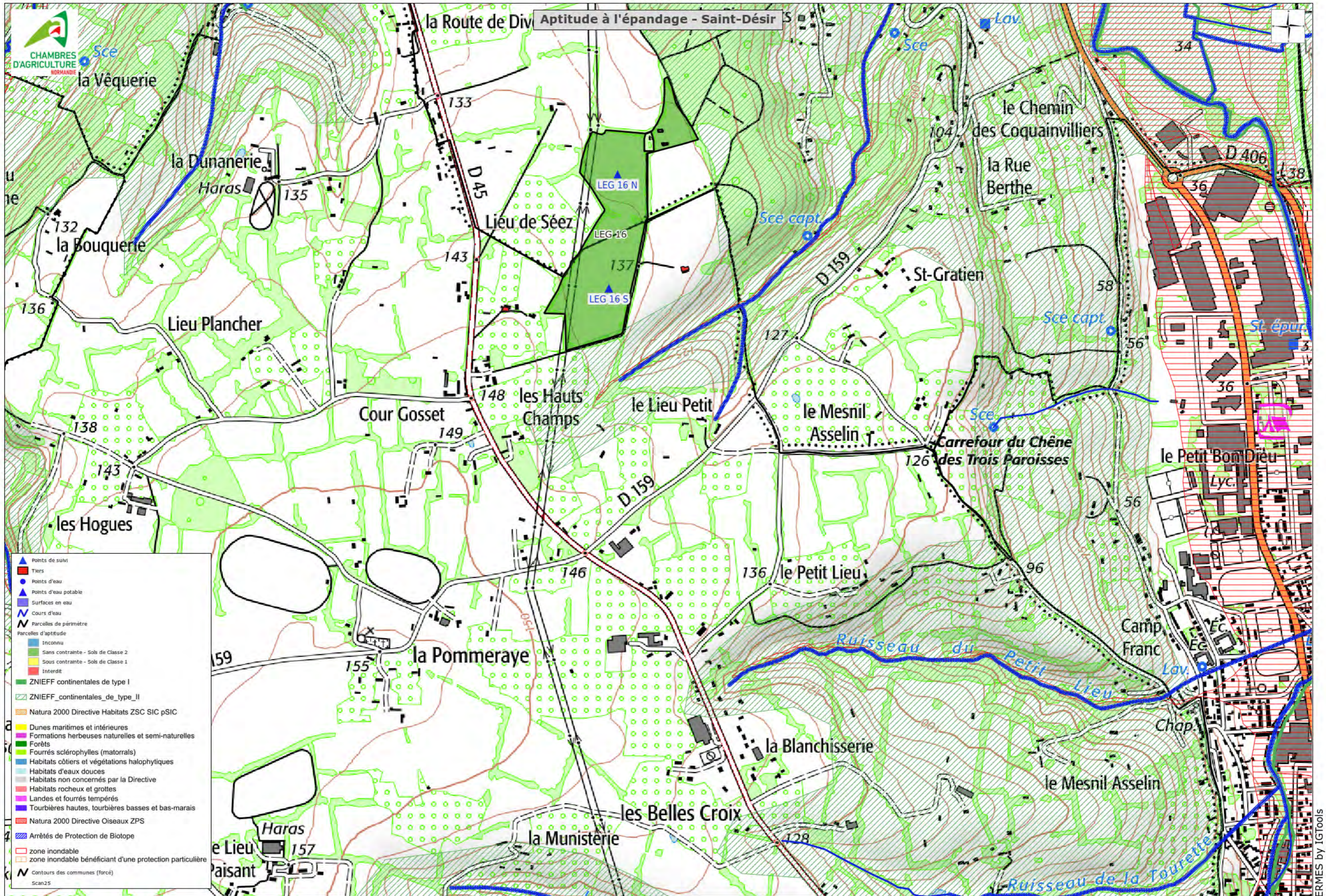

Aptitude à l'épandage - Saint-Germain-la-Campagne

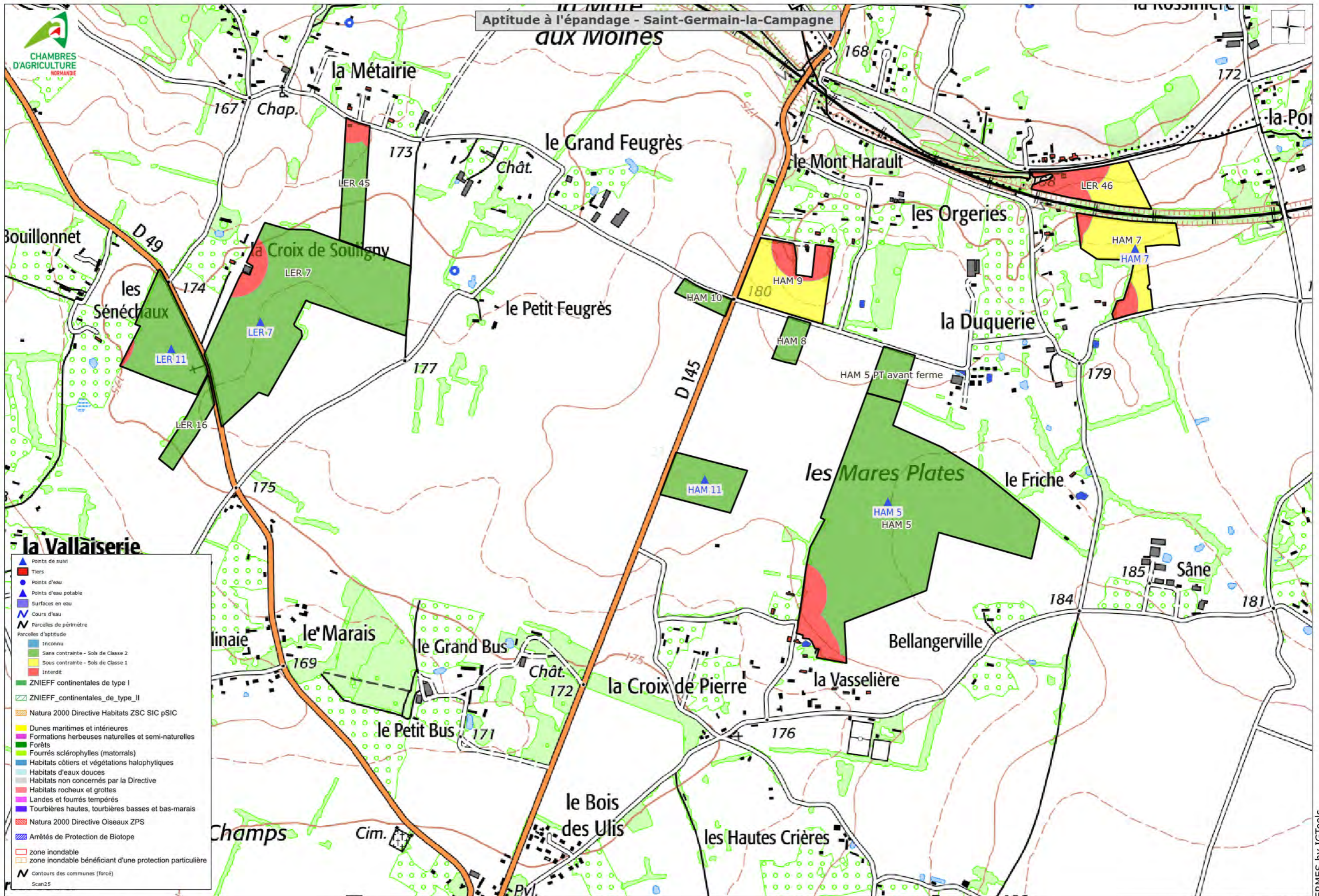

Aptitude à l'épandage - Saint-Mards-de-Fresne

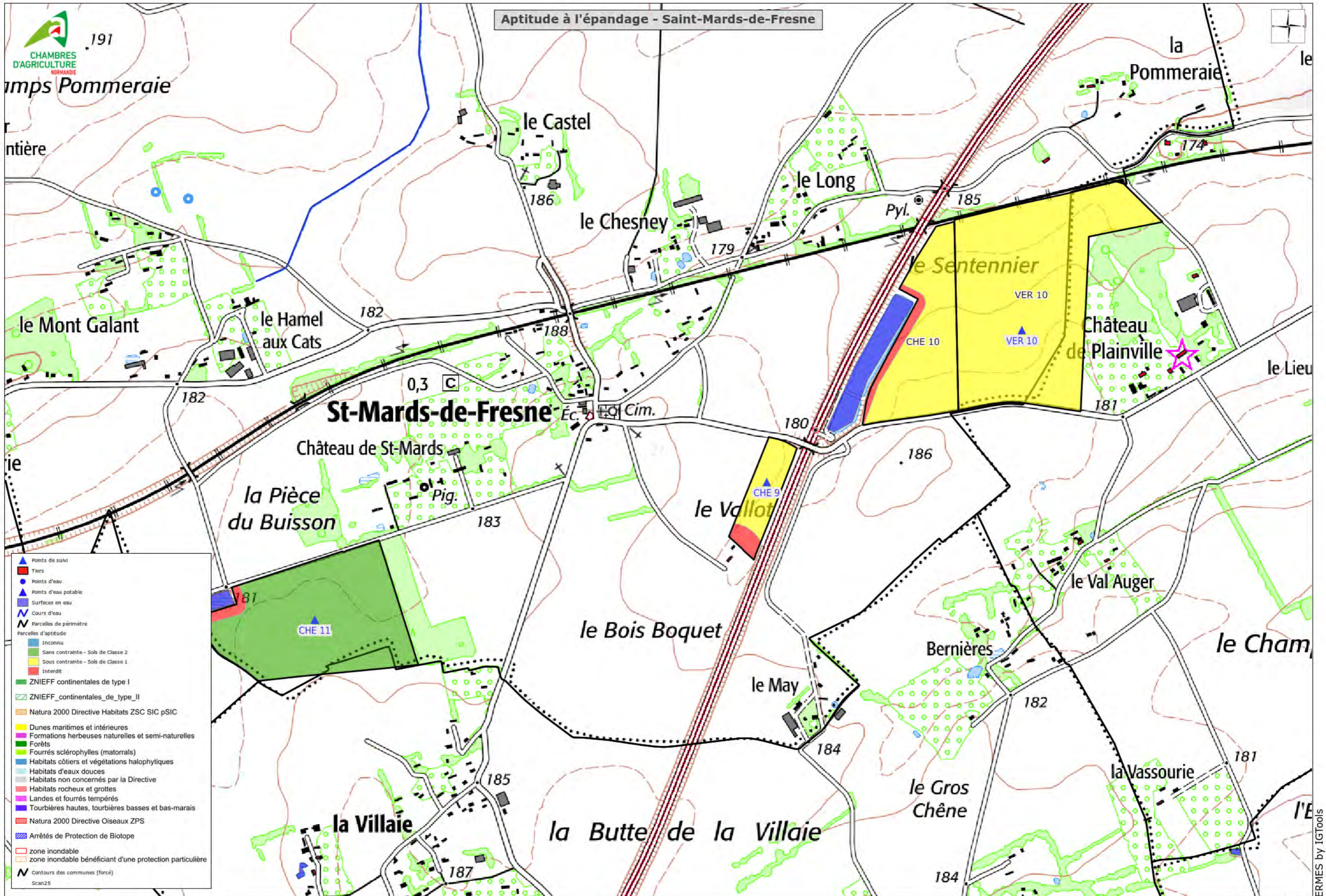

- ▲ Points de suivi
- Tiers
- Points d'eau
- ▲ Points d'eau potable
- Surfaces en eau
- Cours d'eau
- ⊞ Parcelles de périmètre
- Parcelles d'aptitude
- Inconnu
- Sans contrainte - Sols de Classe 2
- Sous contrainte - Sols de Classe 1
- Interdit
- ZNIEFF continentales de type I
- ZNIEFF continentales de type II
- Natura 2000 Directive Habitats ZSC SIC pSIC
- Dunes maritimes et intérieures
- Formations herbeuses naturelles et semi-naturelles
- Forêts
- Fourrés sclérophylles (matorrals)
- Habitats côtiers et végétations halophytiques
- Habitats d'eaux douces
- Habitats non concernés par la Directive
- Habitats rocheux et grottes
- Landes et fourrés tempérés
- Tourbières hautes, tourbières basses et bas-marais
- Natura 2000 Directive Oiseaux ZPS
- Arrêtés de Protection de Biotope
- zone inondable
- zone inondable bénéficiant d'une protection particulière
- ⊞ Contours des communes (forcé)
- Scan25

Aptitude à l'épandage - Saint-Pierre-de-Cormeilles

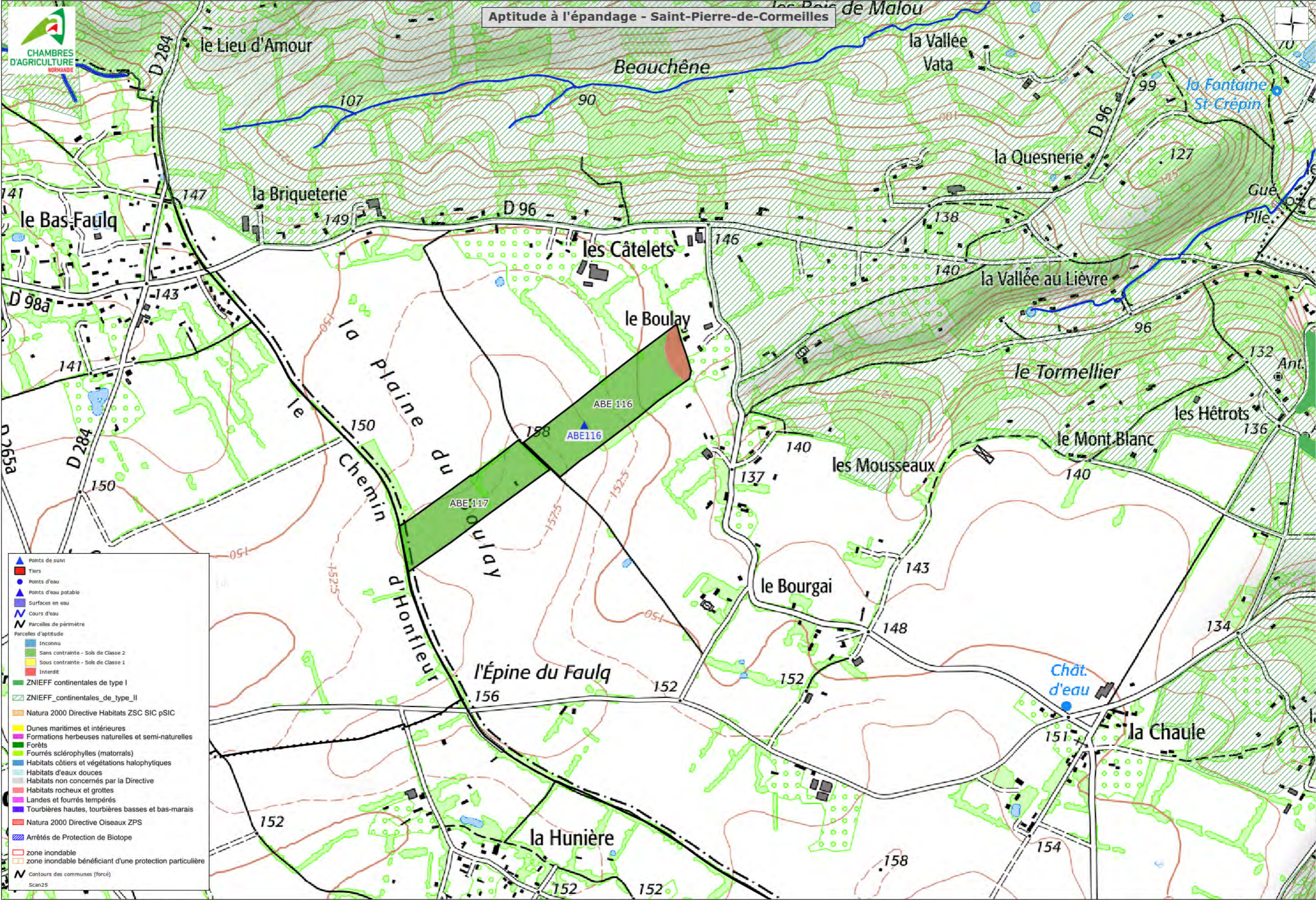

- ▲ Points de suivi
- Tiers
- Points d'eau
- ▲ Points d'eau potable
- Surfaces en eau
- Cours d'eau
- ▭ Parcelles de périmètre
- Parcelles d'aptitude
- Inconnu
- Sans contrainte - Sols de Classe 2
- Sous contrainte - Sols de Classe 1
- Interdit
- ZNIEFF continentales de type I
- ZNIEFF continentales de type II
- Natura 2000 Directive Habitats ZSC SIC pSIC
- Dunes maritimes et intérieures
- Formations herbeuses naturelles et semi-naturelles
- Forêts
- Fourrés sclérophylles (matorrals)
- Habitats côtiers et végétations halophytiques
- Habitats d'eaux douces
- Habitats non concernés par la Directive
- Habitats rocheux et grottes
- Landes et fourrés tempérés
- Tourbières hautes, tourbières basses et bas-marais
- Natura 2000 Directive Oiseaux ZPS
- Arrêtés de Protection de Biotope
- zone inondable
- zone inondable bénéficiant d'une protection particulière
- Contours des communes (forcé)

Aptitude à l'épandage - Saint-Victor-de-Chrétienville

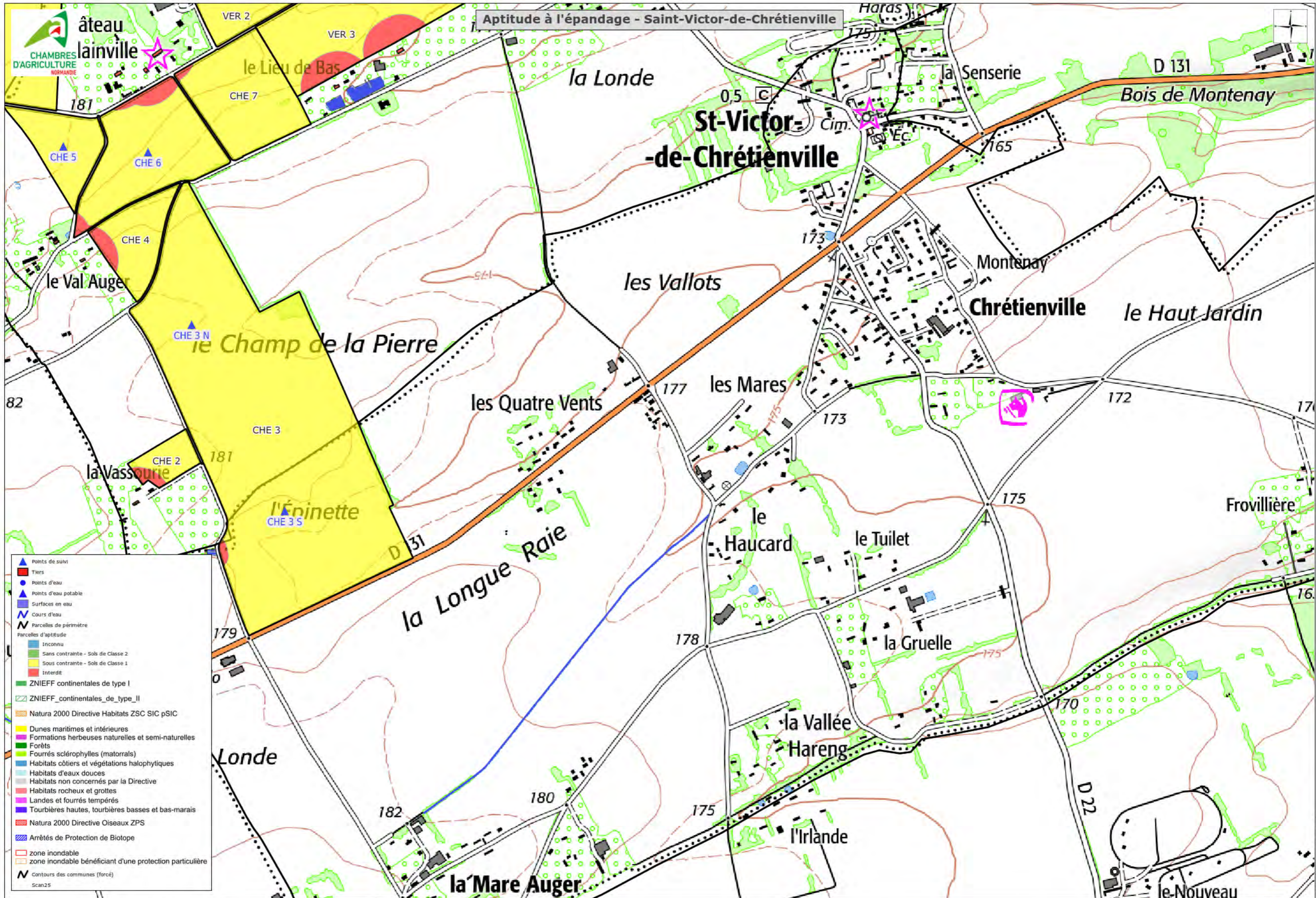

- ▲ Points de suivi
- Tiers
- Points d'eau
- ▲ Points d'eau potable
- Surfaces en eau
- Cours d'eau
- Parcels de périmètre
- Parcels d'aptitude
- Inconnu
- Sans contrainte - Sols de Classe 2
- Sous contrainte - Sols de Classe 1
- Interdit
- ZNIEFF continentales de type I
- ZNIEFF continentales de type II
- Natura 2000 Directive Habitats ZSC SIC pSIC
- Dunes maritimes et intérieures
- Formations herbeuses naturelles et semi-naturelles
- Forêts
- Fourrés sclérophylles (matorrals)
- Habitats côtiers et végétations halophytiques
- Habitats d'eaux douces
- Habitats non concernés par la Directive
- Habitats rocheux et grottes
- Landes et fourrés tempérés
- Tourbières hautes, tourbières basses et bas-marais
- Natura 2000 Directive Oiseaux ZPS
- Arrêtés de Protection de Biotope
- zone inondable
- zone inondable bénéficiant d'une protection particulière
- Contours des communes (forcé)
- Scan25

