

PARC ÉOLIEN DE LA VÈVE

COMMUNE DE CHÉRY (18)



DEMANDE D'AUTORISATION ENVIRONNEMENTALE

PIÈCE 10 : PLAN DE SITUATION À L'ÉCHELLE 1/25 000



PARC ÉOLIEN
La Vève

JANVIER 2024

SOMMAIRE

A. PRÉAMBULE	4
B. PLAN DE SITUATION À L'ÉCHELLE 1/25 000	5

A. PRÉAMBULE

Le présent plan de situation à l'échelle 1/25 000 constitue une des pièces du dossier de demande d'autorisation environnementale du projet éolien de la Vève qui comporte, dans son ensemble, les pièces suivantes :

- Pièce 1 : description du projet
- Pièce 2 : note non technique
- Pièce 3 : attestation de maîtrise foncière
- Pièce 4 : étude d'impact sur l'environnement
- Pièce 5 : annexes de l'étude d'impact sur l'environnement
- Pièce 6 : résumé non technique de l'étude d'impact sur l'environnement
- Pièce 7 : étude de dangers et son résumé non technique
- Pièce 8 : capacités techniques et financières
- Pièce 9 : autres pièces obligatoires ICPE
- **Pièce 10 : plan de situation à l'échelle 1/25 000**
- Pièce 11 : éléments graphiques, plans ou cartes
- Pièce 12 : plan d'ensemble à l'échelle 1/1 500
- Pièce 13 : autre dépôt de fichier

Cette pièce concerne l'article R.181-13-2° du code de l'environnement : « *La mention du lieu où le projet doit être réalisé ainsi qu'un plan de situation du projet à l'échelle 1/25 000, ou, à défaut au 1/50 000, indiquant son emplacement* ».

Ce projet est soutenu par la société WKN France spécialisée dans le développement de projets d'énergies renouvelables. Il est développé pour le compte de la société SAS Parc éolien de la Vève qui sera en charge de la construction et de l'exploitation du parc éolien.

Le projet éolien de la Vève se situe sur la commune de Chéry dans le département du Cher en région Centre Val de Loire. Il a pour objet l'implantation d'éoliennes et d'aménagements annexes visant à produire de l'électricité à partir de l'énergie du vent. L'électricité produite est destinée à être injectée sur le réseau public de distribution.

Le contact de la personne chargée du dossier est détaillé ci-après :

LASPOUGEAS Thomas
WKN France
Immeuble Le Sanitat
10 rue Charles Brunellière
44000 NANTES
t.laspougeas@wkn-france.fr



Cette pièce a été réalisée par le bureau d'étude EnviroCité :

GLÉMIN Emmanuel
ENVIROCITÉ
29, avenue René Gasnier
49100 ANGERS
emmanuelglemin@envirocite.fr



B. PLAN DE SITUATION À L'ÉCHELLE 1/25 000

En page suivante figure le plan de situation à l'échelle 1/25 000 des installations du parc éolien de la Vève.

Parc éolien de la Vève

-
Commune de Chéry
-
Plan de situation

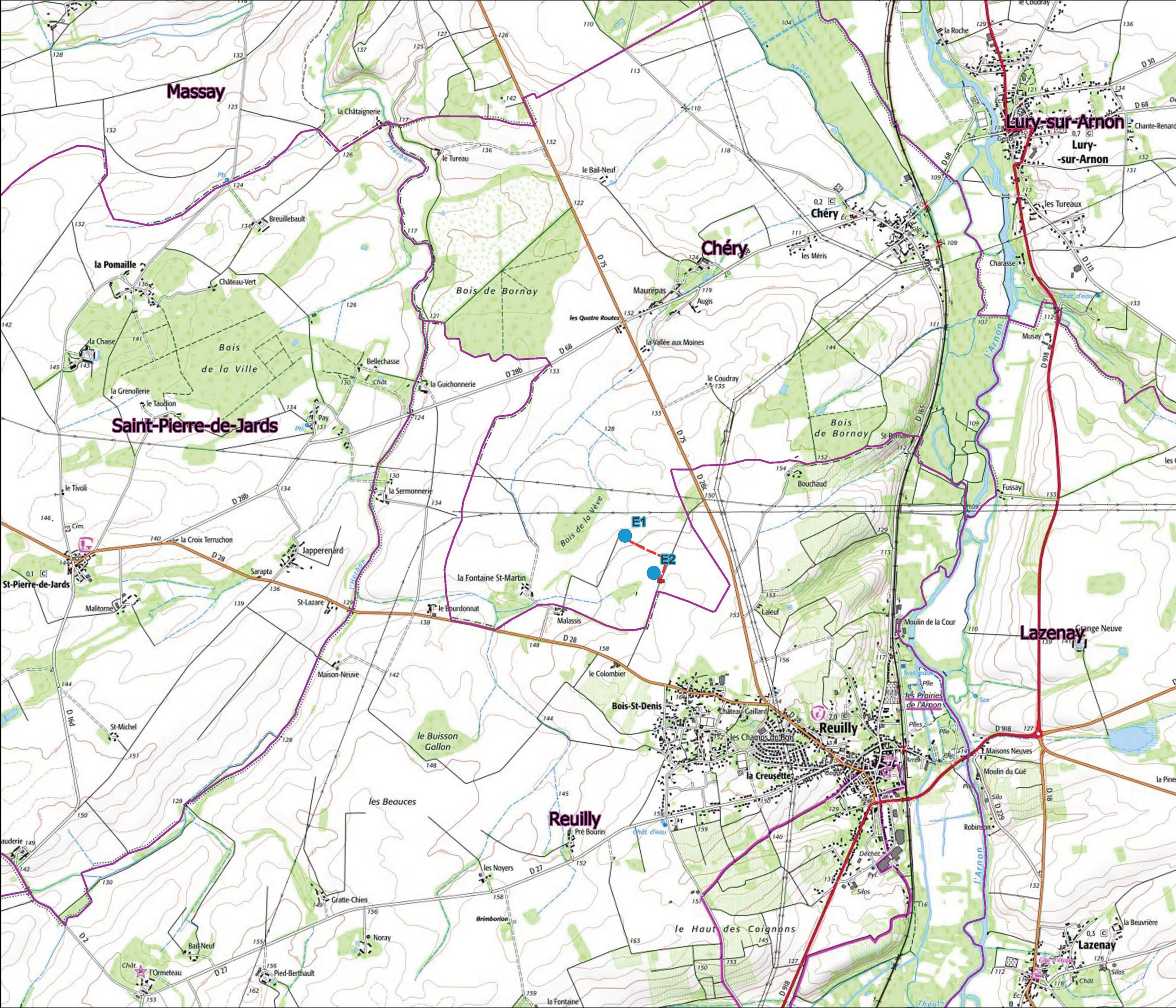

- Légende
- Limite communale
 - Implantation des éoliennes
 - Poste de livraison
 - Cable

Echelle : 1:25000
Format A3

