

67 - Depuis la cité médiévale de Provins



Depuis les hauteurs de la cité médiévale de Provins, le regard peut porter loin, mais le panorama est complexifié par les bâtisses et la végétation participant à l'urbanisation de la cité médiévale.

Les parcs et projets éoliens sont suffisamment éloignés pour n'avoir aucune incidence visuelle dans le fonctionnement paysager de la cité médiévale.

Le projet éolien se situe sous la ligne topographique du champ visuel potentiel, sans incidence dans la lecture paysagère.

L'impact du projet est jugé nul du fait de son absence de perception dans l'environnement de la cité de Provins.

X (Lambert 93) : 721415
Y (Lambert 93) : 6829076
Cap : 44,5°
Date : 01/03/2021
Heure : 13h54
Angle de champ horizontal : 120°
Hauteur de prise de vue : 165-170 cm environ
Éolienne la plus proche : E1 - 27963m
Éolienne la plus éloignée : E8 - 28543m

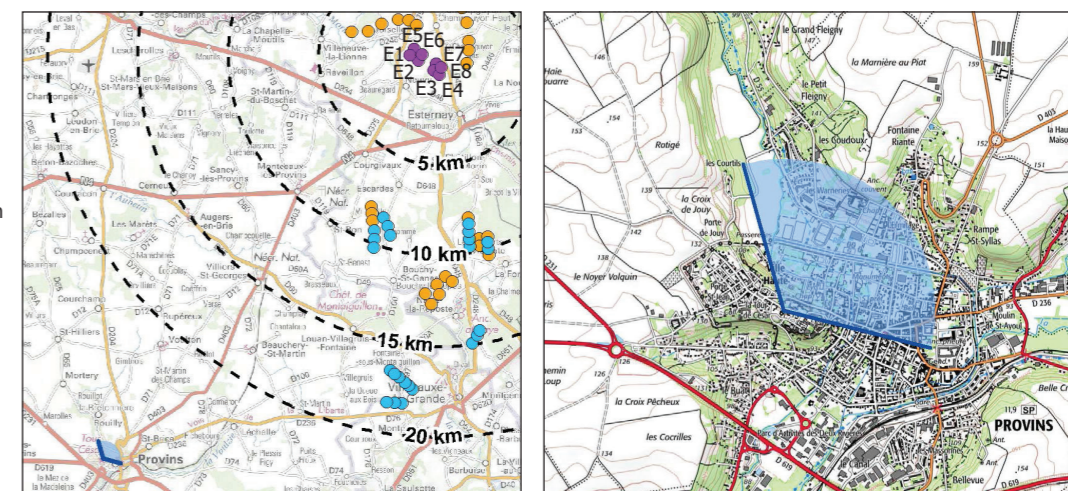

ÉTAT INITIAL (vue à 120°) (parcs en exploitation et permis accordés)



PROJET (vue réaliste à 120°) (projets en instruction et projet étudié)



PROJET (vue réaliste à 120°) (sans étiquettes de situation)



PROJET (vue filaire à 120°) (ensemble du contexte éolien)



projet



