

Plan Local d'Urbanisme

LE MANS MÉTROPOLE

Aigné
Allonnes
Arnage
Champagné
La Chapelle Saint-Aubin
Chaufour-Notre-Dame
Coulaines
Fay
La Milesse
Le Mans
Mulsanne
Pruillé-le-Chétif
Rouillon
Ruaudin
Saint-Georges-du-Bois
Saint-Saturnin
Sargé-lès-Le-Mans
Trange
Yvré l'Évêque

MODIFICATION n°2 - Projet

RÈGLEMENT

Pièce n° 12.8 ► Zonage général LA CHAPELLE SAINT-AUBIN

Échelle 1/5000

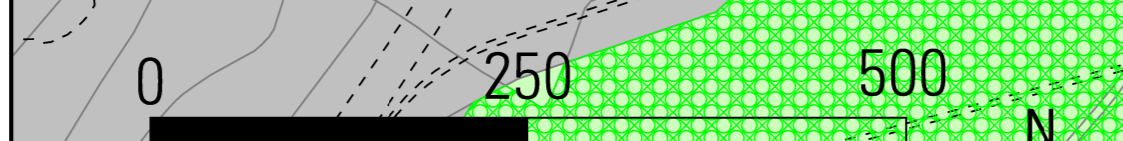
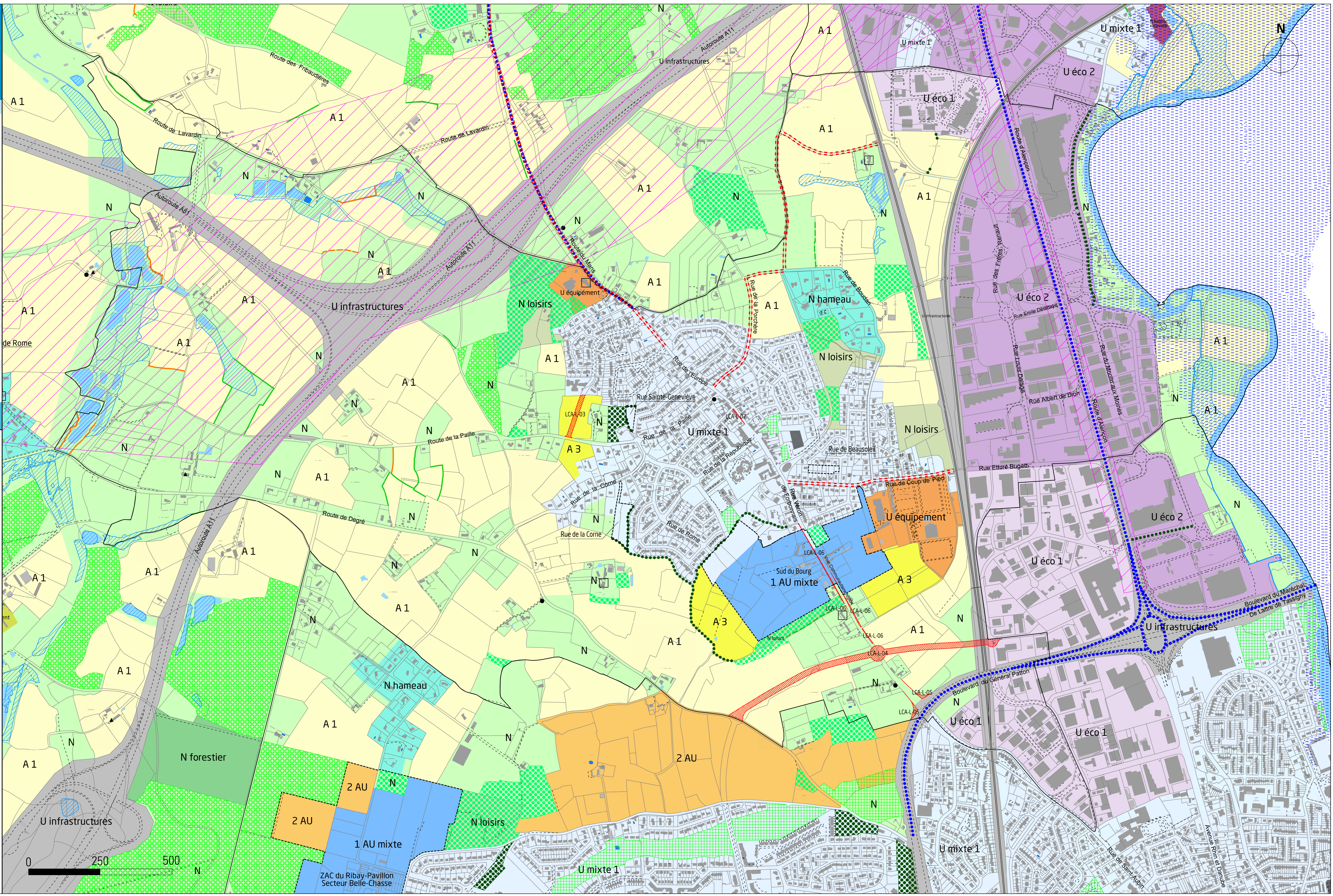

- U mixte 1 - Zone urbaine mixte générale
- Linéaire de protection commerciale niveau 1
- Linéaire de protection commerciale niveau 2
- Linéaire de protection commerciale niveau 3
- U mixte 3 - Zone urbaine mixte des hameaux constructibles
- U éco 1 - Zone urbaine économique à dominante industrielle
- U éco 2 - Zone urbaine économique à dominante commerciale
- U éco 3 - Zone urbaine économique mixte
- U équipement - Zone urbaine équipement
- U24 Heures - Zone liée au Circuit
- U infrastructures - Zone urbaine infrastructures
- 1 AU mixte - Zone à urbaniser mixte
- 1 AU éco 1 - Zone à urbaniser économique à dominante industrielle
- 1 AU éco 2 - Zone à urbaniser économique à dominante commerciale
- 1 AU éco 3 - Zone à urbaniser économique mixte
- 1 AU équipement - Zone à urbaniser équipement
- 2 AU - Zone à urbaniser non ouverte à l'urbanisation
- A1 - Zone agricole générale
- A2 - Zone agricole spécifique
- A3 - Zone agricole non constructible
- N - Zone naturelle générale
- N forestier - Zone naturelle forestière
- N loisirs - Zone naturelle pour activités de loisirs
- N jardins - Zone naturelle dédiée aux jardins
- N terrains de loisirs - Zone naturelle dédiée aux terrains de loisirs
- N équipement - Zone naturelle accueillant différents types d'équipements
- N éco - Activités économiques en zone naturelle
- N hameau - Zone de hameau constructible
- N habitat caravanic - Secteurs destinés à l'habitat caravanic
- N stockage - Secteurs identifiés pour du stockage
- Secteurs faisant l'objet d'une Orientation d'Aménagement et de Programmation (OAP)
- Secteurs identifiés au titre de l'article L.151-43 5° du Code de l'urbanisme - Constructibilité limitée, dans le cadre d'un projet d'aménagement global
- Secteurs faisant l'objet d'une Orientation d'Aménagement et de Programmation (OAP) de secteurs d'aménagement, au titre de l'article R.151-8 du Code de l'urbanisme
- Emplacements réservés
- Tracés des voies à créer, au titre de l'article L.151-39 du Code de l'urbanisme
- Voies à modifier ou créer pour permettre la circulation sécurisée des cyclistes au titre de l'article L.151-49 du Code de l'urbanisme
- Axes routiers sur lesquels la création de nouveaux accès directs est interdite hors agglomération
- Marge de recul
- Secteurs de risque «inondations» (PPRI)
- Secteurs de risque où l'inconstructibilité est totale
- Secteurs de risque technologique : ouvrage de transport de gaz
- Bâtiments pouvant faire l'objet d'un changement de destination, au titre de l'article L.151-11 2° du Code de l'urbanisme
- Petit patrimoine protégé, au titre de l'article L.151-19 du Code de l'urbanisme
- Patrimoine remarquable protégé, hors Le Mans, au titre de l'article L.151-19 du Code de l'urbanisme
- Patrimoine remarquable protégé, au titre de l'article L.151-19 du Code de l'urbanisme
- Ensemble bâti protégé, au titre de l'article L.151-19 du Code de l'urbanisme
- Trame paysagère protégée, au titre de l'article L.151-19 du Code de l'urbanisme
- Parcs et jardins publics protégés, au titre de l'article L.151-19 du Code de l'urbanisme
- Jardins dits familiaux, ouverts, etc. protégés, au titre de l'article L.151-19 du Code de l'urbanisme
- Éléments de patrimoine arboré protégé, au titre de l'article L.151-19 du Code de l'urbanisme
- Espaces boisés classés, au titre de l'article L.130-1 du Code de l'urbanisme
- Boisements protégés, au titre de l'article L.151-23 du Code de l'urbanisme
- Haires protégées pour leur rôle écologique, dans les réservoirs de biodiversité de la Trame Verte et Bleue, au titre de l'article L.151-23 du Code de l'urbanisme
- Haires protégées pour leur rôle écologique, hors réservoirs de biodiversité de la Trame Verte et Bleue et zone agricole, au titre de l'article L.151-23 du Code de l'urbanisme
- Haires protégées pour leur rôle hydraulique, dans les réservoirs de biodiversité de la Trame Verte et Bleue, au titre de l'article L.151-23 du Code de l'urbanisme
- Haires protégées pour leur rôle hydraulique, hors réservoirs de biodiversité de la Trame Verte et Bleue et zone agricole, au titre de l'article L.151-23 du Code de l'urbanisme
- Réservoirs vallées de la Trame Verte et Bleue, dans lesquels la constructibilité est limitée
- Zones humides
- Limite de commune