

# PARC EOLIEN DE CHARNIZAY NORD

## PIECE N°13 – Plan d'ensemble ICPE

Demande d'Autorisation Environnementale

*Pétitionnaire - SAS PARC EOLIEN DE CHARNIZAY NORD*



### CONTENU DE LA PIECE

Code de l'environnement Page

-	Courrier de demande de dérogation d'échelle de plan Plan d'ensemble au 1/10000 Plan d'ensemble au 1/2000	D. 181-15-2-I-9° CE	Intégralité
---	--	---------------------	-------------

Janvier 2022- Version 1

Parc éolien de Charnizay Nord SAS  
770 rue Alfred Nobel  
34000 Montpellier

Parc éolien de Charnizay Nord  
770, rue Alfred Nobel  
34000 MONTPELLIER

Madame Marie LAJUS  
Préfète de l'Indre-et-Loire  
Préfecture d'Indre-et-Loire  
37925 TOURS CEDEX 9

A Montpellier, le 19 Décembre 2021

**Objet : Demande de dérogation d'échelle de plans – D 181-15-2 9° Code de l'environnement / Absence de plans au 1/200<sup>ème</sup> - Projet éolien de Charnizay Nord (37)**

Madame la Préfète,

Dans le cadre de la constitution d'un dossier de demande d'autorisation environnementale pour la réalisation d'un parc éolien soumis à autorisation au titre de la rubrique 2980 de la législation ICPE, l'article D 181-15-2 9° du code de l'environnement requiert la production d'« un plan d'ensemble à l'échelle 1/200 au minimum indiquant les dispositions projetées de l'installation ainsi que l'affectation des constructions et terrains avoisinants et le tracé de tous les réseaux enterrés existants... ».

Tenant la dimension des installations envisagées et la surface couverte par le projet, nous sollicitons par la présente l'admission des échelles privilégiées par nos services, à savoir :

- Un plan de situation au 1/10000<sup>ème</sup> permettant d'apprécier l'insertion de l'intégralité du projet dans son environnement proche ;
- Quatre plans d'ensemble au 1/2000<sup>ème</sup> apportant des précisions sur chacune des dispositions du projet ;
- Quinze plans de masse au 1/500<sup>ème</sup> détaillant les différents aménagements du projet prévus.

En effet, la sélection de telles échelles nous apparaît favoriser une meilleure lisibilité du projet pour l'administration chargée de l'instruction du dossier. Elles nous semblent dès lors être en mesure de recevoir un accueil favorable en application du texte susvisé.

Vous remerciant de l'attention portée à la présente requête, je vous prie de croire, Madame la Préfète, en l'assurance de mes salutations distinguées.

Bertrand BADEL

**Parc Éolien de Charnizay Nord**  
770, rue Alfred Nobel  
34000 Montpellier  
Site : 890 978 984

- ◆ Localisation éolienne
- Survol des pales N149
- Limite communale

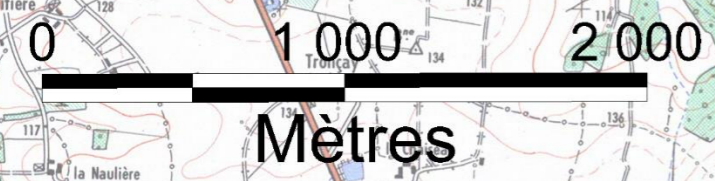
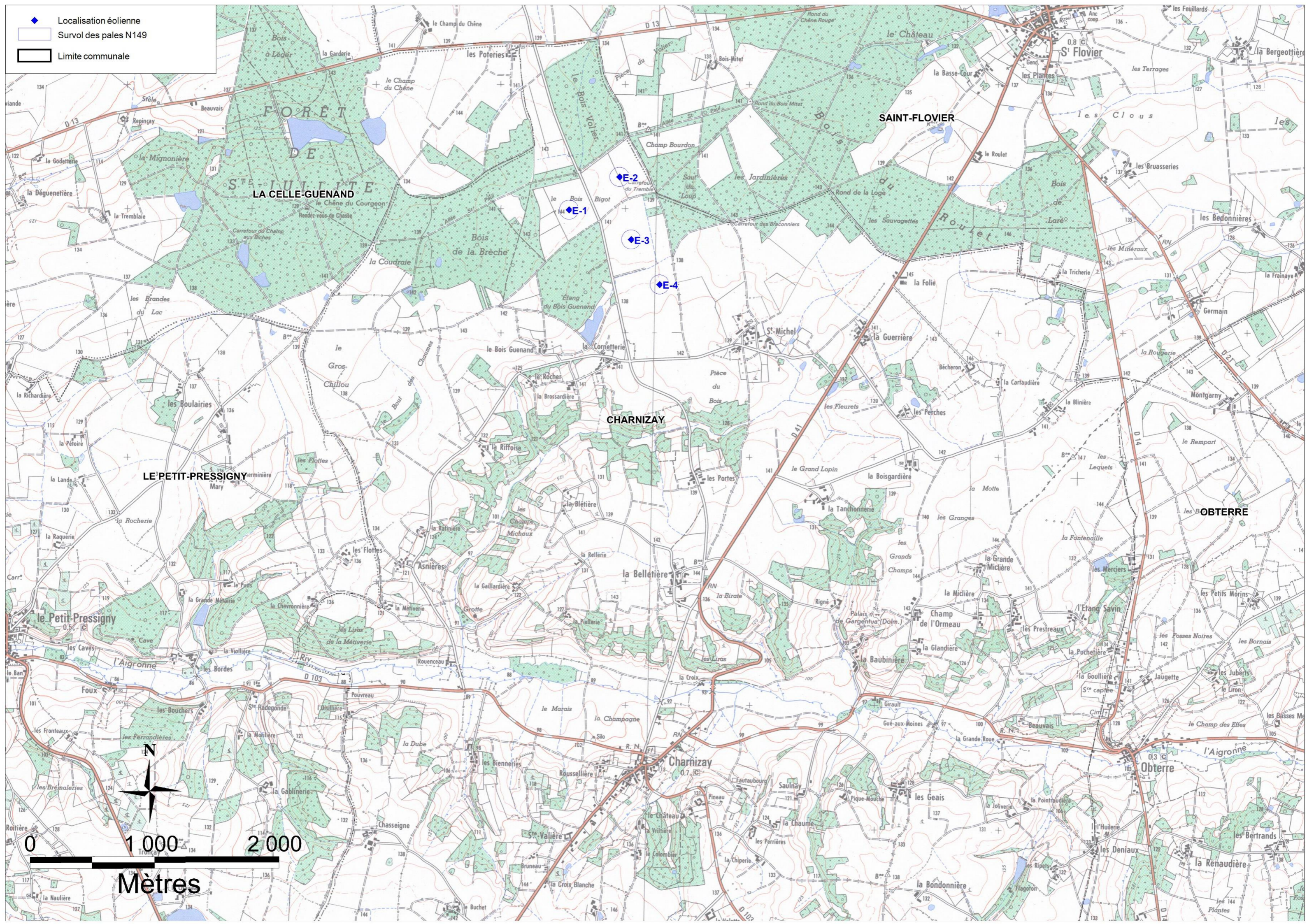

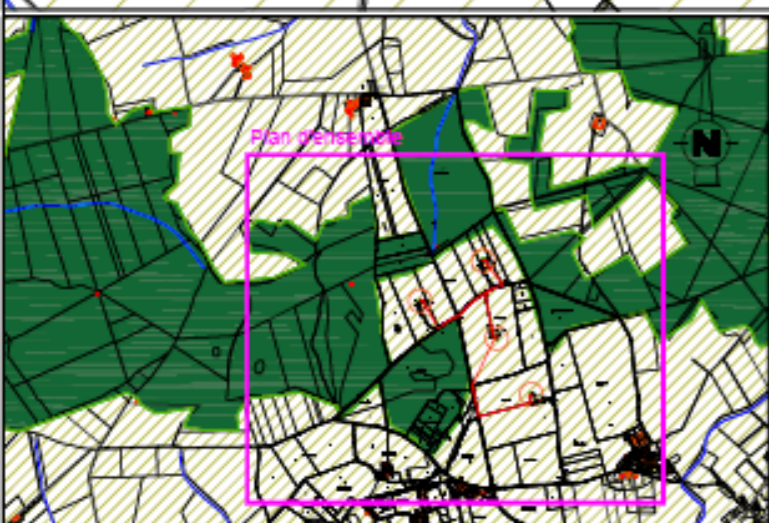
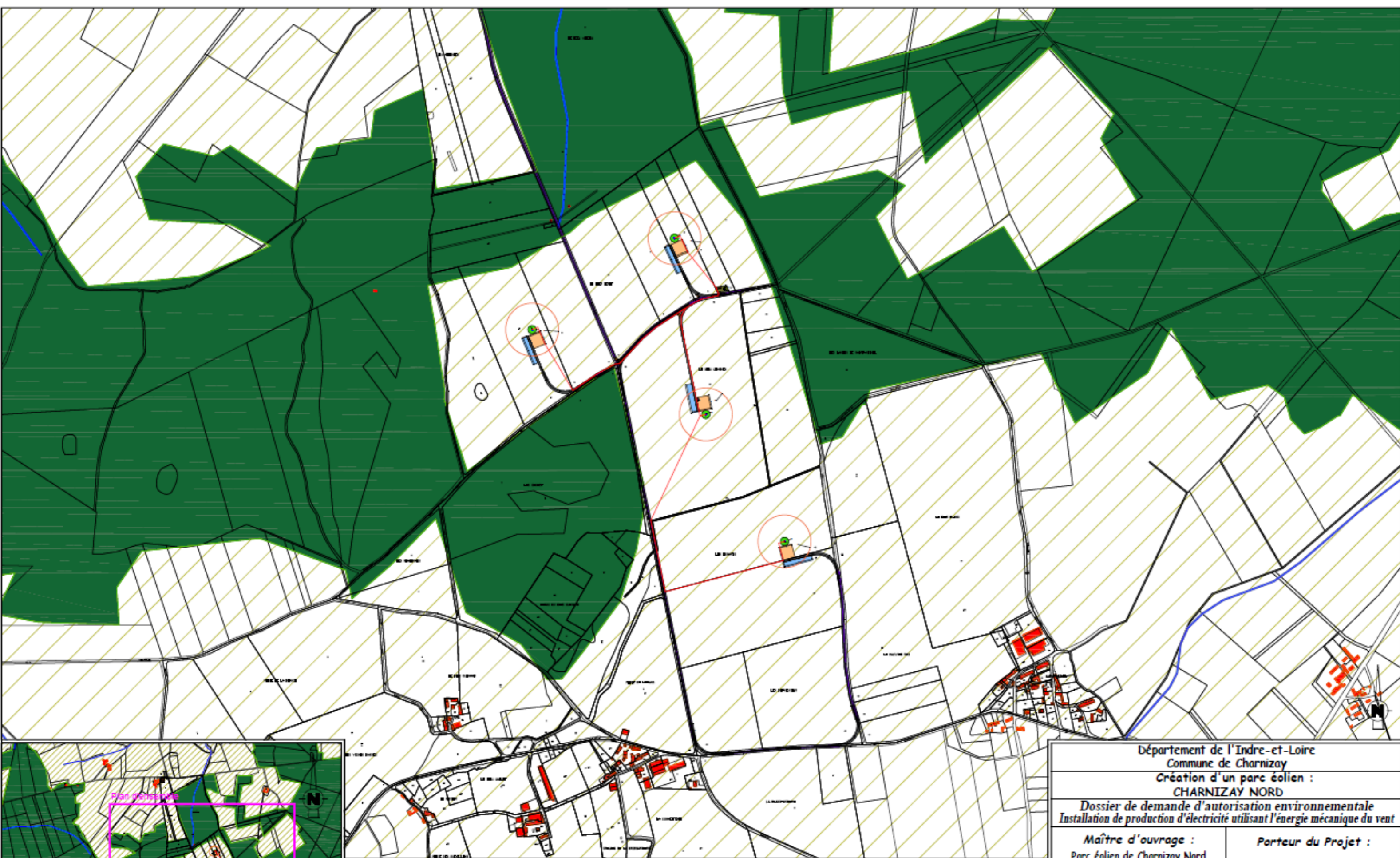

EOLIENNES 1 à 4 T<sub>Nmax</sub>+141 (NGF)

0 50 250 500 Mètres 1000

LEGENDE		AFFECTATION DES SOLS	
Câblage enterré (tranchée)	Plateforme de montage	Benne exploitation	Contre-vent
Eolienne	Plateforme de stockage des pales	Benne construction	Limite cadastrale
Survol maximal des pales	Fondation éolienne	Terres agricoles	Cours d'eau
	Plateforme Poste de Livraison	Boisement	Bâtiment
		Chemins permanents à créer	
		Survirage à créer	
		Chemins existants utilisés	
		Poste de Livraison	

Département de l'Indre-et-Loire  
Commune de Charnizay  
Création d'un parc éolien :  
**CHARNIZAY NORD**

Dossier de demande d'autorisation environnementale  
Installation de production d'électricité utilisant l'énergie mécanique du vent

**Maître d'ouvrage :**  
Parc éolien de Charnizay Nord  
770 Rue Alfred Nobel  
34000 MONTPELLIER

**Porteur du Projet :**  
EUROCAPE NEW ENERGY France  
770 Rue Alfred Nobel  
34000 MONTPELLIER

**PARC EOLIEN**  
**EOLIENNE 1 à 4 et accès**  
**PLAN D'ENSEMBLE**  
D.181-15-2.9° - Dispositions projetées de l'installation  
23/07/2021 Echelle : 1/10000ème

**eurocape**  
New Energy

Document du dossier de demande d'autorisation unique ne pouvant en aucun cas servir de plan d'exécution

LE BOIS BIGOT

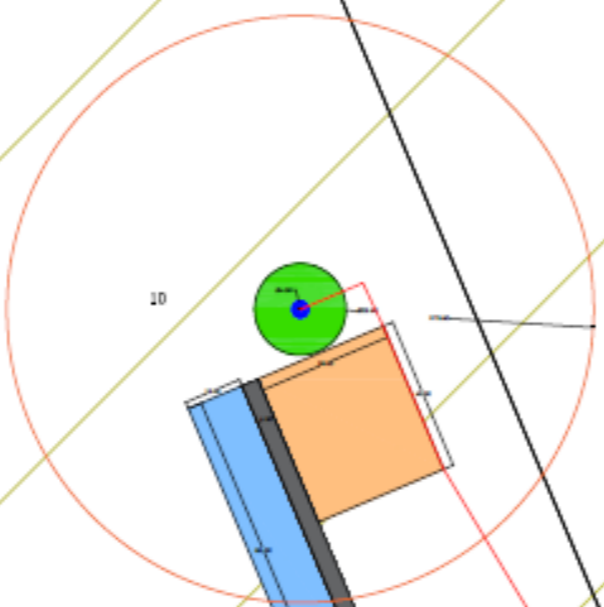

**EOLIENNE 1** Coordonnées Lambert 93 : X=546186 , Y=6652365  
TN=+141 (NGF)

0 10 50 100 Mètres 200

**LEGENDE**

- Câblage enterré (tranchée)
- Eolienne
- Survol maximal des pales
- Plateforme de montage
- Plateforme de stockage des pales
- Fondation éolienne
- Plateforme Poste de Livraison

- Chemins permanents à créer
- Survirage à créer
- Chemins existants utilisés
- Poste de Livraison
- Plan de masse N° de planche

- AFFECTATION DES SOLS**
- Benne exploitation
  - Benne construction
  - Terres agricoles
  - Boisement
  - Contrôle
  - Limite cadastrale
  - Cours d'eau
  - Bâtiment

Département de l'Indre-et-Loire  
Commune de Charnizay  
**Création d'un parc éolien : CHARNIZAY NORD**

*Dossier de demande d'autorisation environnementale  
Installation de production d'électricité utilisant l'énergie mécanique du vent*

<b>Maître d'ouvrage :</b> Parc éolien de Charnizay Nord 770 Rue Alfred Nobel 34000 MONTPELLIER	<b>Porteur du Projet :</b> EUROCAPE NEW ENERGY France 770 Rue Alfred Nobel 34000 MONTPELLIER
<b>PARC EOLIEN EOLIENNE 1 et accès</b>	
<b>PLAN D'ENSEMBLE</b>	
N.181-15-2.9* - <i>Dispositifs amonts de l'installation</i>	
23/07/2021	Echelle : 1/2000ème

Document du dossier de demande d'autorisation unique ne pouvant en aucun cas servir de plan d'exécution

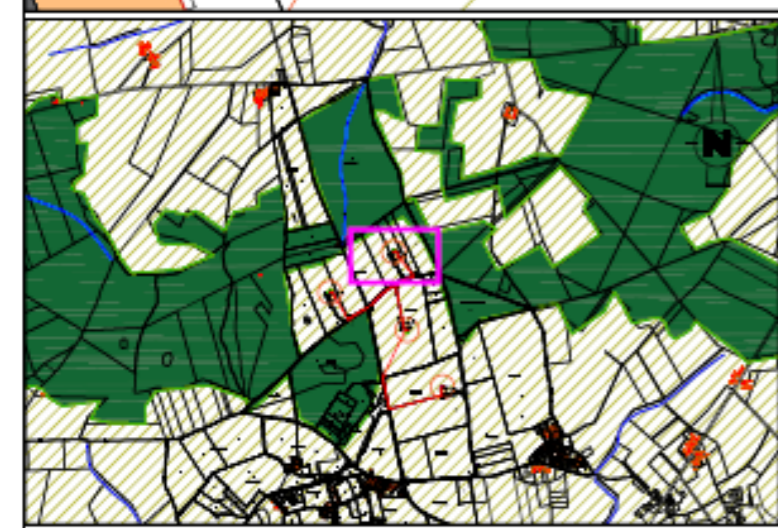
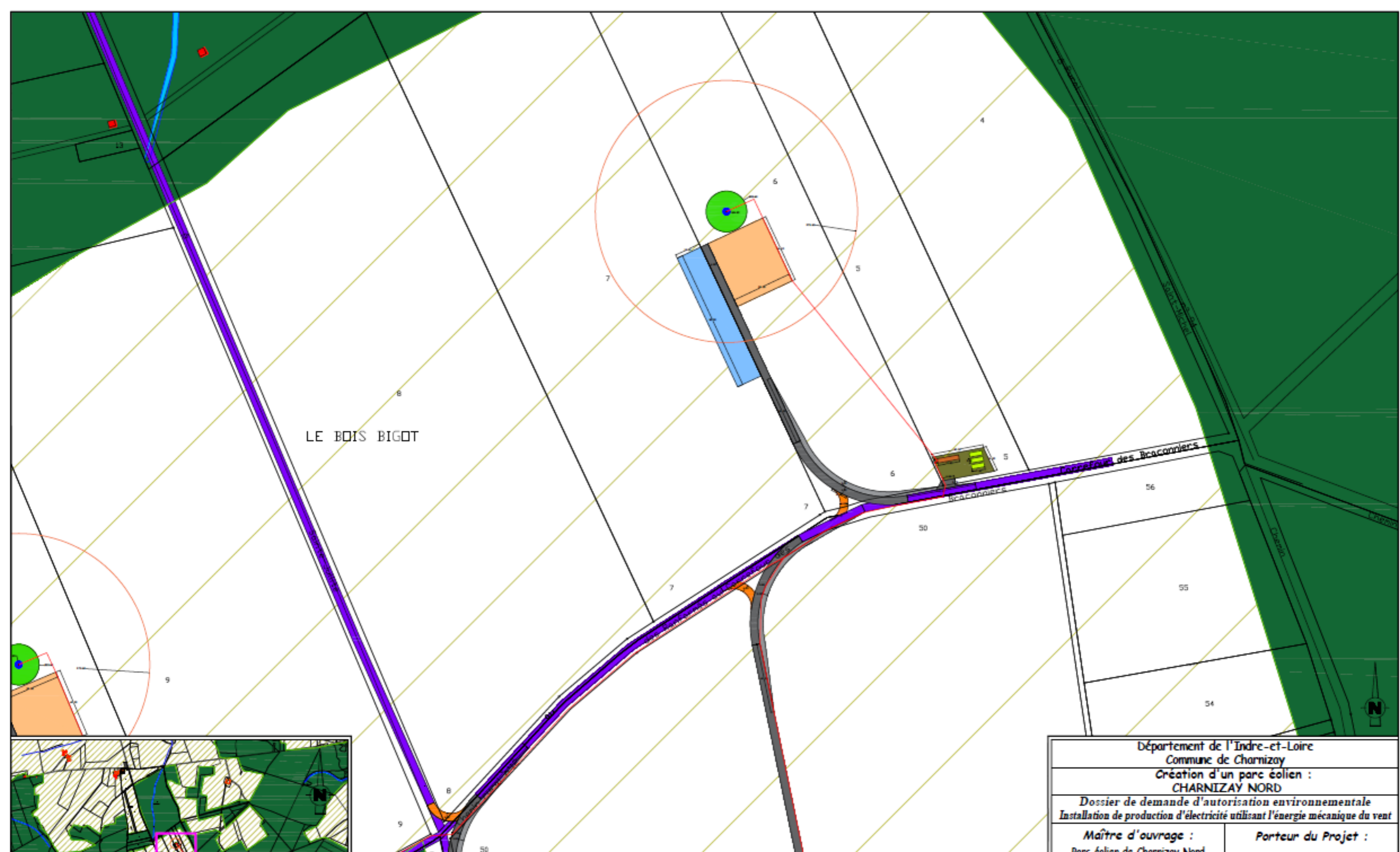

**EOLIENNE 2** Coordonnées Lambert 93 : X=546593 , Y=6652627  
TN=+139 (NGF)



LEGENDE		AFFECTATION DES SOLS	
Câblage enterré (tranchée)	Plateforme de montage	Benne exploitation	Contre-virage
Eolienne	Plateforme de stockage des pales	Benne construction	Limite cadastrale
Survol maximal des pales	Fondation éolienne	Terres agricoles	Cours d'eau
	Plateforme Poste de Livraison	Boisement	Bâtiment
		Chemins permanents à créer	
		Survirage à créer	
		Chemins existants utilisés	
		Poste de Livraison	
		Plan de masse N° de planche	

Département de l'Indre-et-Loire Commune de Charnizay <b>Création d'un parc éolien :          CHARNIZAY NORD</b>	
<i>Dossier de demande d'autorisation environnementale          Installation de production d'électricité utilisant l'énergie mécanique du vent</i>	
<b>Maître d'ouvrage :</b> Parc éolien de Charnizay Nord 770 Rue Alfred Nobel 34000 MONTPELLIER	<b>Porteur du Projet :</b> EUROCAPE NEW ENERGY France 770 Rue Alfred Nobel 34000 MONTPELLIER
<b>PARC EOLIEN          EOLIENNE 2 et accès</b>	
<b>PLAN D'ENSEMBLE</b> D.181-15-2.9* - Dispositions générales de l'installation 23/07/2021   Echelle : 1/2000ème	
Document du dossier de demande d'autorisation unique ne pouvant en aucun cas servir de plan d'exécution	



**EOLienne 3** Coordonnées Lambert 93 : X=546683, Y=6652123  
TN=+138 (NGF)



LEGENDE		AFFECTATION DES SOLS	
Câblage enterré (tranchée)	Plateforme de montage	Benne exploitation	Contre-virage
Eolienne	Plateforme de stockage des pales	Benne construction	Limite cadastrale
Survol maximal des pales	Fondation éolienne	Terres agricoles	Cours d'eau
	Plateforme Poste de Livraison	Boisement	Bâtiment
		Chemins permanents à créer	
		Survirage à créer	
		Chemins existants utilisés	
		Poste de Livraison	
		Plan de masse N° de planche	

Département de l'Indre-et-Loire  
Commune de Charnizay  
Création d'un parc éolien :  
**CHARNIZAY NORD**

Dossier de demande d'autorisation environnementale  
Installation de production d'électricité utilisant l'énergie mécanique du vent

<b>Maître d'ouvrage :</b> Parc éolien de Charnizay Nord 770 Rue Alfred Nobel 34000 MONTPELLIER	<b>Porteur du Projet :</b> EUROCAPE NEW ENERGY France 770 Rue Alfred Nobel 34000 MONTPELLIER
---	---

**PARC EOLIEN EOLienne 3 et accès**

**PLAN D'ENSEMBLE**  
p.181-15-2.9\* - Perspectives aéroliers de l'installation  
23/07/2021 Echelle : 1/2000ème

**eurocape**  
New Energy

Document du dossier de demande d'autorisation unique ne pouvant en aucun cas servir de plan d'exécution

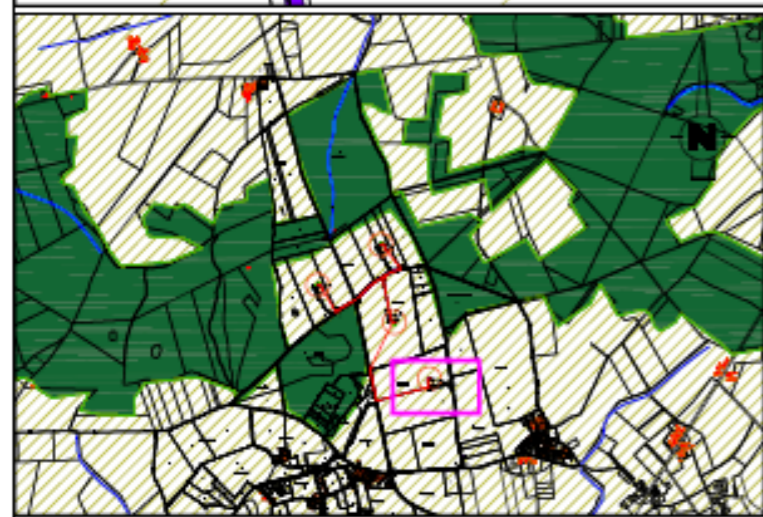
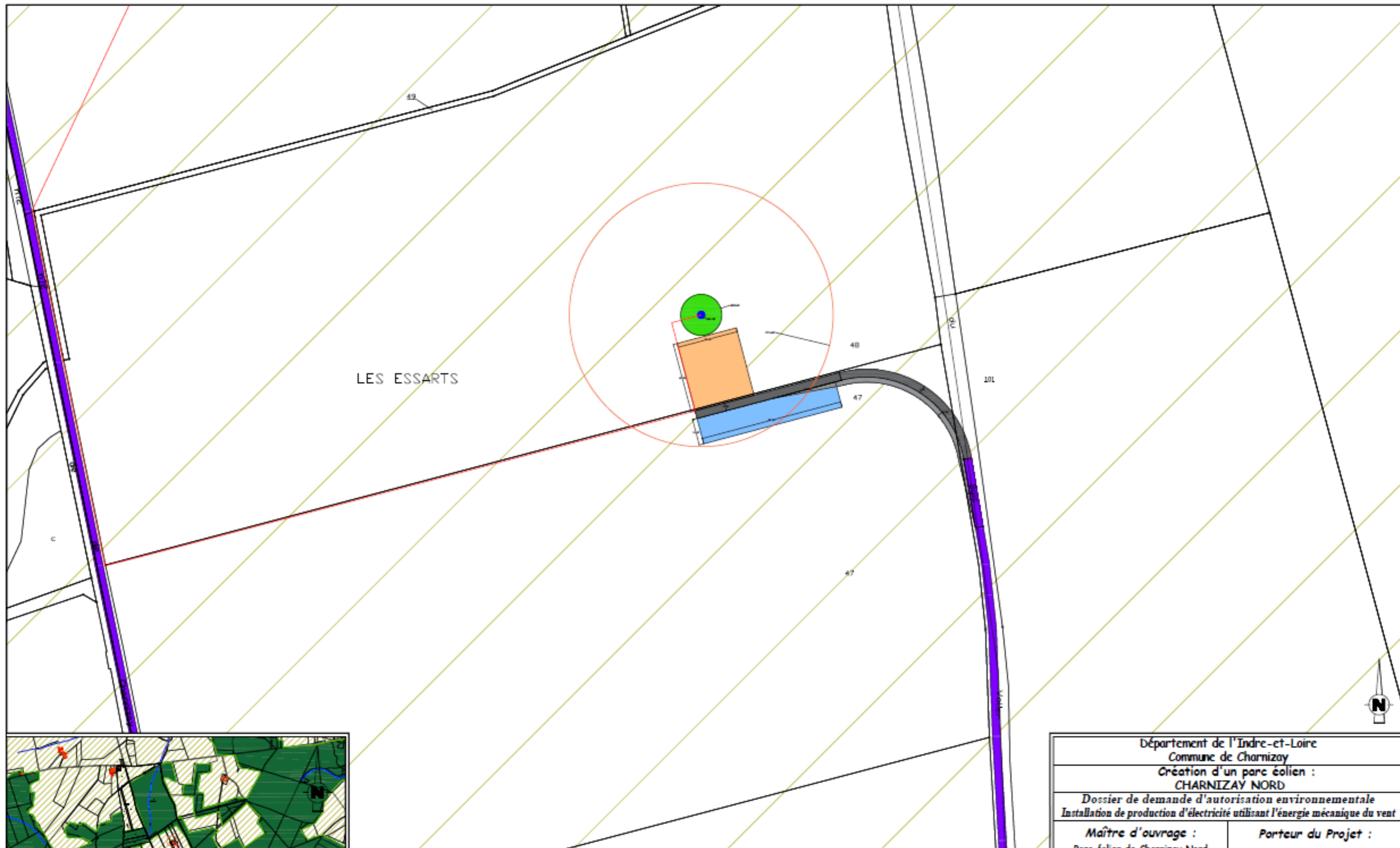

**EOLienne 4** Coordonnées Lambert 93 : X=546909, Y=6652759  
TN=+138 (NGF)

**LEGENDE**

- Câblage enterré (tranchée)
- Eolienne
- Survol maximal des pales
- Plateforme de montage
- Plateforme de stockage des pales
- Fondation éolienne
- Plateforme Poste de Livraison
- Chemins permanents à créer
- Survirage à créer
- Chemins existants utilisés
- Poste de Livraison
- Plan de masse N° de planche
- Benne exploitation
- Benne construction
- Terres agricoles
- Boisement
- Contre-virage
- Limite cadastrale
- Cours d'eau
- Bâtiment

Département de l'Indre-et-Loire Commune de Charnizay <b>Création d'un parc éolien :          CHARNIZAY NORD</b>	
<i>Dossier de demande d'autorisation environnementale          Installation de production d'électricité utilisant l'énergie mécanique du vent</i>	
<b>Maître d'ouvrage :</b> Parc éolien de Charnizay Nord 770 Rue Alfred Nobel 34000 MONTPELLIER	<b>Porteur du Projet :</b> EUROCAPE NEW ENERGY France 770 Rue Alfred Nobel 34000 MONTPELLIER
<b>PARC EOLIEN          EOLienne 4 et accès</b>	
<b>PLAN D'ENSEMBLE</b>	
<small>N.181-15-2.0* - Dispositions relatives de l'installation          23/07/2021 Echelle : 1/2000ème</small>	
<small>Document du dossier de demande d'autorisation unique ne pouvant en aucun cas servir de plan d'exécution</small>	

