

14 - La Neuville-Bosmont en sortie nord par la D51

En sortie nord du village, c'est la perception de l'entité paysagère de la plaine de grandes cultures qui domine. Le contexte éolien compose le plan médian bénéficiant d'un paysage ouvert de grande amplitude qui estompe l'effet d'échelle des machines.

Parmi les parcs éoliens construits les plus visibles, ce sont les plus proches comme le parc éolien construit et accordé des Grands Bois, le parc construit de Goudelancourt.

Le projet éolien de l'Espérance II densifie l'espace occupé par le bouquet d'éoliennes construites des Grands Bois. L'espacement des machines est régulier, leur hauteur reste homogène avec le parc accordé de l'Espérance. L'angle horizontal occupé par le projet est de 5°, ce qui concourt à un cumul éolien faible.

**L'effet de cumul éolien est faible.
L'impact est faible.**

X (Lambert 93) : 760813
 Y (Lambert 93) : 6957813
 Cap (°) : 117
 Angle horizontal (°) : 129
 Éolienne la plus proche : E1
 Distance à l'éolienne la plus proche (mètres) : 3812
 Date : 08/09/2021
 Heure : 15:30

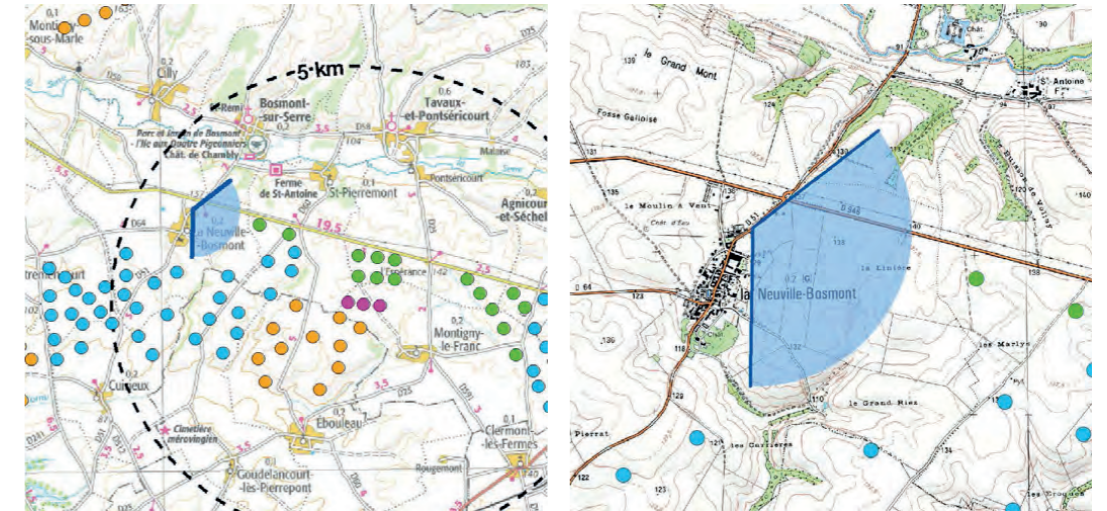

ETAT INITIAL



PROJET







15 - Silhouette de Bosmont-sur-Serre par la D51 à hauteur du calvaire

A hauteur du calvaire qui domine la vallée de la Serre, on perçoit l'extrémité de l'église protégée. Les boisements accompagnent et soulignent la vallée de la Serre. Le projet éolien de l'Espérance II étend faiblement l'emprise du parc accordé de l'Espérance, de 5,4° d'angle horizontal ajouté dans la vue.

L'effet de cumul éolien est faible.
L'impact est faible.

X (Lambert 93) : 761898
Y (Lambert 93) : 6959997
Cap (°) : 144
Angle horizontal (°) : 129
Éolienne la plus proche : E1
Distance à l'éolienne la plus proche (mètres) : 4681
Date : 08/09/2021
Heure : 17:13

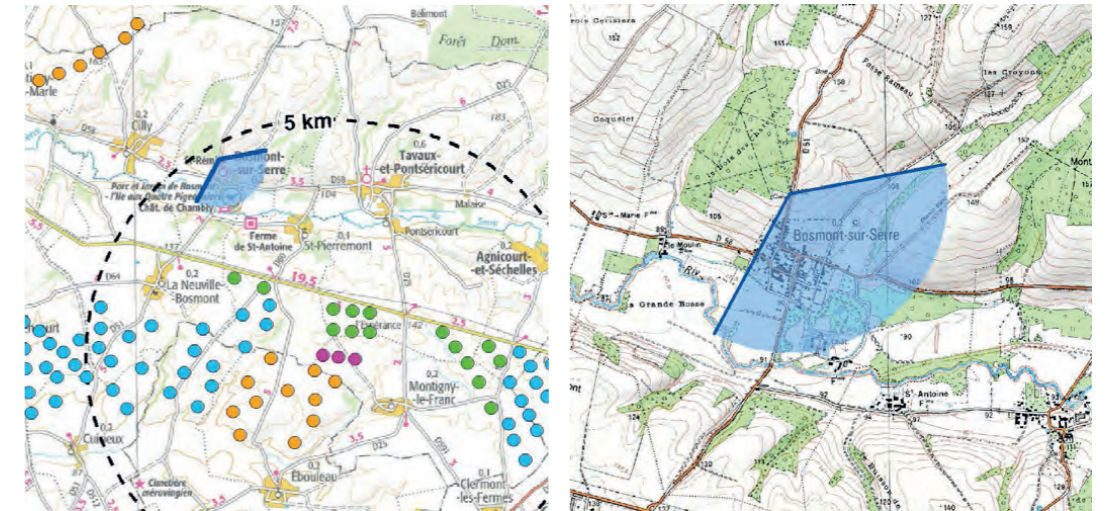

ETAT INITIAL



PROJET







16 - Belvédère du circuit «Du Val Saint-Pierre à la Paix»

Le circuit de randonnée évolue sur le coteau nord de la Serre. Cette disposition met en vue les éoliennes de la plaine de grandes cultures.

La part ajoutée par le projet éolien de l'Espérance II au contexte éolien accordé et construit est de 5°. Au niveau des éoliennes E1 et E2, cette part ajoutée est faible.

Le projet éolien de l'Espérance II ne génère pas d'effet de disproportion d'échelle sur le coteau sud de la vallée de la Serre puisque la hauteur apparente des éoliennes est similaire à celle apparente du coteau.

L'effet de cumul éolien est faible.

L'impact est faible.

X (Lambert 93) : 762892
 Y (Lambert 93) : 6959942
 Cap (°) : 154
 Angle horizontal (°) : 129
 Éolienne la plus proche : E1
 Distance à l'éolienne la plus proche (mètres) : 4254
 Date : 22/09/2021
 Heure : 13:48

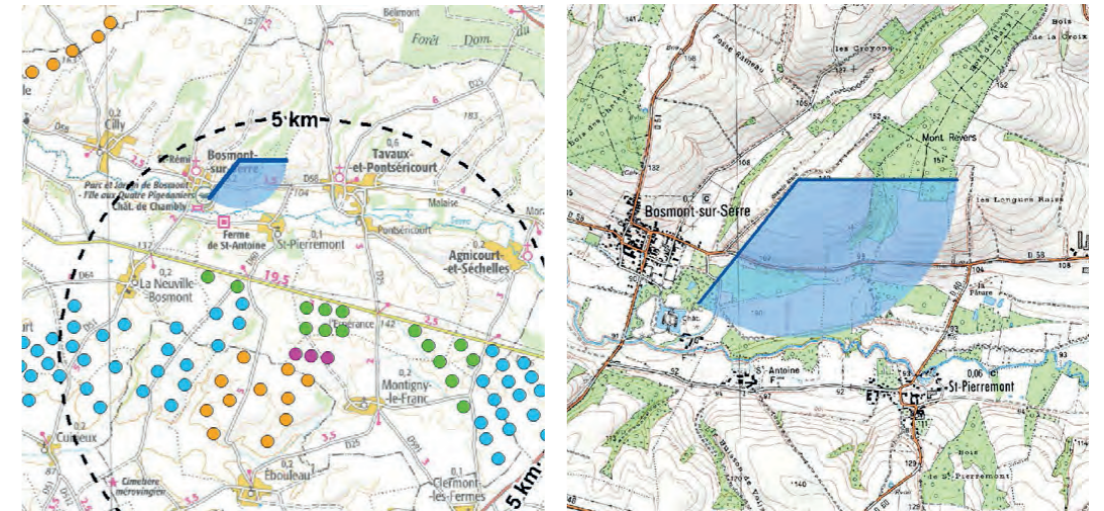

ETAT INITIAL



PROJET







17 - Sortie nord-ouest de Clermont-les-Fermes par la D591

La photographie est prise au croisement de la rue du tour de village de Clermont-lès-Fermes. Le paysage de la plaine de grandes cultures montre un relief plan. Le contexte éolien y est fourni. Le projet de l'Espérance II intervient dans un secteur de la vue déjà investi par l'éolien. En ce sens, il ne participe pas à l'investissement de champs visuels horizontaux jusque là exempts de machines. Le projet intervient juste sur la densité d'un espace déjà occupé. Les éoliennes sont régulièrement espacées et homogènes dans ce paysage de grande amplitude visuelle. La lecture simple du projet facilite son inscription paysagère.

L'effet de cumul éolien est faible.
L'impact est faible.

X (Lambert 93) : 767369
Y (Lambert 93) : 6952652
Cap (°) : 327
Angle horizontal (°) : 129
Éolienne la plus proche : E3
Distance à l'éolienne la plus proche (mètres) : 4072
Date : 08/09/2021
Heure : 10:49

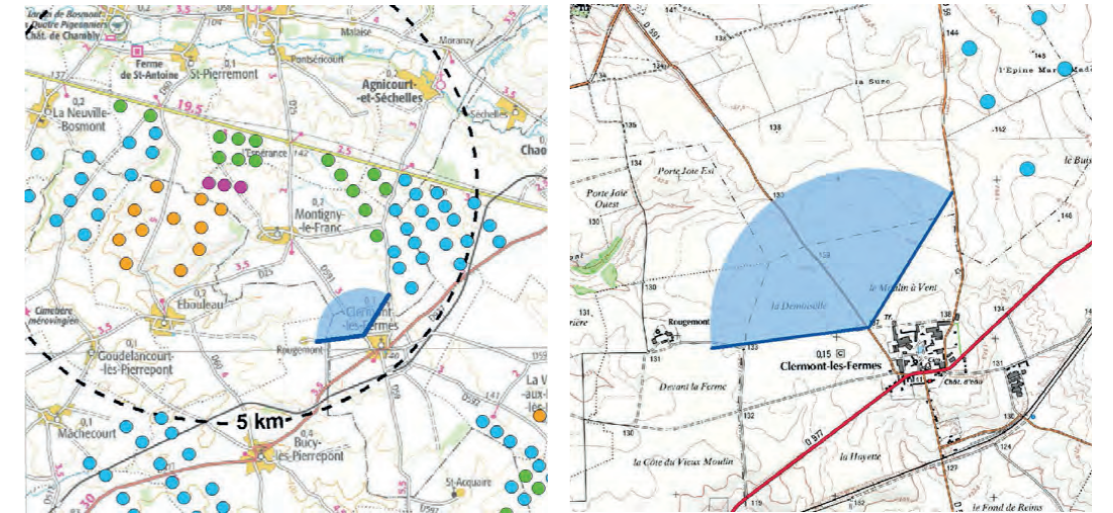

ETAT INITIAL



PROJET







18A - Clermont-les-Fermes centre (360°)

La mare abreuvoir, la cour des Sept Fermes, l'église fortifiée du XIII^{ème} siècle créent une centralité d'intérêt dans le village. A gauche de la mare, deux cèdres bleu cadrent la vue. Le dégagement visuel présente un atout paysager en coeur de village. On se trouve proche de l'église fortifiée.

En dépit de la présence d'un espace dégagé, les visibilitées des parcs du contexte éolien sont peu affirmées. La présence la plus visible est celle des éoliennes accordées de l'Épine Marie-Madeleine extension. Le projet éolien de l'Espérance II apparaît masqué derrière les toitures photovoltaïques.

L'effet de cumul éolien est nul.
L'impact est nul.

X (Lambert 93) : 767724
Y (Lambert 93) : 6952475
Cap (°) : 333
Angle horizontal (°) : 120
Éolienne la plus proche : E3
Distance à l'éolienne la plus proche (mètres) : 4439
Date : 02/03/2021
Heure : 13:20

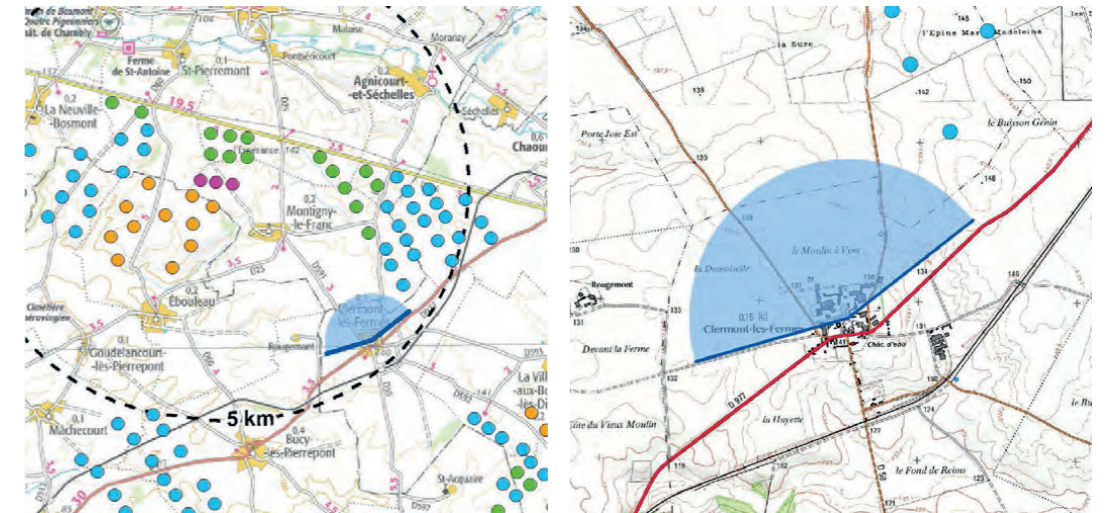

ETAT INITIAL

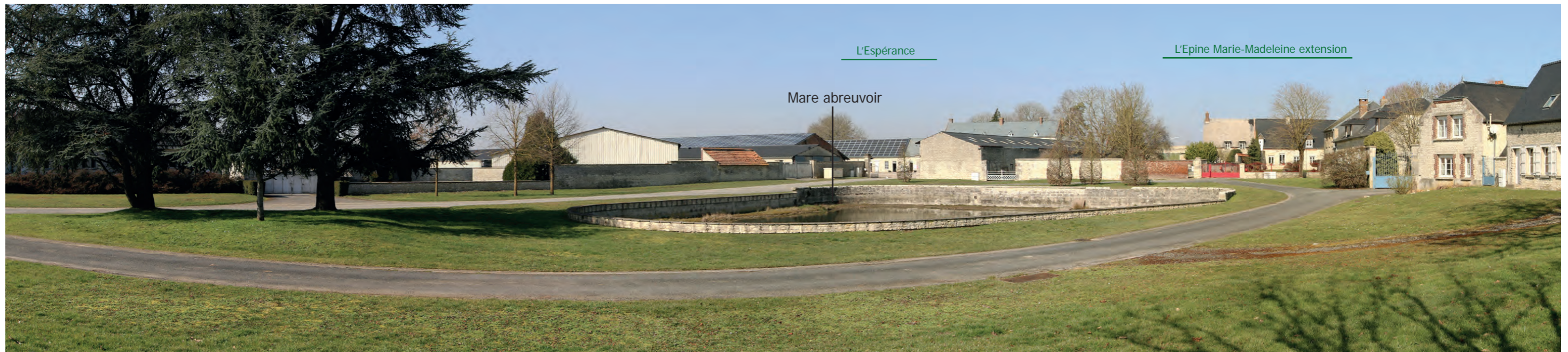

PROJET



Vue en filaire destinée à localiser le projet derrière les masques

18 B - Clermont-les-Fermes centre (360°)

A l'est, la cour des Sept Fermes est fermée visuellement par le mur périphérique du manoir et la frondaison des arbres. Aucun parc éolien n'est visible dans cette portion angulaire de vue.

X (Lambert 93) : 767724
Y (Lambert 93) : 6952475
Cap (°) : 84
Angle horizontal (°) : 120
Éolienne la plus proche : E3
Distance à l'éolienne la plus proche (mètres) : 4439
Date : 02/03/2021
Heure : 13:34

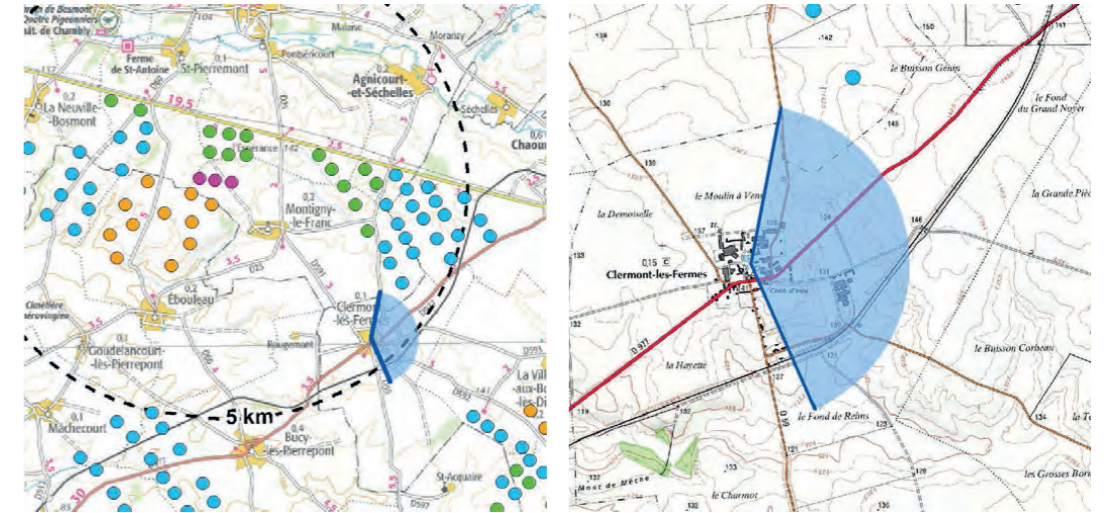

ETAT INITIAL

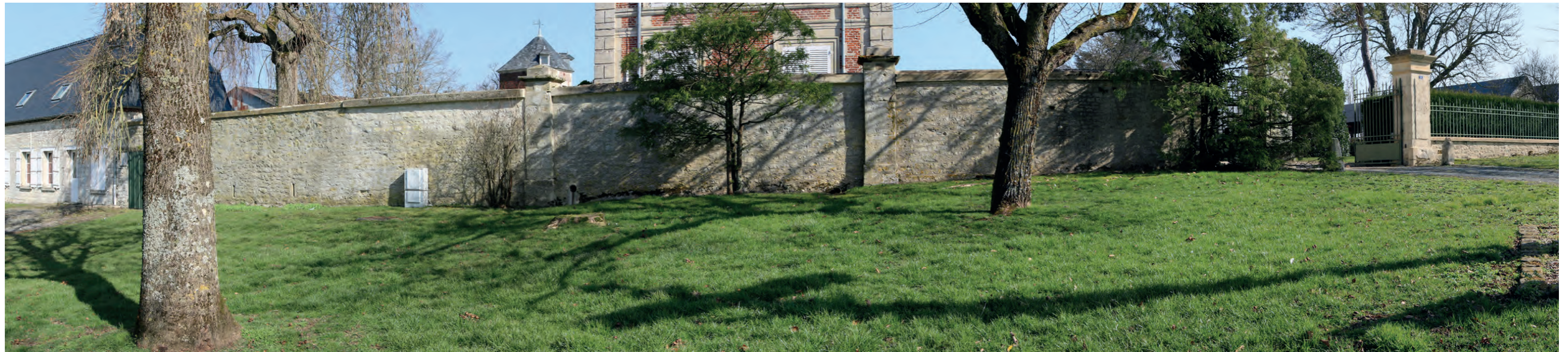

PROJET

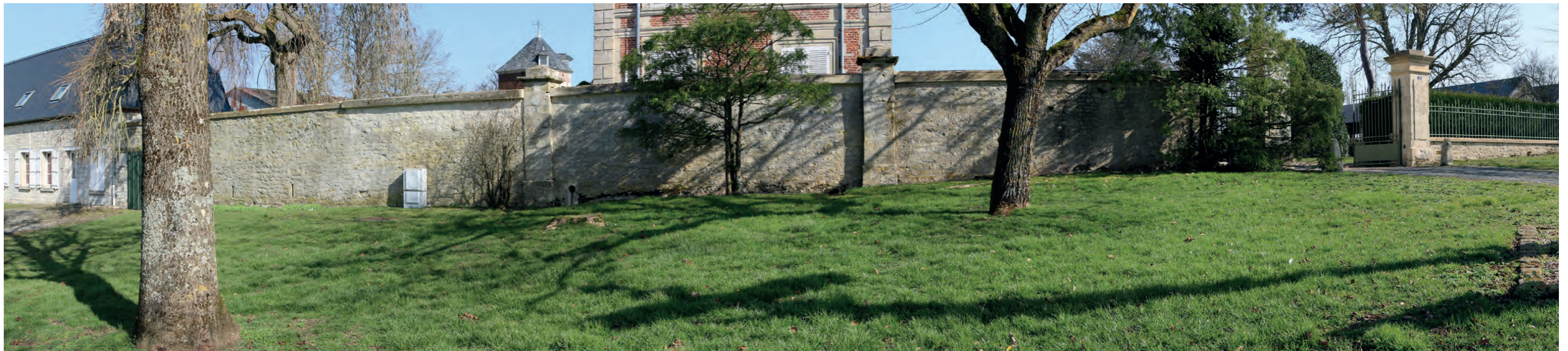

18C - Clermont-les-Fermes centre (360°)

La vue au sud montre l'église du village et des fermes distribuées par la place verte. Le contexte bâti est suffisamment haut pour masquer le parc éolien construit de Champagne Picarde. Le contexte éolien est non visible dans cette portion angulaire du panoramique 360°.

X (Lambert 93) : 767724
Y (Lambert 93) : 6952475
Cap (°) : 203
Angle horizontal (°) : 120
Éolienne la plus proche : E3
Distance à l'éolienne la plus proche (mètres) : 4439
Date : 02/03/2021
Heure : 13:29

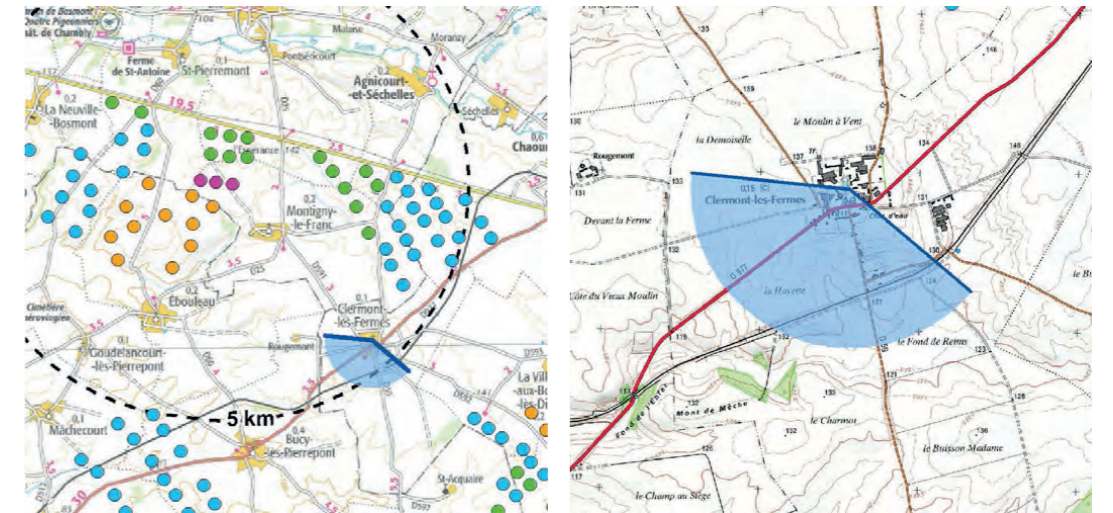

ETAT INITIAL



PROJET



19 - Eglise protégée MH d'Agnicourt par la D58

La D58 accompagne la vallée de la Serre et permet d'apercevoir l'église protégée MH d'Agnicourt. Derrière le paysage de la vallée de la Serre s'amorce en dépassement le contexte éolien de la plaine de grandes cultures. Les éoliennes visibles conservent avec la vallée un rapport d'échelle non disproportionné.

Le projet éolien de l'Espérance II apparaît peu visible dans ce contexte, uniquement en dépassement de l'extrémité des pales des éoliennes E2 et E3.

L'effet de cumul éolien est négligeable.
L'impact est faible.

X (Lambert 93) : 769293
Y (Lambert 93) : 6958603
Cap (°) : 240
Angle horizontal (°) : 129
Éolienne la plus proche : E3
Distance à l'éolienne la plus proche (mètres) : 5340
Date : 08/09/2021
Heure : 08:21

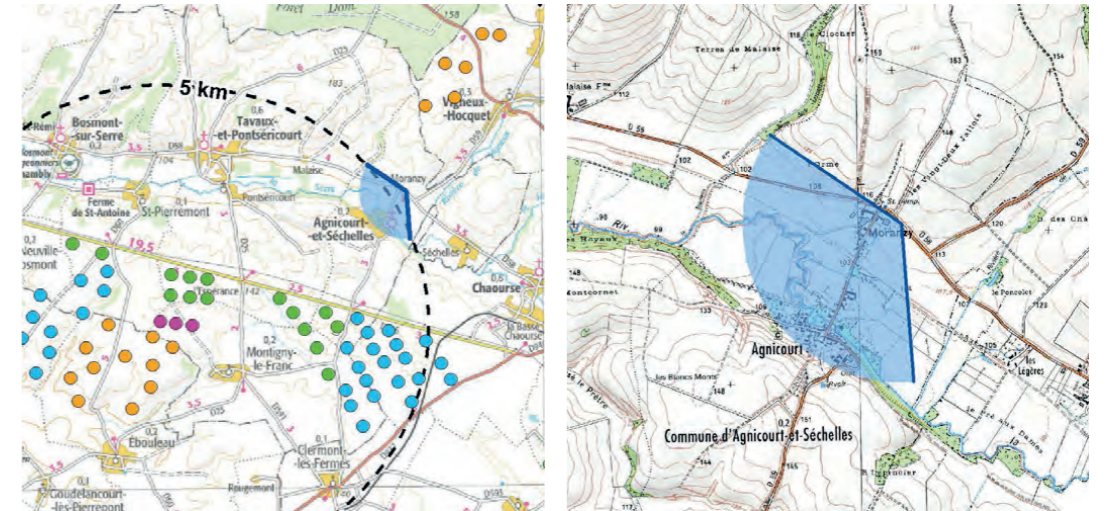

ETAT INITIAL



PROJET



Vue en filaire destinée à localiser le projet derrière les masques





20A - Tavaux-et-Pontséricourt centre (360°)

La ruelle de l'église domine l'espace public central de la place. En arrière-plan le coteau vert de la Serre se détache, apportant l'identité rurale du village. Au premier plan, le bâtiment ancien de l'école présente un intérêt architectural par ses modénatures de briques tandis que le monument aux morts constitue un point de rassemblement commémoratif de la place.

Les éoliennes du projet de l'Espérance II E1 et E2 sont masquées, respectivement par un bâti et par la frondaison d'un arbre. Seule l'éolienne E3 est visible. Elle densifie le bouquet du parc de l'Espérance accordé et reste dans son emprise sans l'étendre.

**L'effet de cumul éolien est négligeable.
L'impact est faible.**

X (Lambert 93) : 765109
 Y (Lambert 93) : 6959455
 Cap (°) : 208
 Angle horizontal (°) : 120
 Éolienne la plus proche : E3
 Distance à l'éolienne la plus proche (mètres) : 3692
 Date : 02/03/2021
 Heure : 11:14

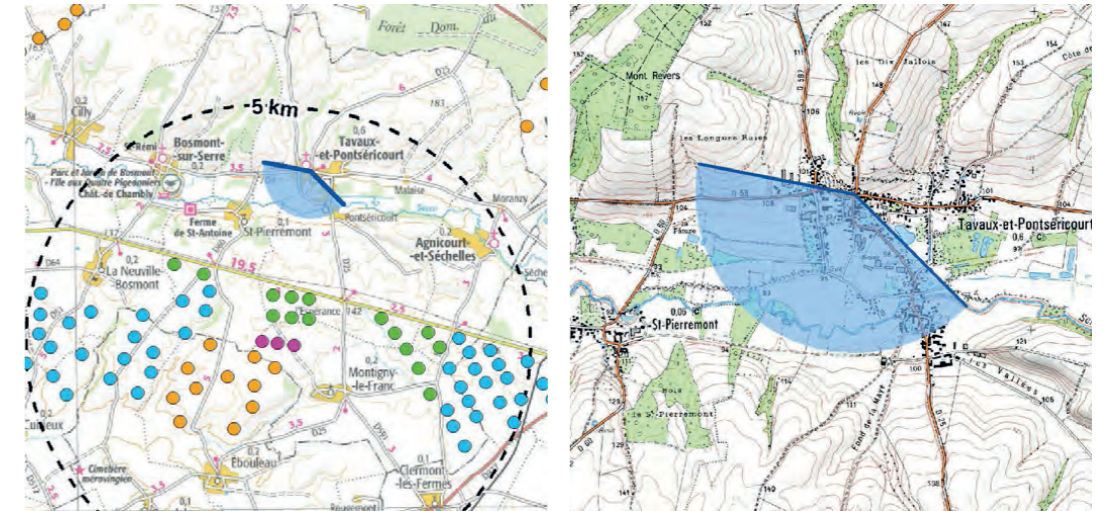

ETAT INITIAL



PROJET



20B - Tavaux-et-Pontséricourt centre (360°)

En direction du nord-ouest, les parcs éoliens ne sont pas visibles, masqués par le bâti.

X (Lambert 93) : 765109
Y (Lambert 93) : 6959455
Cap (°) : 324
Angle horizontal (°) : 120
Éolienne la plus proche : E3
Distance à l'éolienne la plus proche (mètres) : 3692
Date : 02/03/2021
Heure : 11:18

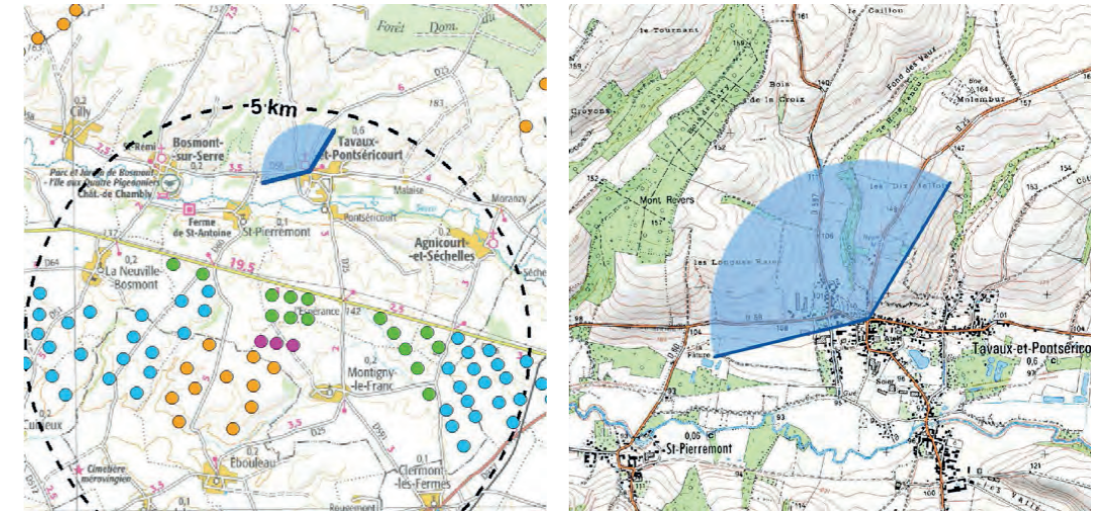

ETAT INITIAL



PROJET



20C - Tavaux-et-Pontséricourt centre (360°)

Côté est, pas de parcs éoliens en vue en dépit de l'ouverture visuelle de l'axe de la D58.

X (Lambert 93) : 765109
Y (Lambert 93) : 6959455
Cap (°) : 85
Angle horizontal (°) : 120
Éolienne la plus proche : E3
Distance à l'éolienne la plus proche (mètres) : 3692
Date : 02/03/2021
Heure : 11:17

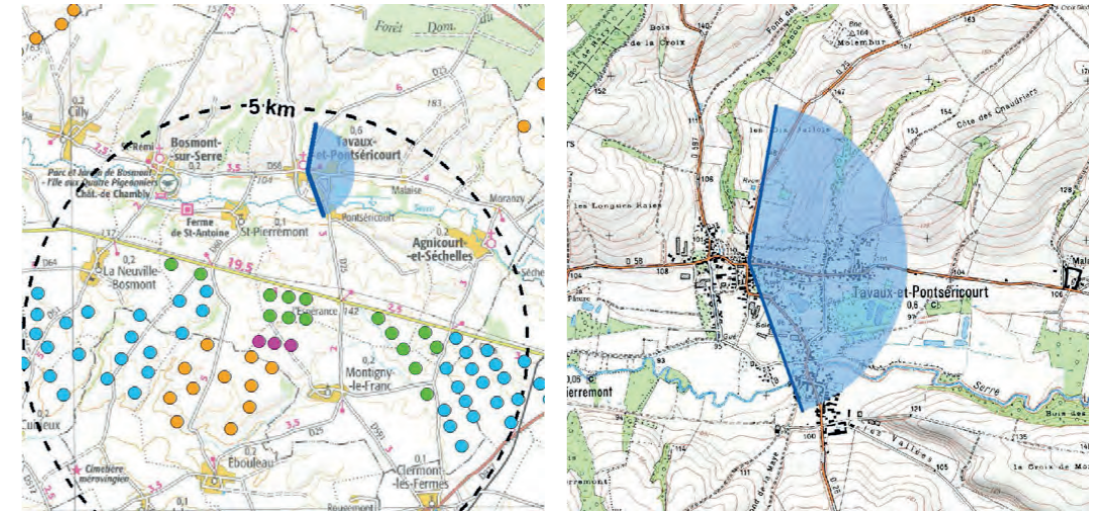

ETAT INITIAL



PROJET







21 - La Neuville-Bosmont, silhouette par l'ouest

A hauteur du parc éolien construit du Moulin d'Autremencourt (hors champ visuel du photomontage), on perçoit le village bosquet de la Neuville-Bosmont. Le château du village non protégé MH n'est pas visible. Le contexte éolien se remarque surtout au niveau de deux éoliennes accordées du parc des Grands Bois car l'une est présente dans l'axe de l'infrastructure menant au village. Le projet éolien de l'Espérance II conforte en avant plan le bouquet des éoliennes accordées de l'Epine Marie-Madeleine extension.

**Le projet participe à un effet de cumul éolien faible.
L'impact est faible.**

X (Lambert 93) : 759418
 Y (Lambert 93) : 6957377
 Cap (°) : 106
 Angle horizontal (°) : 129
 Éolienne la plus proche : E1
 Distance à l'éolienne la plus proche (mètres) : 4908
 Date : 22/09/2021
 Heure : 12:57

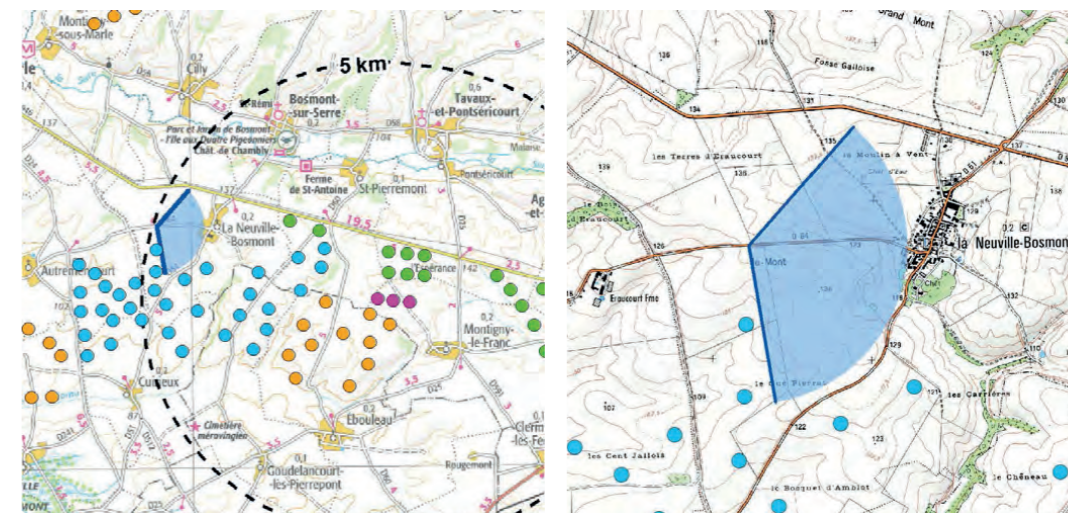

ETAT INITIAL



PROJET







22 - Cilly par le circuit de randonnée «Baltazard et Labry»

Le sentier de randonnée de 13,5 kilomètres domine le village de Cilly et permet un panorama sur la vallée de la Serre. Le sentier met en scène l'église du XIXème siècle avec des fondations datées de 1112. Celle-ci n'est cependant pas visible depuis ce point de vue par son appartenance à la vallée de la Serre.

La prise de hauteur révèle le contexte éolien de la plaine de grandes cultures. Néanmoins, la proportion des parcs éoliens par rapport à l'échelle du coteau de la vallée de la Serre est équilibrée car la hauteur apparente des éoliennes n'est jamais en disproportion d'échelle avec la hauteur apparente du coteau.

Le parc éolien de l'Espérance II complète de manière structurante le parc accordé de l'Espérance et s'insère aussi à l'est du parc des Grands Bois. L'emprise angulaire ajoutée horizontale dans le cumul éolien reste faible puisque l'angle d'occupation du projet est de 5,1°.

L'effet de cumul éolien est faible
L'impact est faible.

X (Lambert 93) : 760536
Y (Lambert 93) : 6960518
Cap (°) : 138
Angle horizontal (°) : 131
Éolienne la plus proche : E1
Distance à l'éolienne la plus proche (mètres) : 5857
Date : 22/09/2021
Heure : 13:20

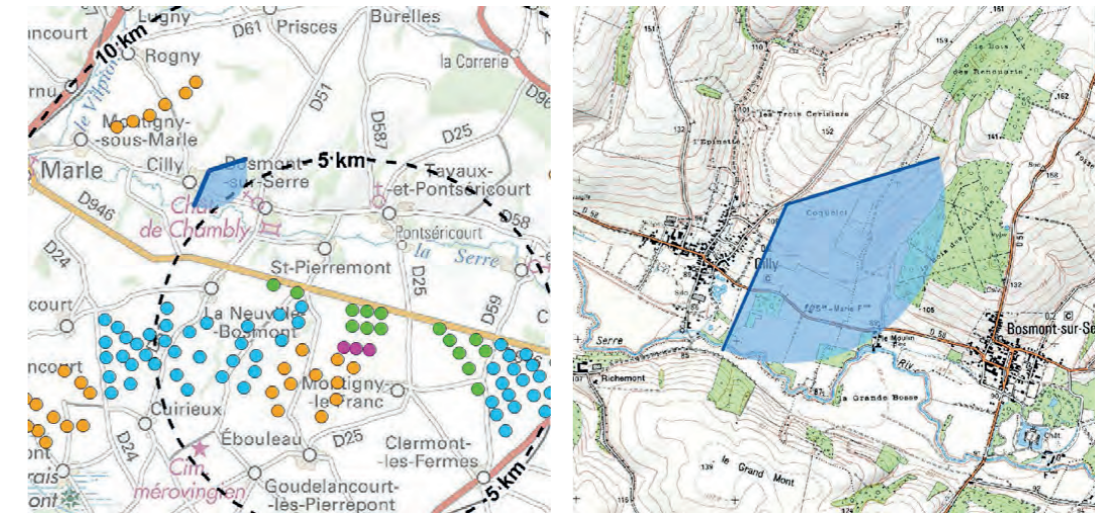

ETAT INITIAL



PROJET







23 - Séchelles en sortie nord-ouest par la D58

La sortie de Séchelles montre le paysage particulier de la vallée de la Serre entre boisements humides, peupleraies, coteau cultivé ouvert. Elle annonce l'unité paysagère du plateau de grandes cultures située plus au Sud. L'église protégée MH d'Agnicourt n'est pas visible. Le projet éolien de l'Espérance II conforte celui du parc accordé de l'Espérance. Le projet est visible de manière très ténue, ajoutant un angle horizontal d'occupation négligeable, de 3,5°. Le projet fait sens avec le paysage de la vallée dont il reprend la ligne de force.

L'effet de cumul éolien est négligeable.
L'impact est faible.

X (Lambert 93) : 770416
 Y (Lambert 93) : 6957654
 Cap (°) : 249
 Angle horizontal (°) : 128
 Éolienne la plus proche : E3
 Distance à l'éolienne la plus proche (mètres) : 5958
 Date : 08/09/2021
 Heure : 08:32

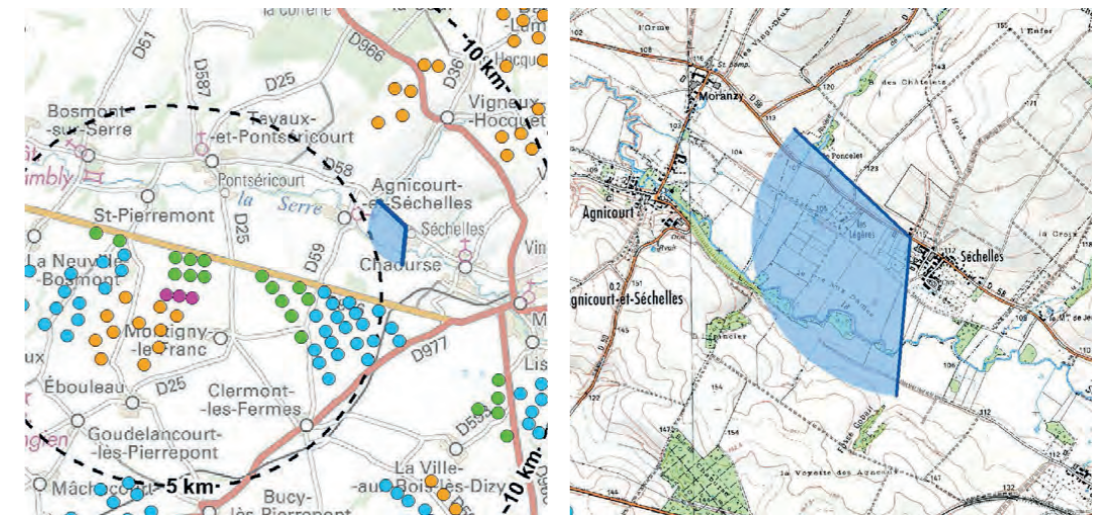

ETAT INITIAL



PROJET



Vue en filaire destinée à localiser le projet derrière les masques





24 - Mâchecourt en sortie nord-est

On perçoit dans l'axe de la sortie la silhouette du village bosquet de Goudelancourt-lès-Pierrepont, situé sur un léger promontoire. La route rurale sillonne la campagne autour d'un ancien site carrier peu avant Goudelancourt-lès-Pierrepont. Mâchecourt est à la porte du marais de Liesse. Sur la gauche de la photographie on perçoit les parcs construits de Cent Jalois, Autremencourt et le Moulin d'Autremencourt. Bien que le contexte éolien en présence soit marqué, l'amplitude horizontale du paysage permet l'accueil des parcs éoliens construits, accordés. Le projet éolien de l'Espérance II densifie sans étendre l'angle horizontal occupé par le parc accordé de l'Espérance. De fait, l'effet de cumul éolien par le projet n'est pas marqué.

**L'effet de cumul éolien est négligeable.
L'impact est faible.**

X (Lambert 93) : 760988
 Y (Lambert 93) : 6951066
 Cap (°) : 36
 Angle horizontal (°) : 130
 Éolienne la plus proche : E1
 Distance à l'éolienne la plus proche (mètres) : 5707
 Date : 08/09/2021
 Heure : 12:57

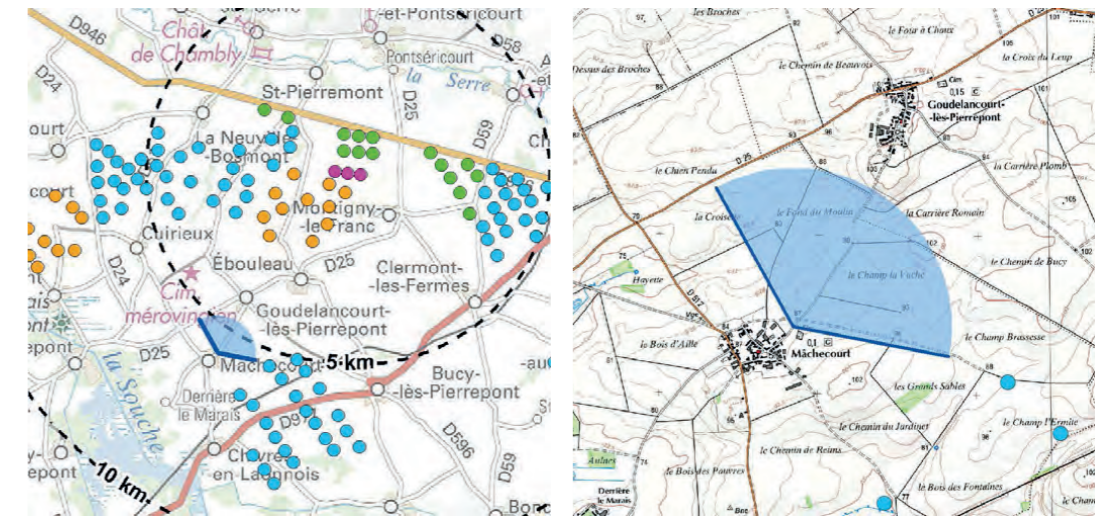

ETAT INITIAL

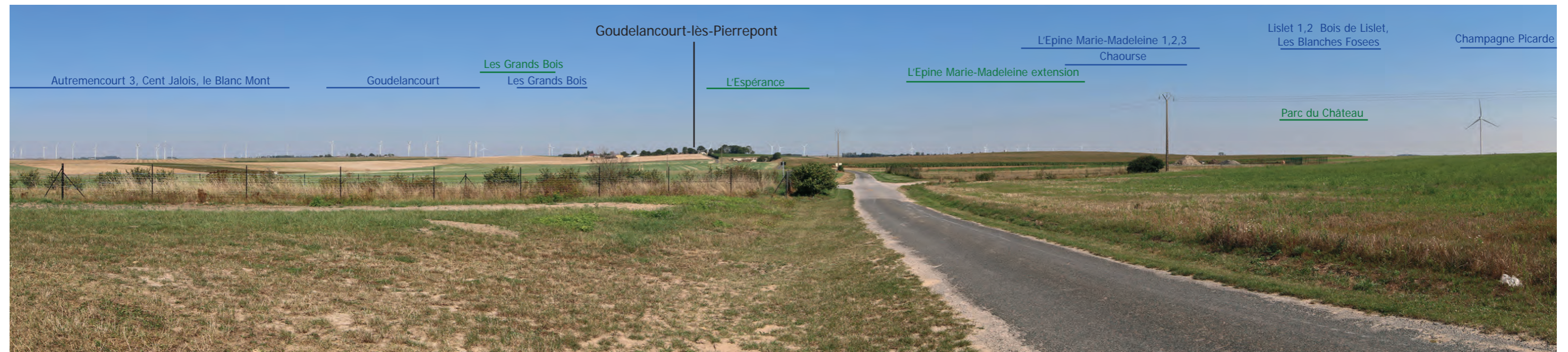

PROJET







25 - Silhouette de Saint-Pierremont

La vue est prise depuis la D25, route de découverte de la vallée de la Serre. Les motifs boisés sont marqués de peupleraies. Parce que l'on domine Saint-Pierremont, on perçoit derrière les filtres boisés quelques maisons qui composent ce village de fond de vallée. Le parc accordé de l'Espérance émerge à peine du couvert forestier. Son espacement régulier fait sens avec la vallée. Inscrit dans la même logique de composition régulièrement espacée et soulignant aussi la vallée de la Serre, le projet éolien de L'Espérance II est de visibilité très ténue. L'effet de cumul éolien n'est pas ressenti car l'éolienne E1 est masquée.

**L'effet de cumul éolien est négligeable.
L'impact est faible.**

X (Lambert 93) : 763971
 Y (Lambert 93) : 6959394
 Cap (°) : 167
 Angle horizontal (°) : 129
 Éolienne la plus proche : E1
 Distance à l'éolienne la plus proche (mètres) : 3537
 Date : 02/03/2021
 Heure : 12:08

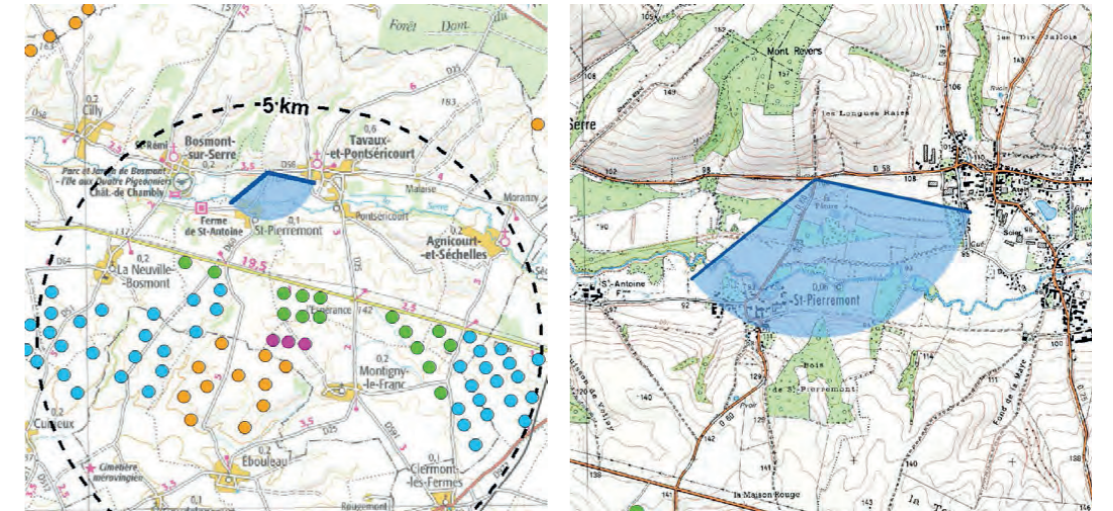

ETAT INITIAL



PROJET

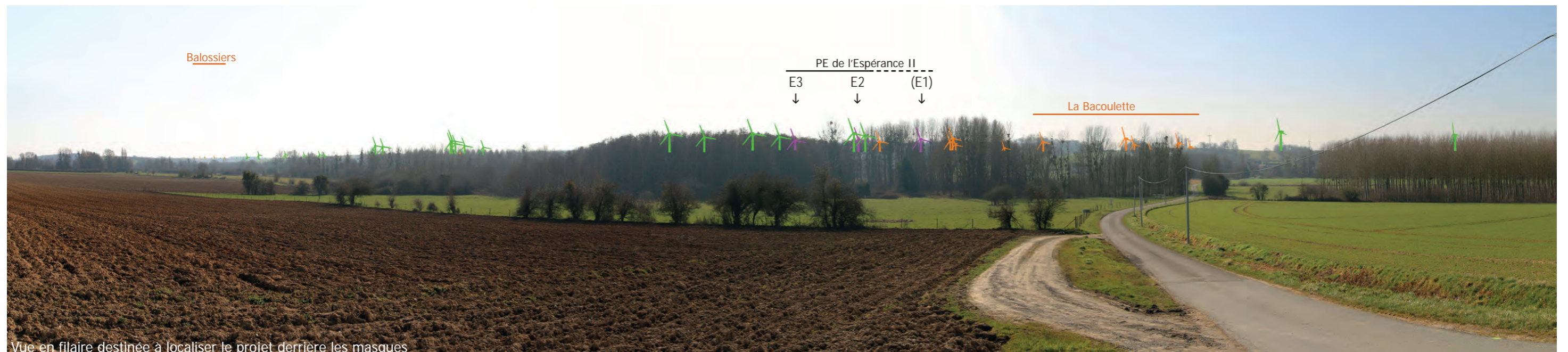

Vue en filaire destinée à localiser le projet derrière les masques





26 - Depuis l'entrée de l'église de Chaourse classée MH

L'église de Chaourse domine la vallée de la Serre. Le perron de l'église permet des vues sur les parcs éoliens construits ou accordés car le bâti villageois ménage de petites échappées visuelles. Le parc éolien de Chaourse est lisible en dépassement des toits. Le parc éolien accordé de L'Epine Marie-Madeleine densifie la trouée visuelle que permet le bâti. L'axe de l'escalier est exempt d'éoliennes. Derrière les masques arborés et le bâti, le parc accordé de l'Espérance et le projet éolien de l'Espérance II ne sont pas visibles.

L'effet de cumul éolien est nul.
L'impact est nul.

X (Lambert 93) : 772112
Y (Lambert 93) : 6956783
Cap (°) : 253
Angle horizontal (°) : 128
Éolienne la plus proche : E3
Distance à l'éolienne la plus proche (mètres) : 7420
Date : 08/09/2021
Heure : 08:56

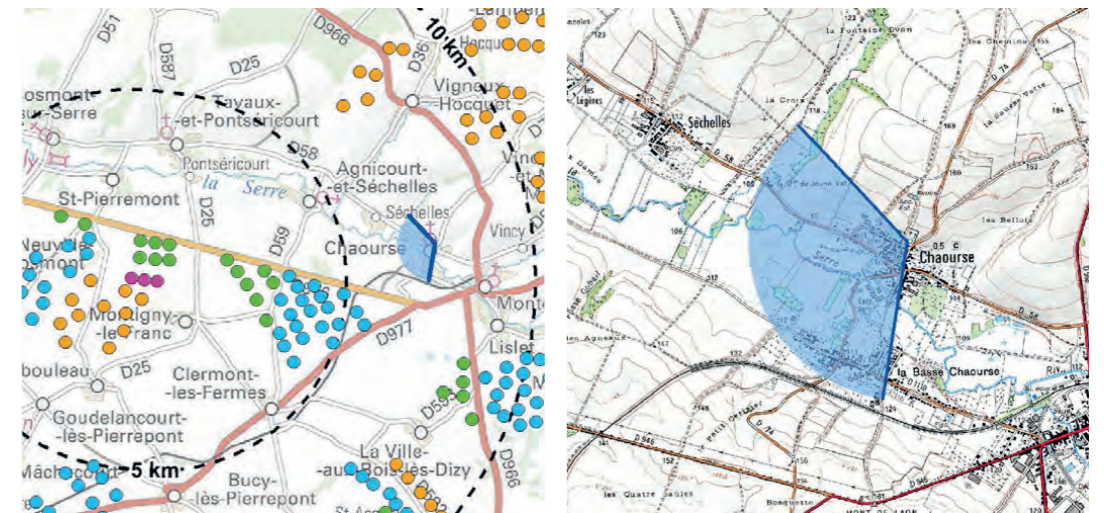

ETAT INITIAL



PROJET



27 - Silhouette dominée de Chaourse depuis le nord par la D174

La D174 au nord de Chaourse remonte le coteau de la Serre et laisse un grand panorama sur l'église protégée et le contexte éolien de la plaine de grandes cultures. Le contexte éolien construit et accordé laisse une petite fenêtre pour apprécier l'église protégée de Chaourse. Cependant, elle reste assez faible car le champ visuel occupé par l'objet éolien est important. Le cône de vue sur le clocher jouit d'un angle de 44° sans éoliennes. Le parc accordé de l'Espérance et son extension, le projet de l'Espérance II n'interviennent qu'à grande distance angulaire de l'édifice protégé MH. L'angle horizontal du projet est peu significatif dans la vue, limité à 2,5°.

L'effet de cumul éolien est très faible.
L'impact est faible.

X (Lambert 93) : 772335
 Y (Lambert 93) : 6957162
 Cap (°) : 226
 Angle horizontal (°) : 129
 Éolienne la plus proche : E3
 Distance à l'éolienne la plus proche (mètres) : 770
 Date : 08/09/2021
 Heure : 08:47

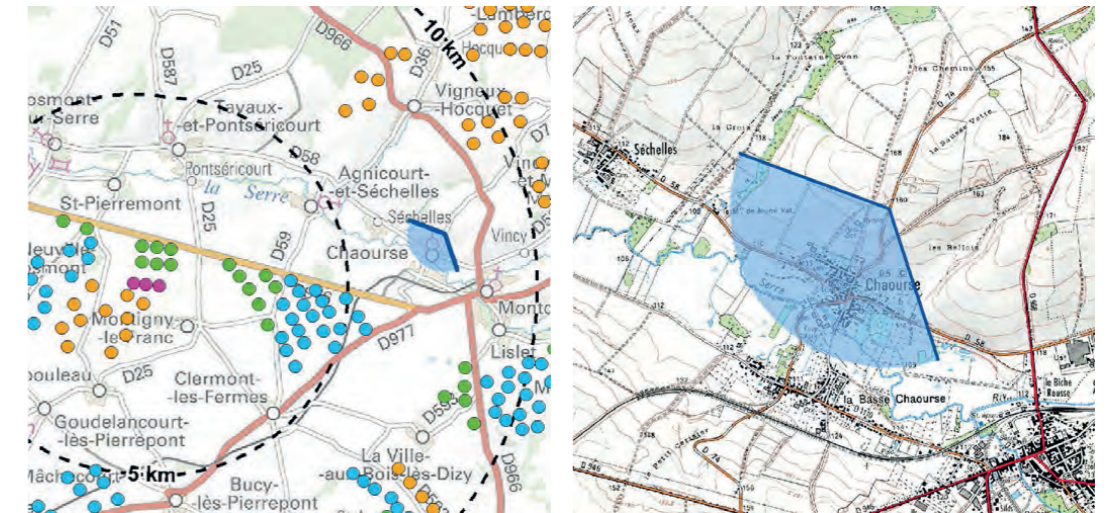

ETAT INITIAL



PROJET







28 - Frange ouest de Montigny-le-Franc

La vue est prise depuis la rue du Château. En frange ouest du village, on ressent un bâti plus lâche et des espaces libres de construction. A l'avant plan de la colline boisée du bois du Haillon sont présents des peupliers. La frondaison des arbres caducs accompagnée de lierre filtre majoritairement les éoliennes du projet ne laissant la visibilité que sur l'éolienne E3. Cette seule éolienne visible, s'inscrit dans le bouquet de l'Espérance accordé à 6 éoliennes. La structure ordonnée de ce parc et de son extension assure une lecture simple de l'ensemble. L'éolienne E3 du projet se trouve dans un rapport d'échelle cohérent avec les arbres de haut jet.

L'effet de cumul éolien est négligeable.
L'impact est faible.

X (Lambert 93) : 765189
Y (Lambert 93) : 6954771
Cap (°) : 330
Angle horizontal (°) : 125
Éolienne la plus proche : E3
Distance à l'éolienne la plus proche (mètres) : 1096
Date : 02/03/2021
Heure : 13:01

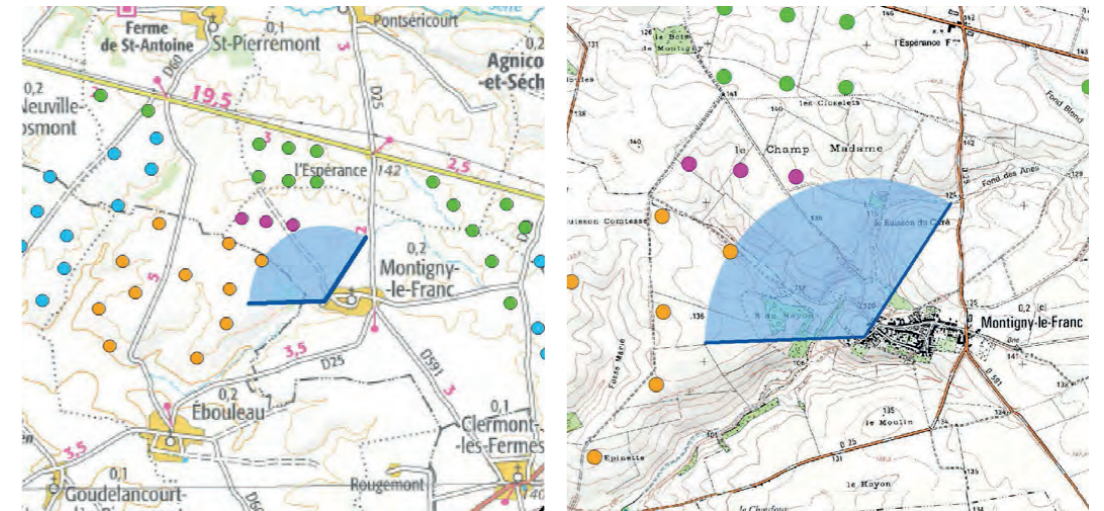

ETAT INITIAL

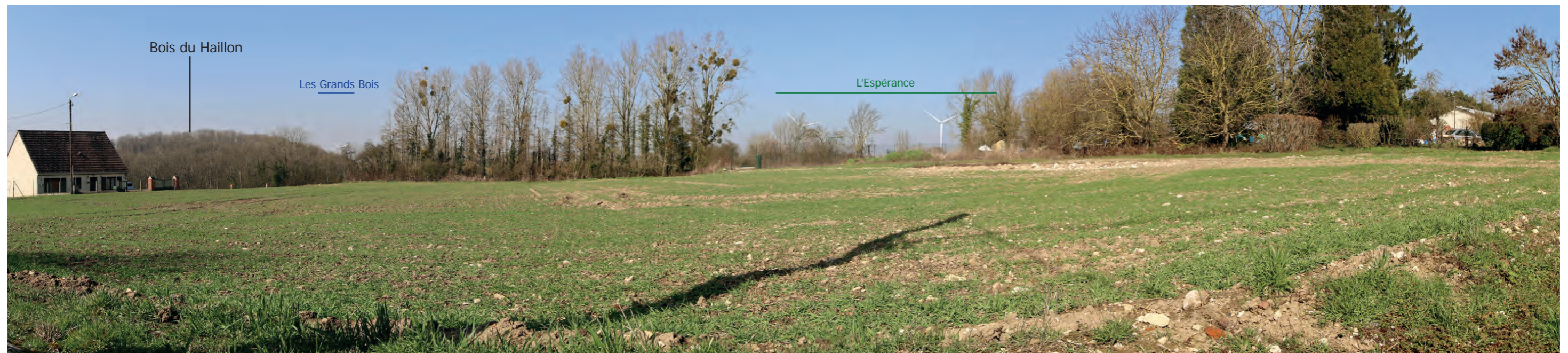

PROJET

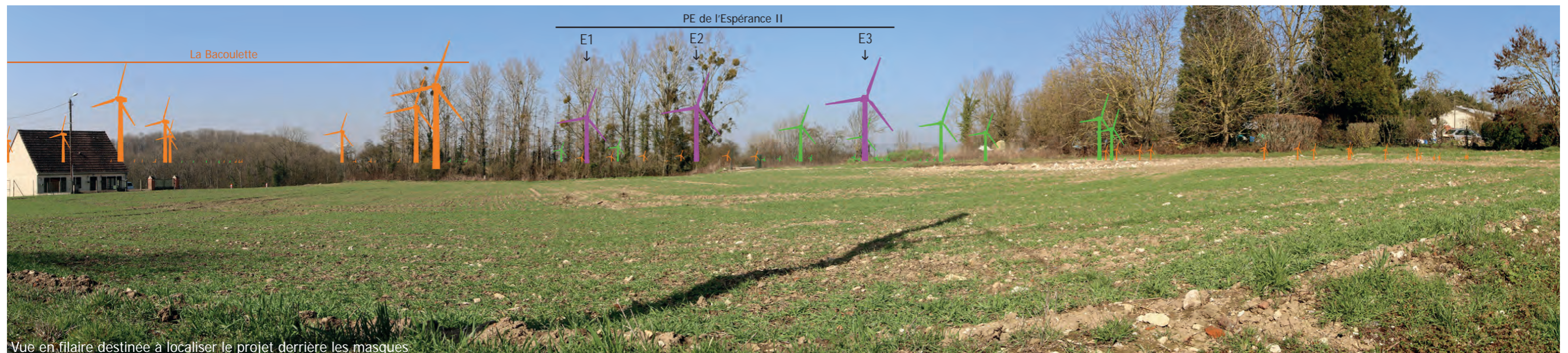

Vue en filaire destinée à localiser le projet derrière les masques





29 - Vesles-et-Caumont en sortie est par la D241

On se situe aux portes du paysage particulier du marais de la Souche. Sur la droite, le massif forestier humide montre le début de cet ensemble très fermé visuellement. A gauche de la photographie, le cimetière communal marque un premier plan. En point de mire de la route rurale se dessine la silhouette villageoise de Cuirieux. On perçoit non loin les parcs éoliens construits d'Autremencourt, Cent Jalois et Moulin d'Autremencourt. Le contexte éolien en présence laisse une bonne lisibilité du paysage particulier du marais de la Souche que signale la lisière arborée sur la droite, sorte de limite nette entre la plaine de grandes cultures et le paysage particulier du marais de la Souche. Le projet éolien de l'Espérance II, très distant, ajoute un angle horizontal de cumul éolien très faible dans la vue. Il représente 3,3° dans cette vue.

L'effet de cumul éolien est très faible.
L'impact est faible.

X (Lambert 93) : 757090
Y (Lambert 93) : 6952721
Cap (°) : 72
Angle horizontal (°) : 129
Éolienne la plus proche : E1
Distance à l'éolienne la plus proche (mètres) : 8258
Date : 08/09/2021
Heure : 14:11

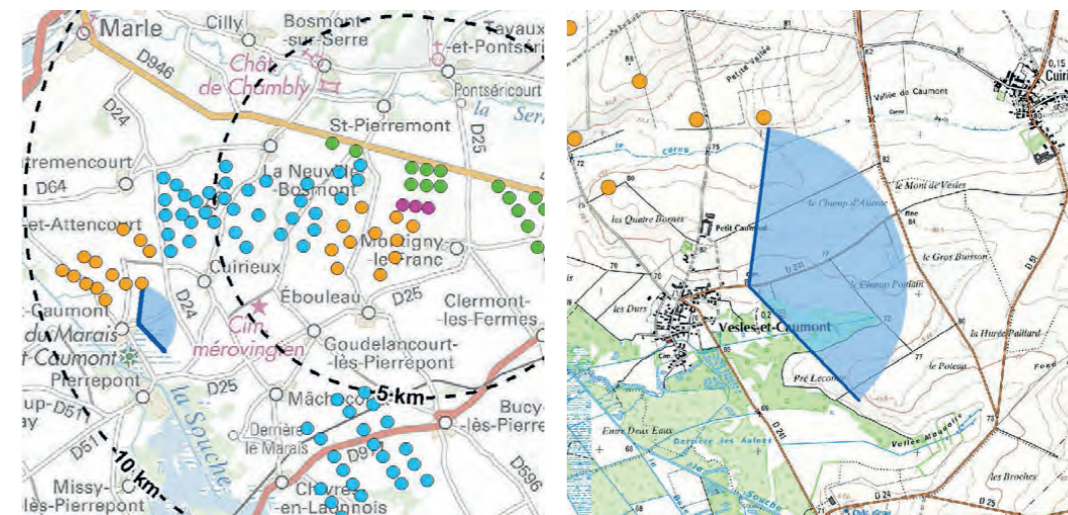

ETAT INITIAL



PROJET







30 - D966 au niveau de l'embranchement vers la tour de télécommunication

Non loin de la tour de télécommunications hertzienne de Vincy culminant à 104 mètres, on perçoit l'église MH de Chaourse en bordure de la D966. Le projet éolien de l'Espérance II conforte le parc éolien accordé de l'Espérance qu'il densifie très légèrement. La part ajoutée de densité d'éoliennes entre le parc éolien accordé de l'Epine Marie-Madeleine et l'Espérance accordé par le projet éolien de l'Espérance II est très faible car elle se limite aux éoliennes visibles E1 et E2, occupant un angle horizontal de 1°.

**L'effet de cumul éolien est négligeable.
L'impact est faible.**

X (Lambert 93) : 773463
Y (Lambert 93) : 6957556
Cap (°) : 268
Angle horizontal (°) : 129
Éolienne la plus proche : E2
Distance à l'éolienne la plus proche (mètres) : 8882
Date : 08/09/2021
Heure : 09:12

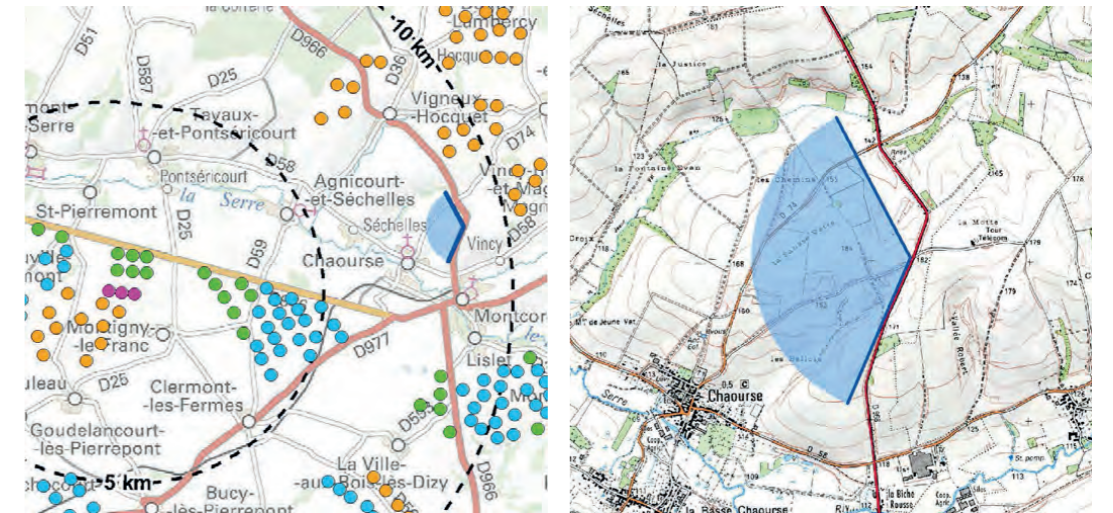

ETAT INITIAL



PROJET



Vue en filaire destinée à localiser le projet derrière les masques





31 - Au nord de Vigneux-Hocquet sur la D36 au niveau du calvaire

Pour s'affranchir du relief de la route en déblai et maximiser la vue, la situation du cliché depuis l'oratoire permet d'embrasser la vallée de la Serre. Nichée au coeur de la vallée humide, l'église protégée de Vigneux-Hocquet n'est pas visible en raison du front du relief situé en interface bien que la prise de hauteur soit effective. Par le jeu des éoliennes E3 et E2, le projet éolien de l'Espérance II étend de 2,9° l'angle horizontal occupé par le parc éolien accordé de l'Espérance. Cet angle est très faible.

**L'effet de cumul éolien est très faible.
L'impact est faible.**

X (Lambert 93) : 771856
Y (Lambert 93) : 6961186
Cap (°) : 235
Angle horizontal (°) : 129
Éolienne la plus proche : E2
Distance à l'éolienne la plus proche (mètres) : 9178
Date : 22/09/2021
Heure : 10:13

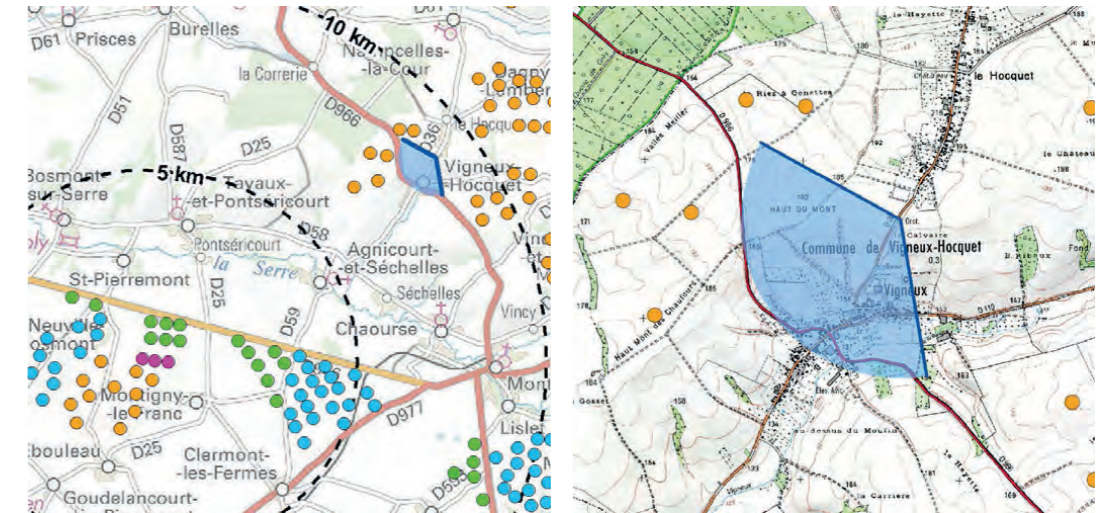

ETAT INITIAL



PROJET



Vue en filaire destinée à localiser le projet derrière les masques





32 - Silhouette de la Ville-aux-Bois-lès-Dizy par la D966

A l'embranchement de la D593 vers La Ville-aux-Bois-lès-Dizy, la silhouette linéaire du village est identifiable. La D966 met en vue les parcs éoliens de la plaine de grandes cultures. Le projet éolien de l'Espérance II s'insère dans un espace angulaire déjà occupé par des éoliennes construites et accordées sans effet de cumul éolien. A cette distance de 9,2 kilomètres, on ne constate pas la prégnance du projet éolien et l'espace angulaire horizontal occupé par celui-ci reste très faible, de 1,5°.

L'effet de cumul éolien est négligeable.
L'impact est faible.

X (Lambert 93) : 773218
 Y (Lambert 93) : 6952899
 Cap (°) : 280
 Angle horizontal (°) : 129
 Éolienne la plus proche : E2
 Distance à l'éolienne la plus proche (mètres) : 9278
 Date : 08/09/2021
 Heure : 10:10

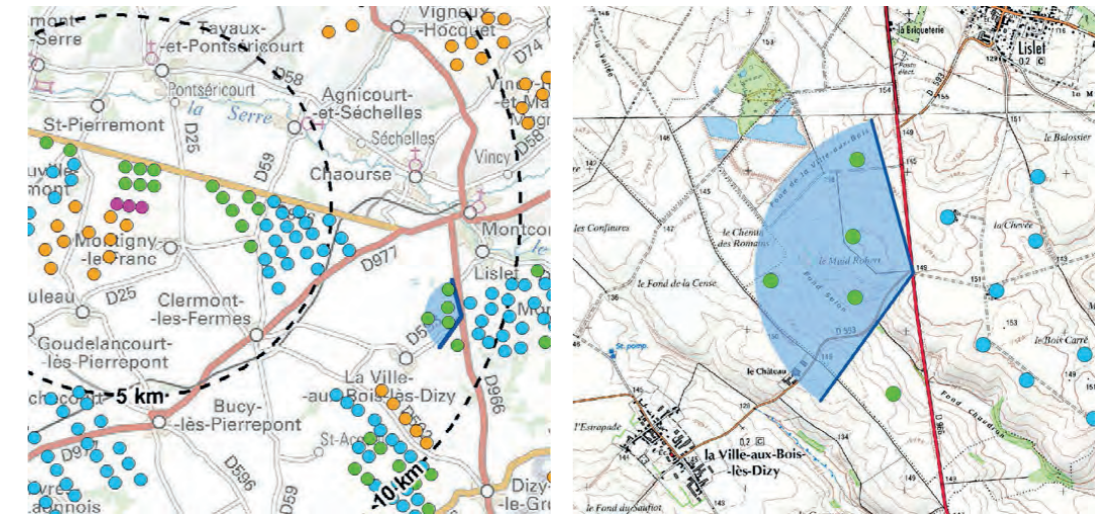

ETAT INITIAL



PROJET



Vue en filaire destinée à localiser le projet derrière les masques





33 - Approche sud-est d'Ebouleau

On perçoit la silhouette de village bosquet d'Ebouleau animant la plaine de grandes cultures. Le projet éolien de l'Espérance II conforte les deux lignes d'éoliennes du parc accordé de l'Espérance. Cet ordre donne une lecture simple de l'ensemble. En revanche, la modélisation du parc en instruction de La Bacoulette montre depuis ce point de vue un bouquet étalé et peu en adéquation avec les éoliennes du contexte. L'effet de cumul éolien généré par le projet éolien se limite à l'éolienne E1, toutefois de manière peu importante dans la vue.

**L'effet de cumul éolien est négligeable.
L'impact est faible.**

X (Lambert 93) : 763798
 Y (Lambert 93) : 6952656
 Cap (°) : 8
 Angle horizontal (°) : 129
 Éolienne la plus proche : E1
 Distance à l'éolienne la plus proche (mètres) : 3216
 Date : 08/09/2021
 Heure : 12:24

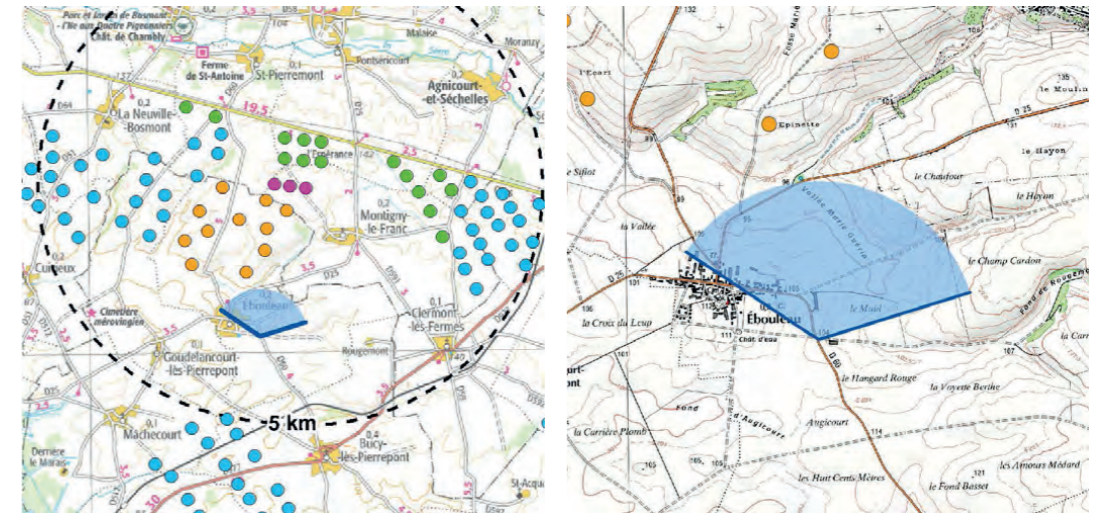

ETAT INITIAL



PROJET







34 - Sortie nord de Boncourt par la D59

Au niveau du terrain sportif, on aperçoit dans l'axe de la route la silhouette du village bosquet de Clermont-lès-Fermes. Le contexte éolien est homogène. La part ajoutée au contexte éolien générée par le projet éolien porte sur l'emprise spatiale des éoliennes E1 et E2 dont l'angle horizontal est de 2°. Il s'agit donc d'un effet de cumul éolien du projet négligeable pour cette vue.

**L'effet de cumul éolien est négligeable.
L'impact est faible.**

X (Lambert 93) : 768198
 Y (Lambert 93) : 6947316
 Cap (°) : 333
 Angle horizontal (°) : 129
 Éolienne la plus proche : E3
 Distance à l'éolienne la plus proche (mètres) : 9135
 Date : 22/09/2021
 Heure : 12:24

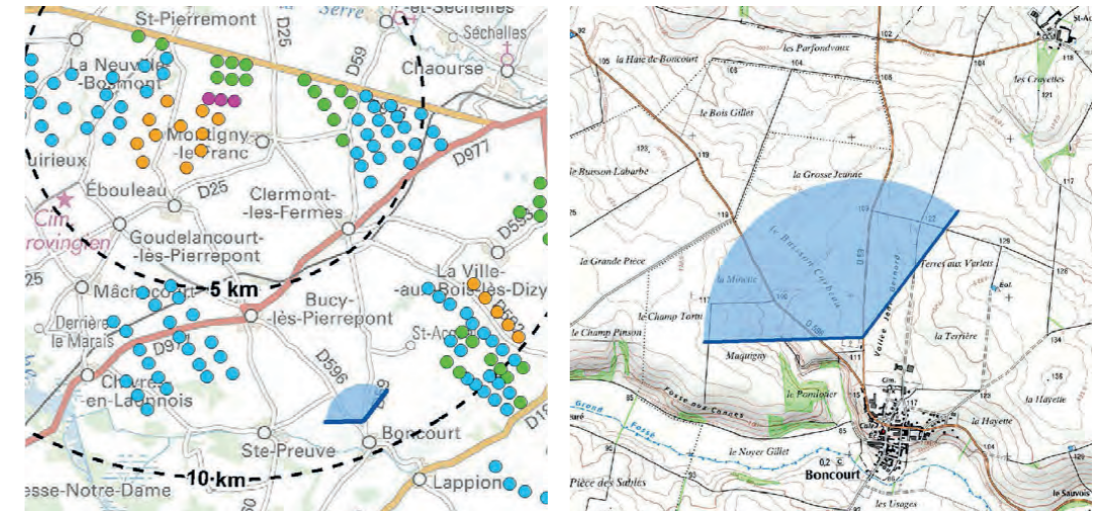

ETAT INITIAL



PROJET







35 - Bucy-lès-Pierrepont en sortie nord

Avec le passage d'une vallée sèche, la sortie nord du village de Bucy-lès-Pierrepont se présente avec un relief onduleux marqué. Le bâtiment isolé de l'ancienne glucoiserie suit un tracé ferroviaire toujours présent dans le paysage. Le projet éolien de l'Espérance II étend le bouquet d'éoliennes accordées de l'Espérance au niveau de l'éolienne E1. La part ajoutée au contexte éolien du projet est un angle horizontal de 2,8°

L'effet de cumul éolien est très faible.
L'impact est faible.

X (Lambert 93) : 764958
Y (Lambert 93) : 6950559
Cap (°) : 360
Angle horizontal (°) : 130
Éolienne la plus proche : E3
Distance à l'éolienne la plus proche (mètres) : 5224
Date : 08/09/2021
Heure : 12:16

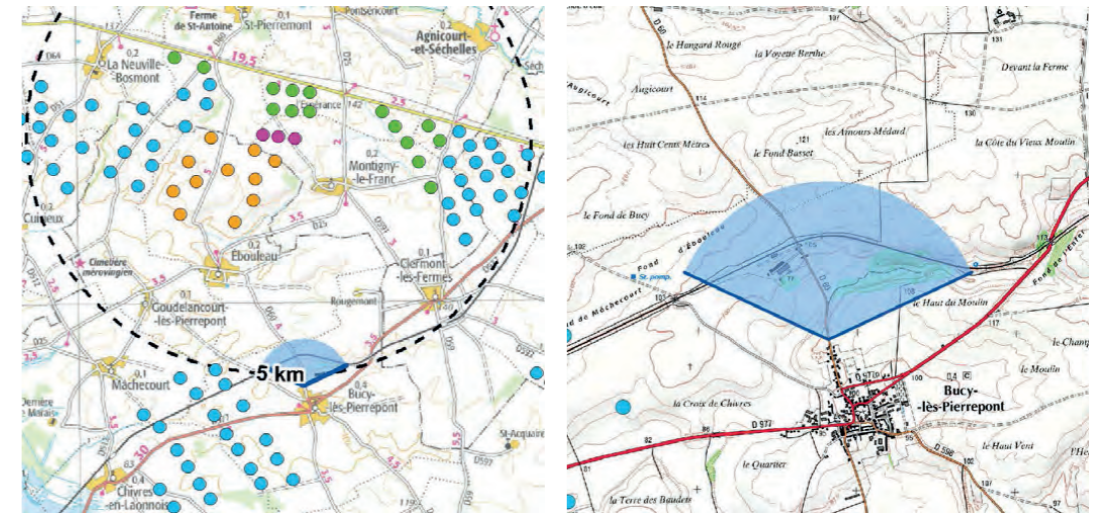

ETAT INITIAL



PROJET







36 - Goudelancourt-lès-Pierrepont au niveau du cimetière communal

En sortie de Goudelancourt-les-Pierrepont, le paysage est plan et à grande amplitude visuelle.
 Le parc en instruction de la Bacoulette occupe un horizon important de la vue.
 Les éoliennes E1 et E2 du projet éolien de l'Espérance II sont dans l'emprise du parc accordé de l'Espérance.
 L'étalement horizontal du projet représente 2°, générant un cumul éolien négligeable.

L'effet de cumul éolien est négligeable.
L'impact est faible.

X (Lambert 93) : 761891
 Y (Lambert 93) : 6952631
 Cap (°) : 22
 Angle horizontal (°) : 129
 Éolienne la plus proche : E1
 Distance à l'éolienne la plus proche (mètres) : 4260
 Date : 08/09/2021
 Heure : 12:34

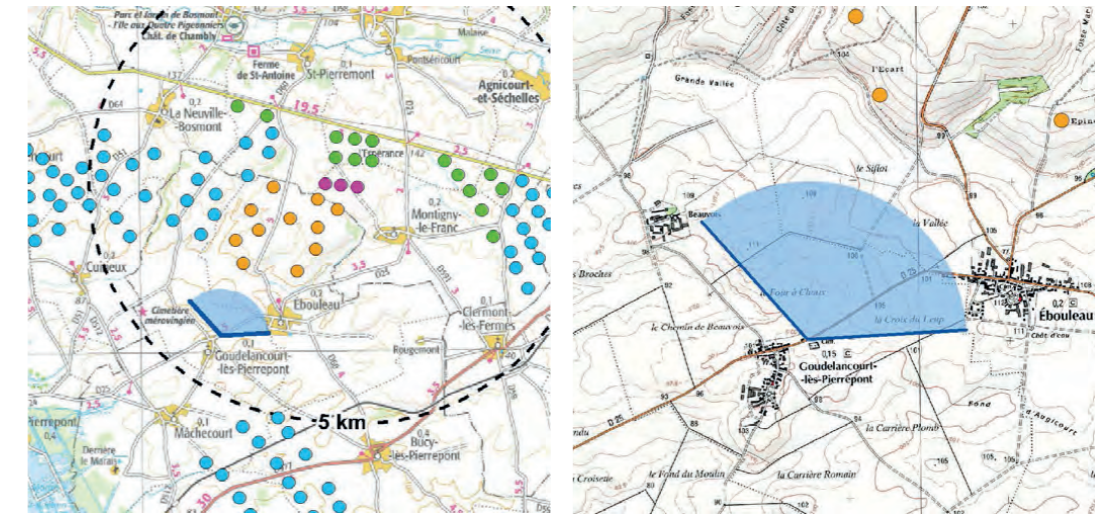

ETAT INITIAL



PROJET







37 - Oratoire de Clermont-les-Fermes sur la D59 (Patrimoine à l'article L151-19 du CU)

L'oratoire épouse le talus de la route rurale. Il est édifié en pierre calcaire locale surlignée par de la brique rouge. L'ensemble des éoliennes E1 et E2 du projet génère un petit effet de cumul éolien sur les éoliennes du bouquet d'éoliennes accordée de l'Espérance. A cette distance au delà de la prégnance visuelle du projet, il se limite à un angle de 4,1°.

L'effet de cumul éolien est très faible.
L'impact est très faible.

X (Lambert 93) : 768101
Y (Lambert 93) : 6950522
Cap (°) : 305
Angle horizontal (°) : 129
Éolienne la plus proche : E3
Distance à l'éolienne la plus proche (mètres) : 6229
Date : 08/09/2021
Heure : 11:09

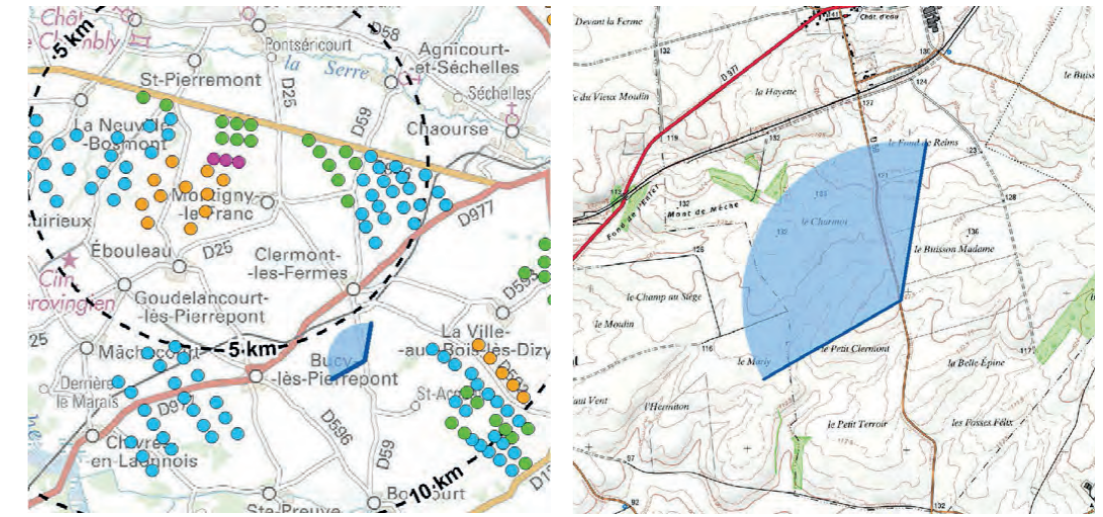

ETAT INITIAL



PROJET







38 - Silhouette de Marle, paysage particulier de Marle par l'ouest

La ville offre au visiteur sa façade industrielle depuis ce point cardinal. Le point de vue est légèrement décalé au nord pour s'affranchir des masques arborés ponctuels des arbres accompagnant l'infrastructure. Ces arbres d'alignement présents au premier plan apportent une profondeur de vue. L'église protégée MH de Marle est visible. Depuis cette infrastructure, l'édifice et le paysage particulier de Marle sont à bonne distance angulaire du projet éolien. L'effet de cumul éolien généré par le projet est très faible car l'angle horizontal mesuré d'occupation spatiale est de 2,5°.

L'effet de cumul éolien négligeable.
L'impact est faible.

X (Lambert 93) : 754730
 Y (Lambert 93) : 6962156
 Cap (°) : 122
 Angle horizontal (°) : 130
 Éolienne la plus proche : E1
 Distance à l'éolienne la plus proche (mètres) : 11278
 Date : 22/09/2021
 Heure : 14:59

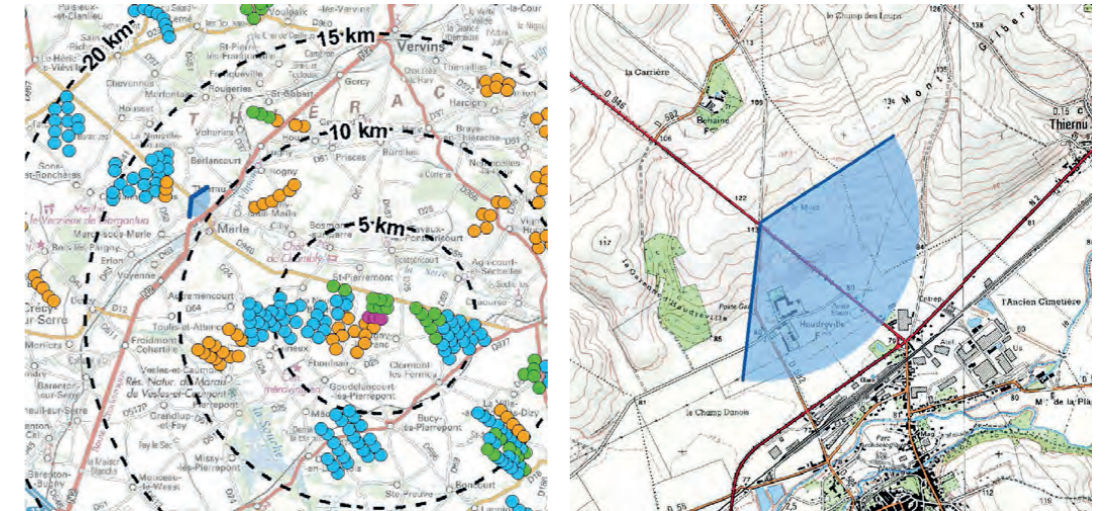

ETAT INITIAL



PROJET







39 - Au nord de Gronard, vallée de la Brune dominée

Le sentier domine par le nord la vallée humide de la Brune. Cette vallée est particulièrement sensible par la concentration d'églises fortifiées protégées MH. Sur la gauche, on perçoit très discrètement l'église de Burelles. Dans l'axe du chemin, les éléments arborés ne permettent pas de vue sur l'église de Gronard. L'extension du bouquet d'éoliennes accordé de l'Espérance se réalise par la droite au niveau du projet de l'Espérance II. L'éolienne E1 présente une part ajoutée au contexte éolien de 1,5° d'angle horizontal.

L'effet de cumul éolien est négligeable.
L'impact est faible.

X (Lambert 93) : 763835
 Y (Lambert 93) : 6967128
 Cap (°) : 178
 Angle horizontal (°) : 129
 Éolienne la plus proche : E1
 Distance à l'éolienne la plus proche (mètres) : 11272
 Date : 22/09/2021
 Heure : 15:19

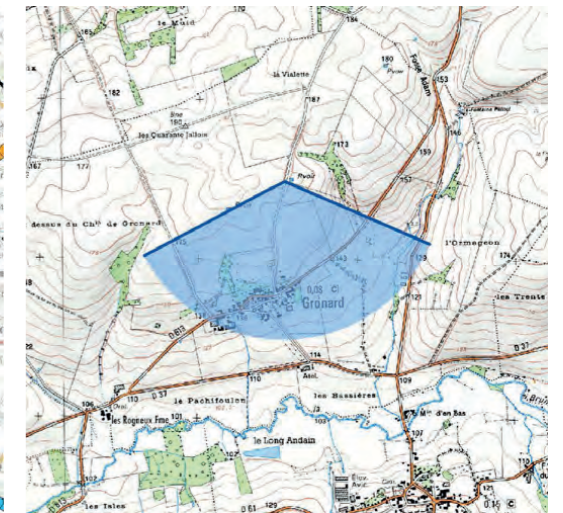
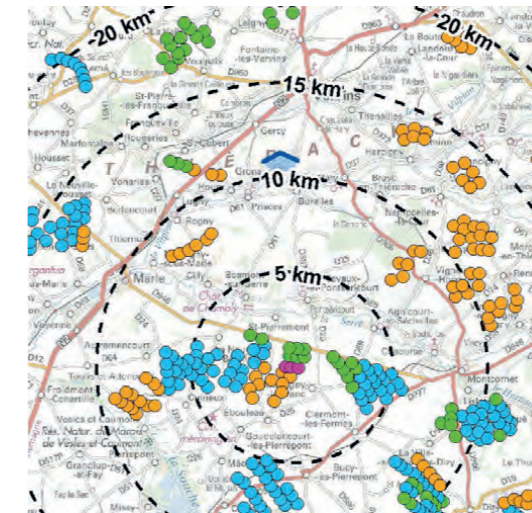

ETAT INITIAL



PROJET







40 - Silhouette de Marle en sortie Sud-Est de Berlancourt

Ce village belvédère offre une vue lointaine d'intérêt paysager. L'église protégée de Marle est présente dans la vue. Au premier plan, un arbre isolé crée un élément repère du paysage. Il donne aussi une profondeur à la vue. Seules les éoliennes E2 et E3 seront visibles car E1 est masquée derrière un arbre. E2 et E3 dans le même angle horizontal que le parc accordé des Grands Bois donc ne réalisent pas un effet de cumul éolien.

L'effet de cumul éolien est nul.
L'impact est faible.

X (Lambert 93) : 754812
Y (Lambert 93) : 6964653
Cap (°) : 129
Angle horizontal (°) : 130
Éolienne la plus proche : E1
Distance à l'éolienne la plus proche (mètres) : 12780
Date : 22/09/2021
Heure : 14:48

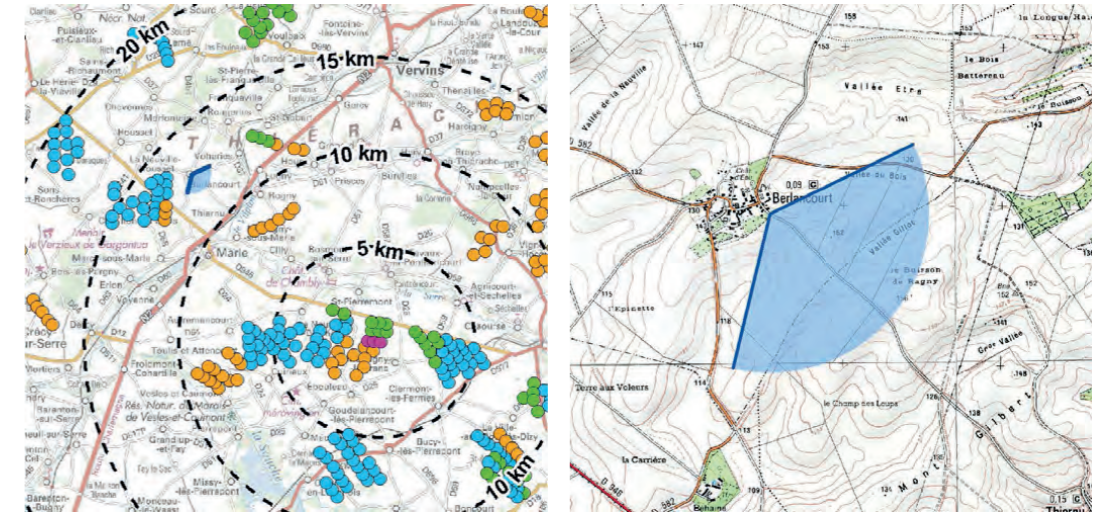

ETAT INITIAL



PROJET



Vue en filaire destinée à localiser le projet derrière les masques





41 - D946 proche de l'embranchement de la D611, silhouette de Montcornet

La route est marquée par les alignements d'arbres qui soulignent son caractère rectiligne. Peu avant l'embranchement de la D611 sur la droite, l'interruption de l'alignement d'arbres met en vue la vallée de la Serre. La tour de télécommunication constitue le point focal majeur de la vue. Le contexte éolien sur l'horizon est dense à droite et à gauche de l'infrastructure. Les éléments repères de la ville de Montcornet ne sont pas visibles depuis ce point de vue. Le projet éolien de l'Espérance II intervient sur un angle visuel horizontal étroit de la vue (1,3° pour l'ensemble du projet). La part ajoutée au contexte éolien des éoliennes E1, E2 et E3 est donc très faible.

L'effet de cumul éolien est négligeable.
L'impact est faible.

X (Lambert 93) : 777122
Y (Lambert 93) : 6957013
Cap (°) : 262
Angle horizontal (°) : 131
Éolienne la plus proche : E3
Distance à l'éolienne la plus proche (mètres) : 12423
Date : 22/09/2021
Heure : 11:17

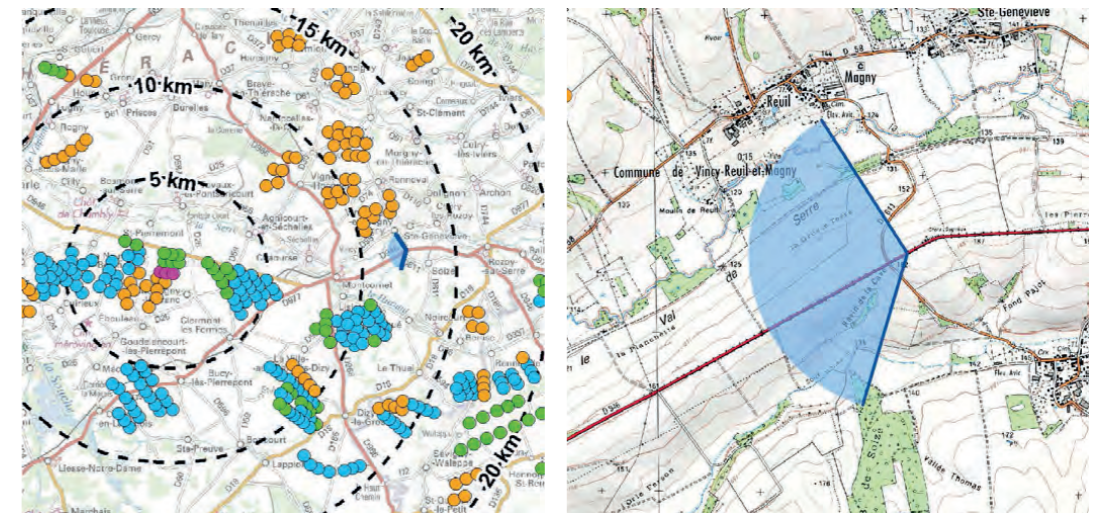

ETAT INITIAL



PROJET



Vue en filaire destinée à localiser le projet derrière les masques





42 - Venant de Cohartille par la rue des Grandes Fosses à l'intersection de la RN2

L'église non protégée MH de Froidmont-Cohartille n'est pas visible. On ne perçoit du village que les pavillons récents et le château d'eau. Dans la direction du projet, seuls les parcs construits ou accordés du contexte éolien figurant à l'ouest du projet apparaissent en dépassement. Le parc de l'Espérance accordé et son extension, objet du présent projet ne sont pas visibles du fait du coteau localisé en interface.

L'effet de cumul éolien est nul.
L'impact est nul.

X (Lambert 93) : 750810
Y (Lambert 93) : 6953398
Cap (°) : 87
Angle horizontal (°) : 129
Éolienne la plus proche : E1
Distance à l'éolienne la plus proche (mètres) : 13502
Date : 08/09/2021
Heure : 17:44

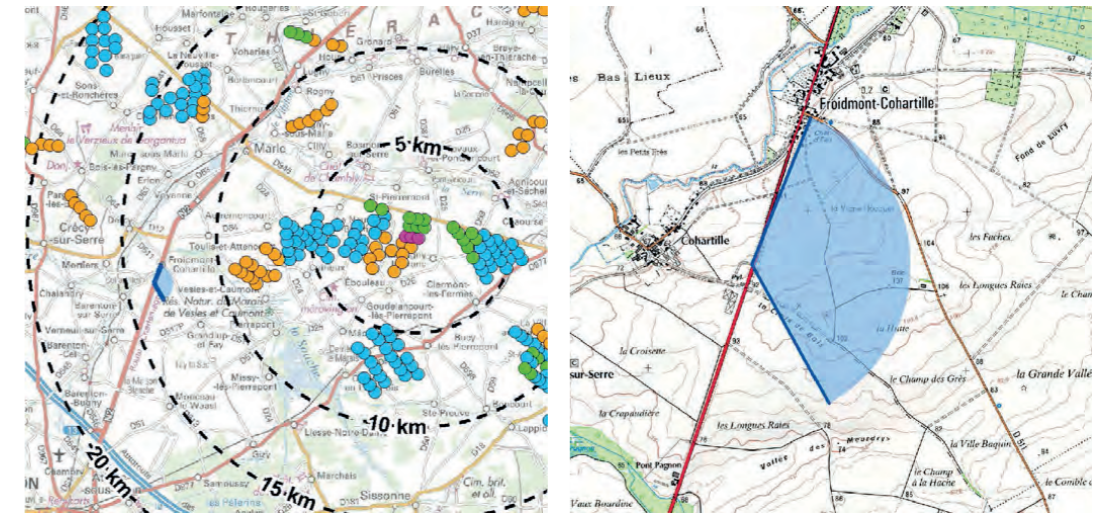

ETAT INITIAL



PROJET



Vue en filaire destinée à localiser le projet derrière les masques

43A - Cuirieux en frange nord (360°)

La sortie nord de Cuirieux montre un ensemble d'éoliennes construites assez prégnantes par leur étalement et leur proximité. Le projet éolien de l'Espérance II n'est pas visible ainsi que le parc accordé de l'Espérance.

L'effet de cumul éolien est nul.
L'impact est nul.

X (Lambert 93) : 758928
Y (Lambert 93) : 6954070
Cap (°) : 61
Angle horizontal (°) : 120
Éolienne la plus proche : E1
Distance à l'éolienne la plus proche (mètres) : 5459
Date : 02/03/2021
Heure : 14:21

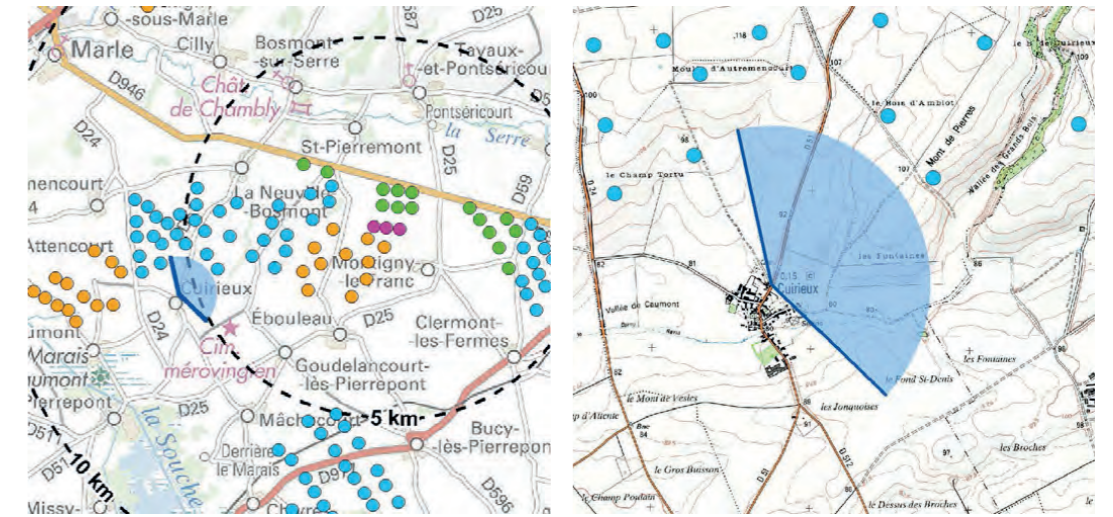

ETAT INITIAL



PROJET



Vue en filaire destinée à localiser le projet derrière les masques

43B - Cuirieux en frange nord (360°)

Depuis cette vue vers le village mêlant patrimoine bâti traditionnel et pavillons récents, aucune éolienne n'est visible.

X (Lambert 93) : 758928
Y (Lambert 93) : 6954070
Cap (°) : 61
Angle horizontal (°) : 147
Éolienne la plus proche : E1
Distance à l'éolienne la plus proche (mètres) : 5459
Date : 02/03/2021
Heure : 14:21

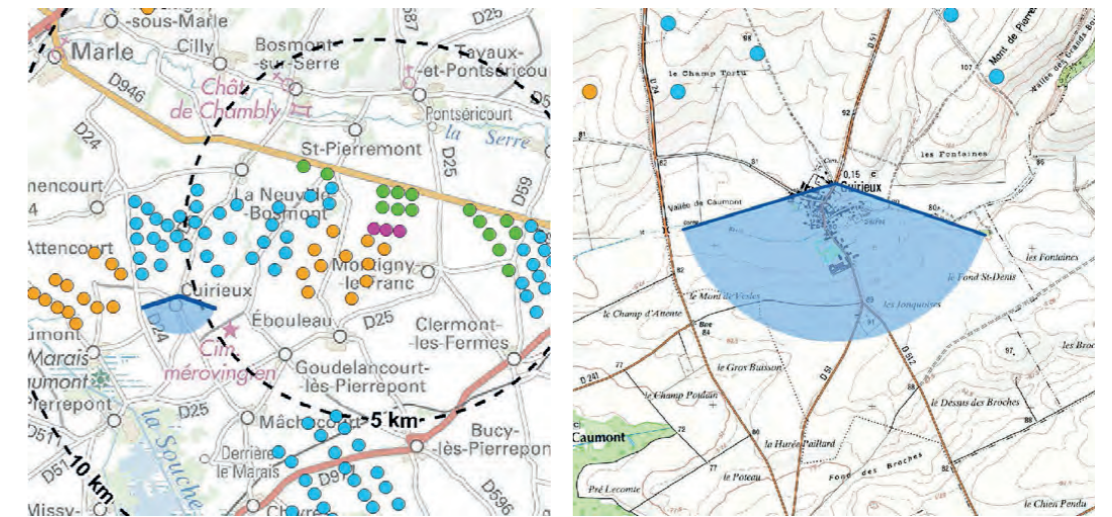

ETAT INITIAL



PROJET



43C - Cuirieux en frange nord (360°)

La route du Moulin est la voie d'accès vers le cimetière communal. Elle monte de manière régulière pour se terminer en impasse. Un ensemble éolien construit occupe la plaine de grande cultures, ici perceptible.

X (Lambert 93) : 758928
Y (Lambert 93) : 6954070
Cap (°) : 300
Angle horizontal (°) : 147
Éolienne la plus proche : E1
Distance à l'éolienne la plus proche (mètres) : 5459
Date : 02/03/2021
Heure : 14:25

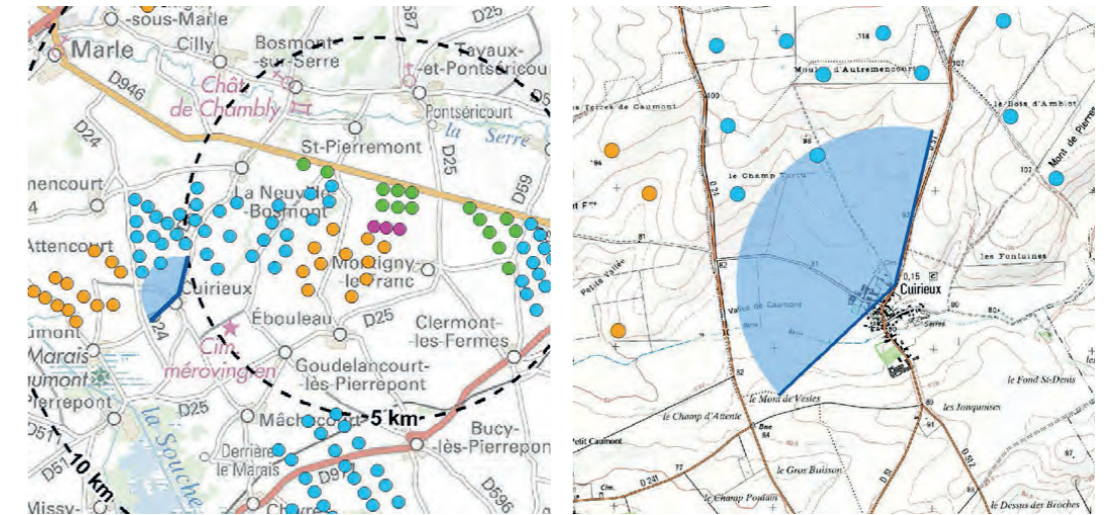

ETAT INITIAL



PROJET



44 - Saint-Clément, surplomb de la vallée de la Brune en sortie sud du village

La sortie sud du village de Saint-Clément par la D74 se situe sur un éperon de relief sensible. Toutefois, si on domine la vallée de la Brune, ni le parc accordé de l'Espérance ni son projet d'extension l'Espérance II ne sont visibles en dépassement du relief.

L'effet de cumul éolien est nul.
L'impact est nul.

X (Lambert 93) : 777264
Y (Lambert 93) : 6964209
Cap (°) : 236
Angle horizontal (°) : 127
Éolienne la plus proche : E3
Distance à l'éolienne la plus proche (mètres) : 15080
Date : 22/09/2021
Heure : 10:42

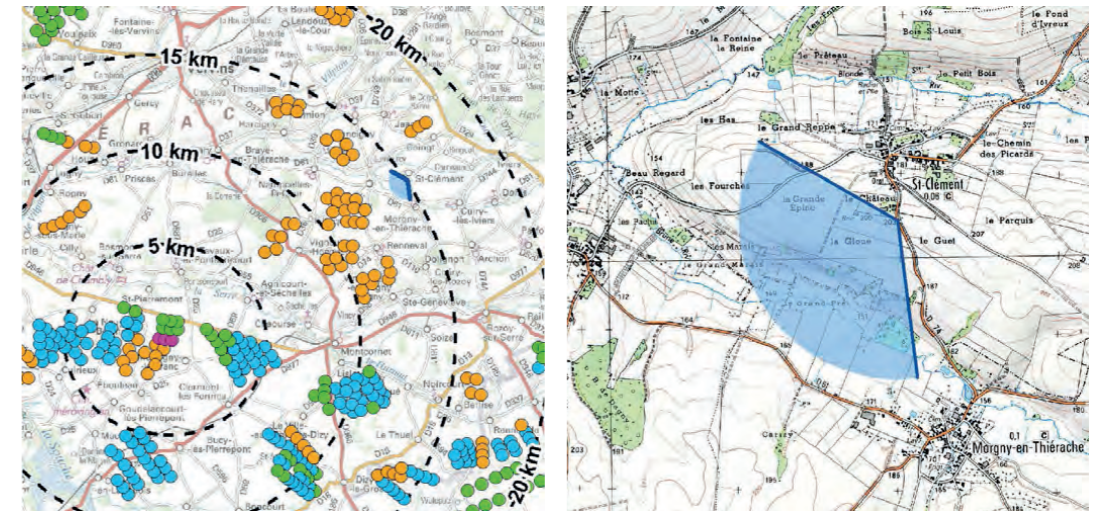

ETAT INITIAL



PROJET

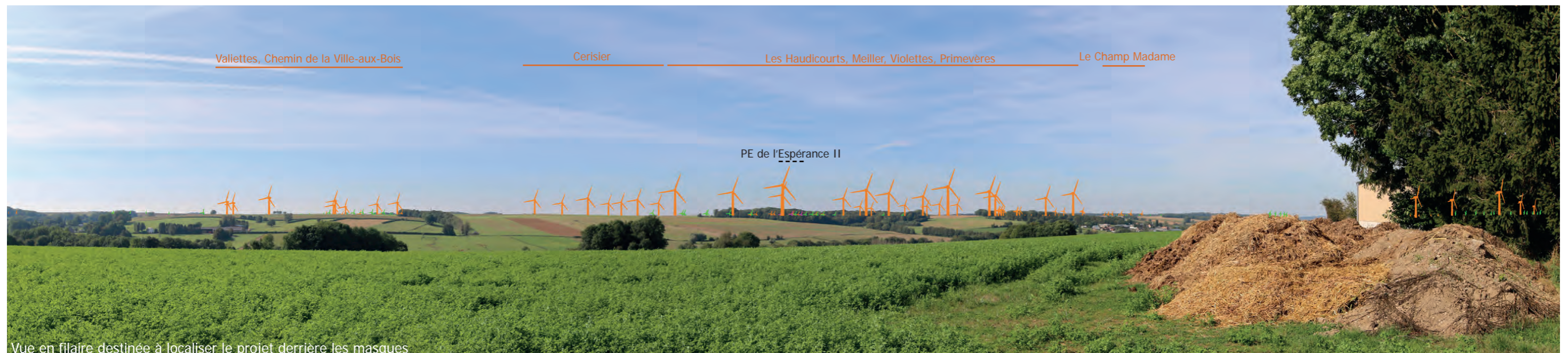

Vue en filaire destinée à localiser le projet derrière les masques

45 - Point haut au nord-est de Noircourt

Le réservoir d'eau potable de Noircourt domine le village sur le coteau de la Brune. L'église fortifiée du village n'est cependant pas visible. Le projet éolien de l'Espérance II apparaît masqué derrière le couvert forestier.

L'effet de cumul éolien est nul.
L'impact est nul.

X (Lambert 93) : 779406
Y (Lambert 93) : 6953206
Cap (°) : 282
Angle horizontal (°) : 130
Éolienne la plus proche : E3
Distance à l'éolienne la plus proche (mètres) : 14870
Date : 22/09/2021
Heure : 11:35

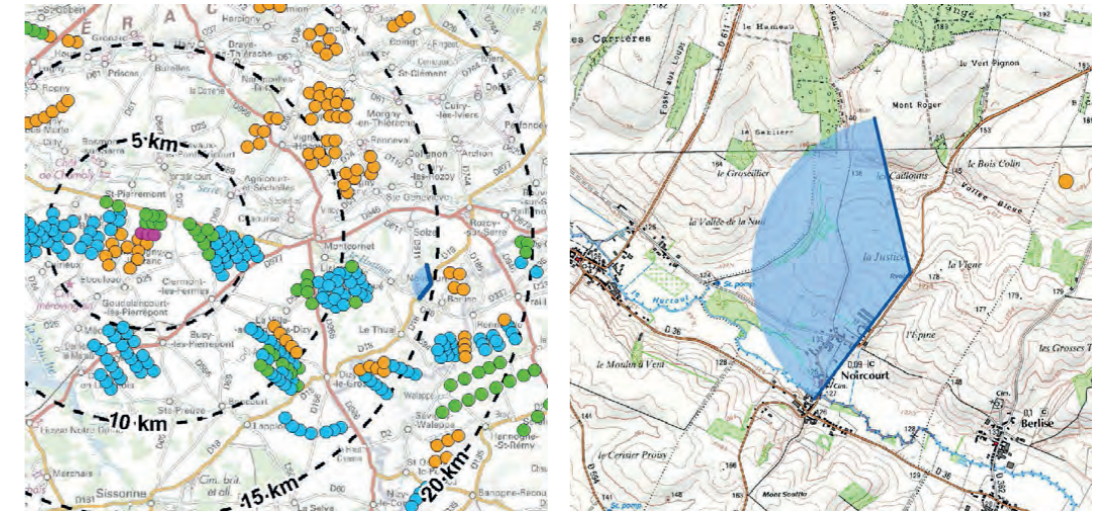

ETAT INITIAL



PROJET



Vue en filaire destinée à localiser le projet derrière les masques

46 - Houry en sortie est, église MH de Prisces

La sortie est du village de Houry par la D37 se situe dans le couloir visuel de la vallée de la Brune. On perçoit l'église fortifiée de Prisces classée M.H. animant le cœur de vallée.
Le contexte éolien construit et accordé n'est pas visible du fait du relief. Seuls des parcs en instruction récents sont susceptibles de venir en dépassement du coteau. Le projet éolien de l'Espérance II est masqué par le relief.

L'effet de cumul éolien est nul.
L'impact est nul.

X (Lambert 93) : 761413
Y (Lambert 93) : 6965285
Cap (°) : 160
Angle horizontal (°) : 132
Éolienne la plus proche : E1
Distance à l'éolienne la plus proche (mètres) : 9798
Date : 22/09/2021
Heure : 14:28

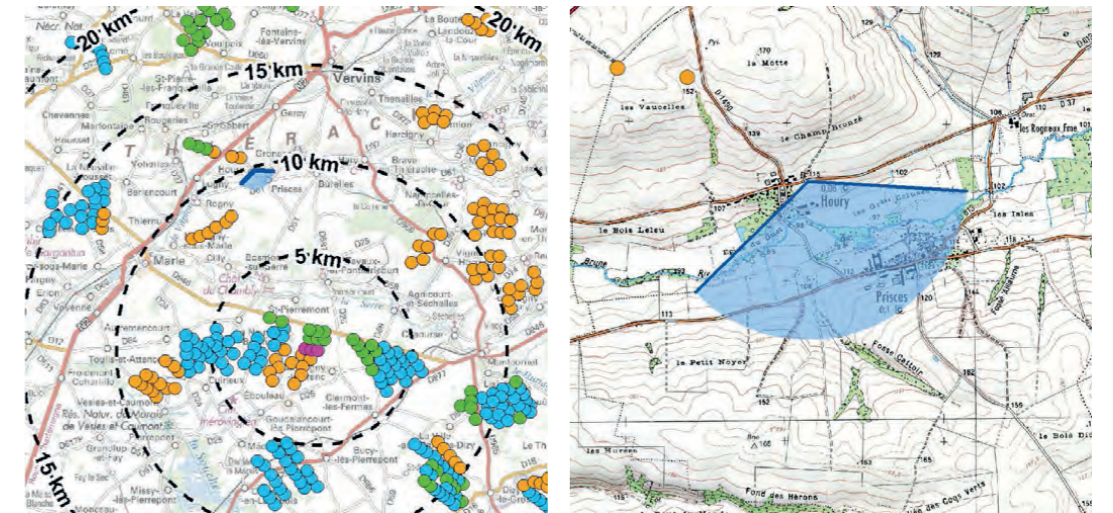

ETAT INITIAL



PROJET



Vue en filaire destinée à localiser le projet derrière les masques

47 - La Ville-aux-Bois-lès-Dizy, mémorial du char Sampier-corso (article L151-19 du CU)

Ce monument en site très dégagé dans les champs ouverts rend hommage aux soldats morts pour la France lors de la seconde guerre mondiale pendant la bataille de Montcornet. Le mémorial est ceinturé d'une haie de conifères. Le premier plan de la vue est ouvert. Le plan médian apparaît fermé par un liseré boisé. Le projet éolien de l'Espérance II vient en dépassement de ce liseré dans un contexte éolien déjà présent dans la vue. Il y a un petit effet de cumul éolien, mais limité à un angle horizontal de 3,7°. Par sa structure complémentaire au parc accordé de l'Espérance, l'extension de l'Espérance II s'inscrit de manière simple dans la vue.

L'effet de cumul éolien est faible.
L'impact est faible.

X (Lambert 93) : 769487
Y (Lambert 93) : 6952528
Cap (°) : 302
Angle horizontal (°) : 130
Éolienne la plus proche : E3
Distance à l'éolienne la plus proche (mètres) : 5737
Date : 08/09/2021
Heure : 10:32

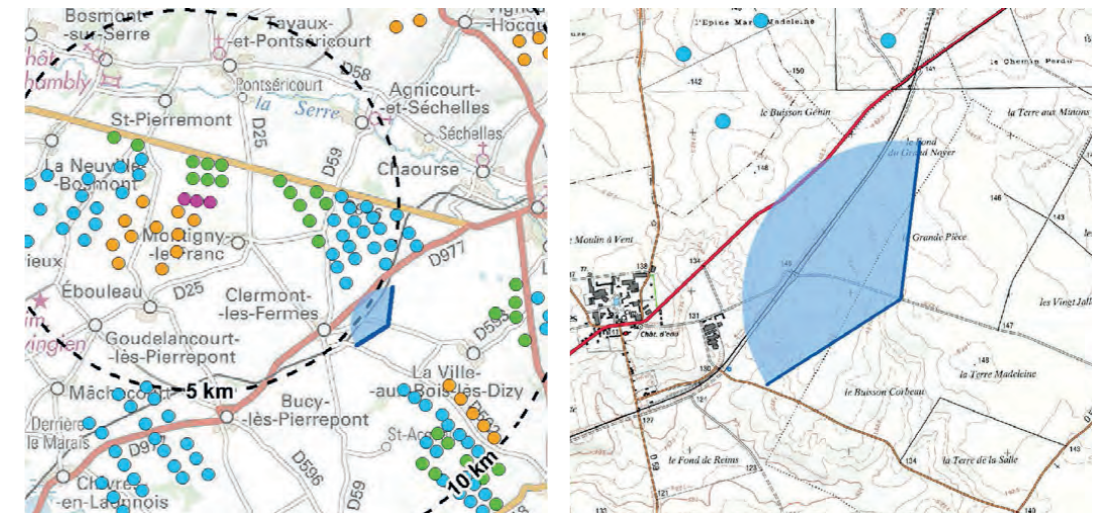

ETAT INITIAL

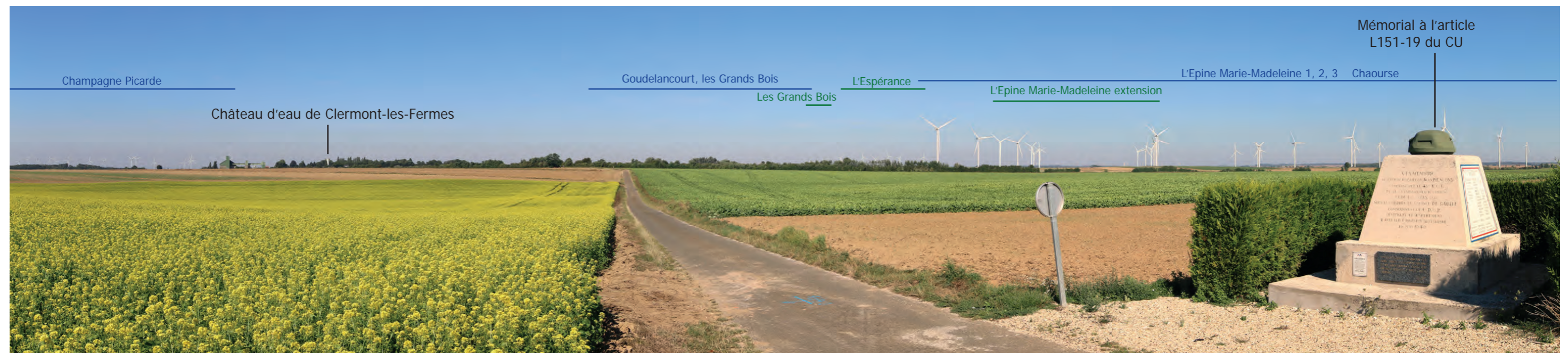

PROJET







48 - Lieudit «les Marlys» sur la D946

La D946 sépare la vallée de la Serre figurant au nord de la plaine de grandes cultures établie au sud. Elle montre les parcs éoliens en enfilade. Cette vue est donc appropriée pour se rendre compte de l'insertion du projet parmi cet espace de densification de l'éolien. Le projet éolien de l'Espérance II s'insère au sud de l'Espérance accordée. Il conserve une harmonie de géométrie avec celui-ci. On note compte tenu de la distance proche un effet de cumul éolien d'un angle horizontal de 8°.

L'effet de cumul éolien est faible.
L'impact est faible.

X (Lambert 93) : 762150
 Y (Lambert 93) : 6957690
 Cap (°) : 126
 Angle horizontal (°) : 130
 Éolienne la plus proche : E1
 Distance à l'éolienne la plus proche (mètres) : 2665
 Date : 22/09/2021
 Heure : 12:45

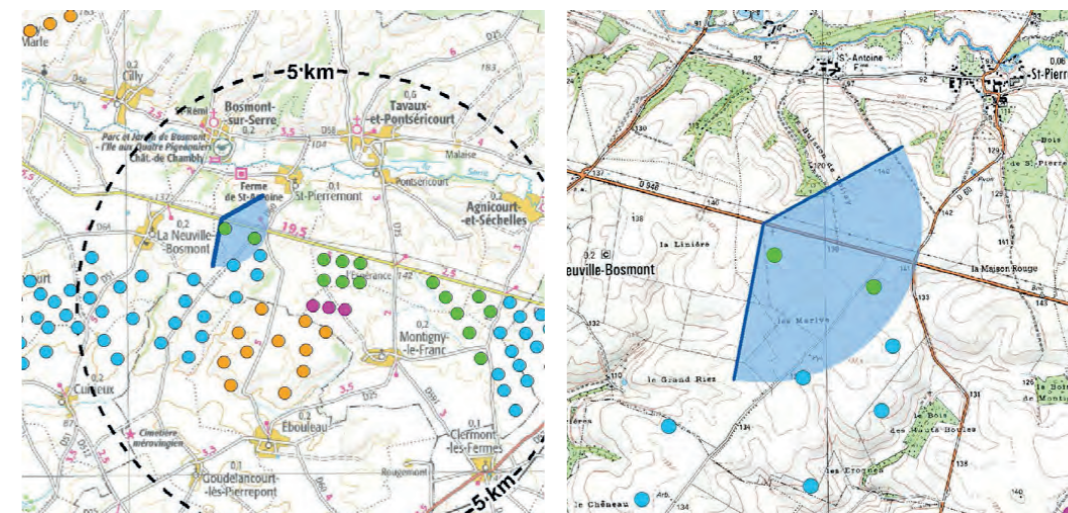

ETAT INITIAL

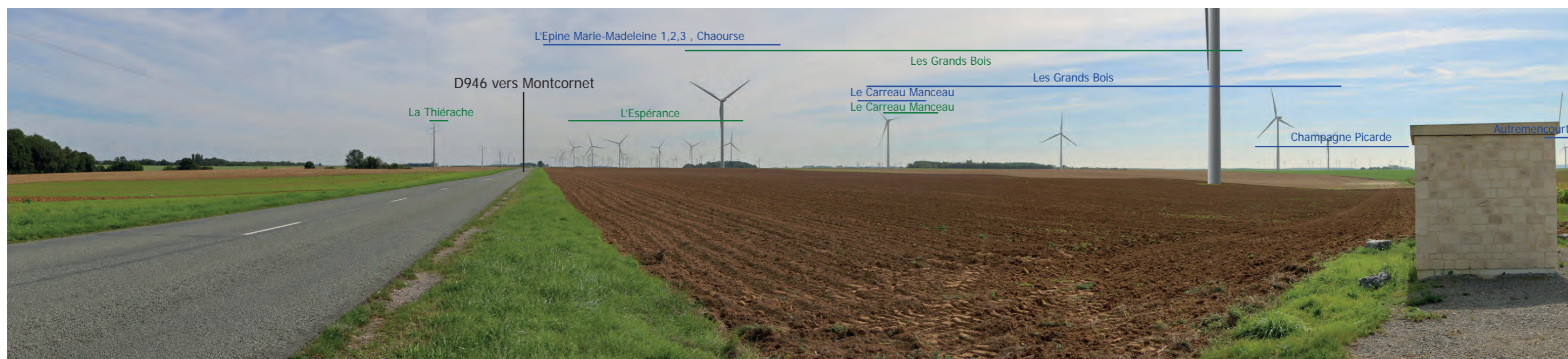

PROJET







49 - Eglise MH de Montcornet par la rue du Calvaire

La rue du Calvaire à Montcornet descend en direction de la place centrale de Montcornet et de son église fortifiée MH. Le fond de perspective de rue montre une visibilité du parc accordé de l'Espérance et du parc accordé de l'Epine Marie-Madeleine.
Le projet éolien de l'Espérance II est masqué par le front urbain en interface.

L'effet de cumul éolien est nul.
L'impact est nul.

X (Lambert 93) : 773649
Y (Lambert 93) : 6955425
Cap (°) : 275
Angle horizontal (°) : 128
Éolienne la plus proche : E3
Distance à l'éolienne la plus proche (mètres) : 8896
Date : 08/09/2021
Heure : 09:29

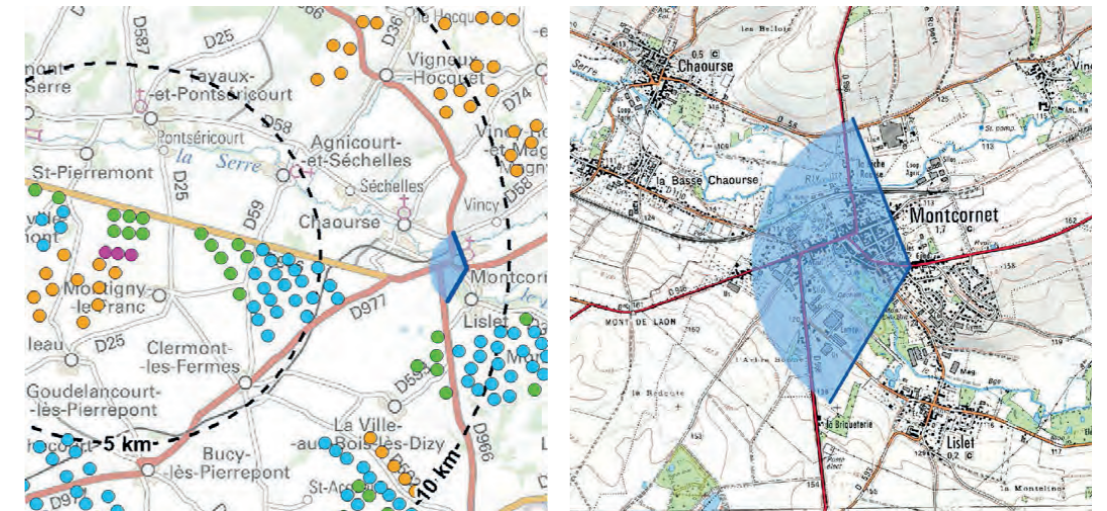

ETAT INITIAL

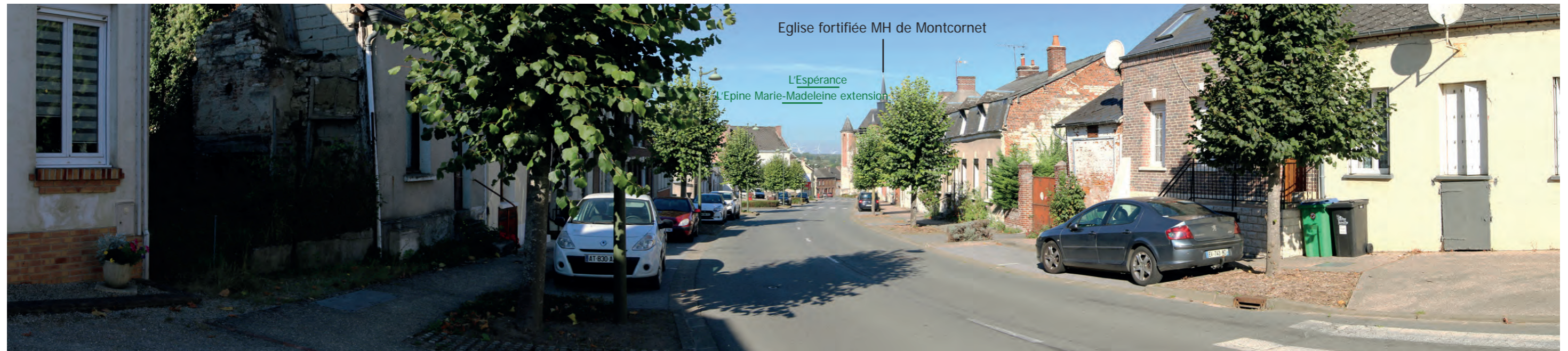

PROJET



Vue en filaire destinée à localiser le projet derrière les masques

50 - Butte de Laon

Ce site belvédère surnommé «acropole du nord» met en vue de manière lointaine la plaine de grandes cultures accueillant un contexte éolien concentré. La ville de Laon bénéficie de 7 kilomètres de remparts. La cathédrale, joyau de cette couronne est visible à des kilomètres à la ronde et coiffe la butte de manière impressionnante.

A 24 kilomètres, en dépit de la position dominante de l'observateur, le projet éolien de l'Espérance II est peu visible.

L'effet de cumul éolien est insignifiant.
L'impact est faible.

X (Lambert 93) : 745252
 Y (Lambert 93) : 6940837
 Cap (°) : 60
 Angle horizontal (°) : 116
 Éolienne la plus proche : E1
 Distance à l'éolienne la plus proche (mètres) : 24091
 Date : 23/08/2021
 Heure : 14:49

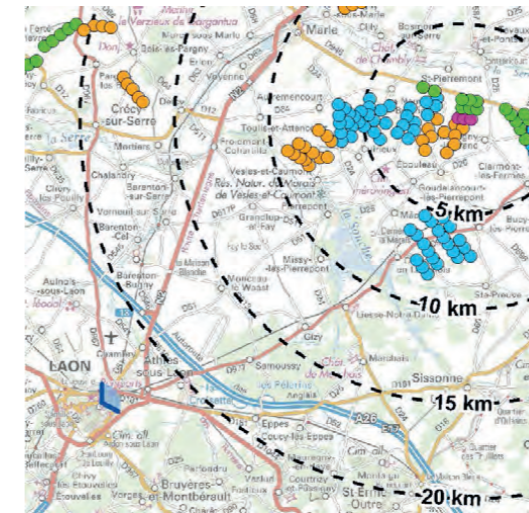

ETAT INITIAL



PROJET



Vue en filaire destinée à focaliser le projet derrière les masques.



E1 E2 E3
↓ ↓ ↓



51A - La Neuville-Bosmont en frange est (360°)

Comme l'évoque la toponymie du village «Bosmont», le village est bâti sur un mont. Celui-ci a une forme oblongue du sud-ouest vers le nord-est. Le panoramique est réalisé depuis un sentier en pied du village, sur sa frange est, la plus potentiellement exposée au projet éolien. Le parc éolien du contexte le plus visible dans cette direction est celui construit de Goudelancourt. Le projet éolien de l'Espérance II vient en léger dépassement du relief dans un angle horizontal très resserré de la vue, de 3,8°. Il s'insère dans le bouquet éolien des Grands Bois qu'il densifie de manière peu significative.

L'effet de cumul éolien est faible.
L'impact est faible.

X (Lambert 93) : 760755
Y (Lambert 93) : 6957256
Cap (°) : 127
Angle horizontal (°) : 120
Éolienne la plus proche : E1
Distance à l'éolienne la plus proche (mètres) : 3612
Date : 02/03/2021
Heure : 14:57

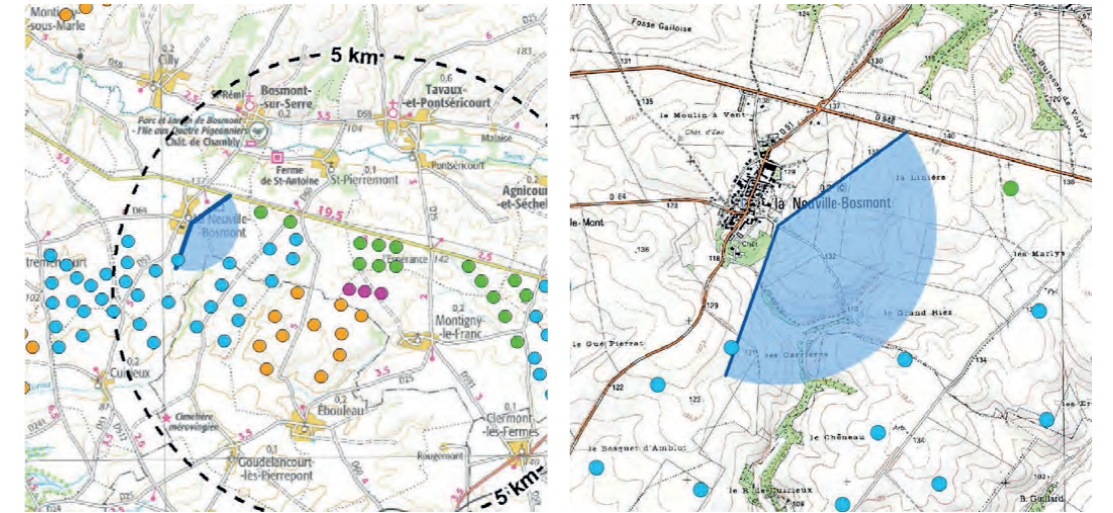

ETAT INITIAL



PROJET

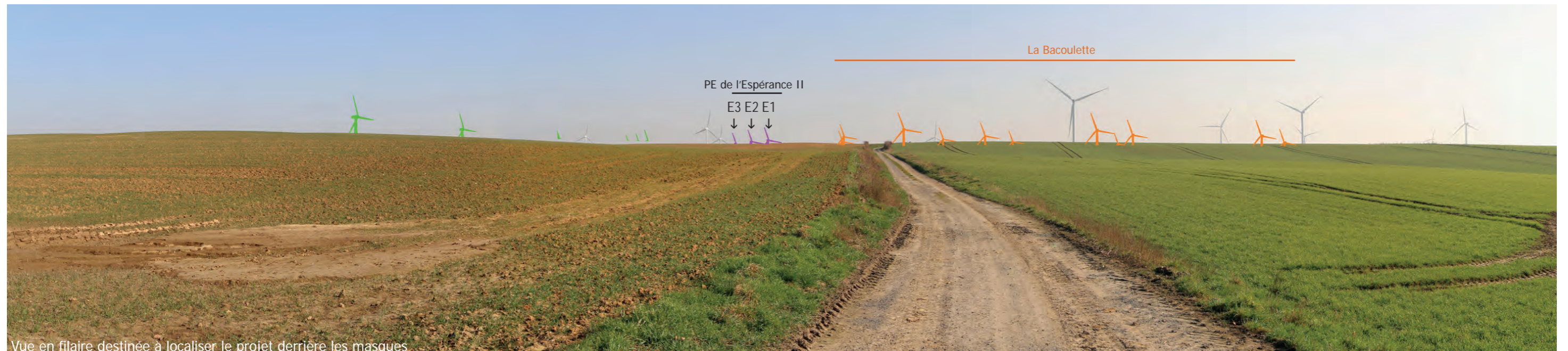

Vue en filaire destinée à localiser le projet derrière les masques

51B - La Neuville-Bosmont en frange est (360°)

Le bosquet périphérique arboré de la Neuville-Bosmont tend à estomper la présence des éoliennes des parcs construits de Blancs Monts, Autremencourt 3, Moulin d'Autremencourt, Cent Jalois, Autremencourt et Cuirieux 1 et 2.

X (Lambert 93) : 760755
Y (Lambert 93) : 6957256
Cap (°) : 247
Angle horizontal (°) : 120
Éolienne la plus proche : E1
Distance à l'éolienne la plus proche (mètres) : 3612
Date : 02/03/2021
Heure : 14:57



ETAT INITIAL



PROJET



51C - La Neuville-Bosmont en frange est (360°)

Cette portion angulaire de la vue 360° montre l'église du village, excentrée sur la frange est. Le contexte éolien de ne révèle que la présence du parc en instruction des Primevères en dépassement du coteau.

X (Lambert 93) : 760755
Y (Lambert 93) : 6957256
Cap (°) : 11
Angle horizontal (°) : 120
Éolienne la plus proche : E1
Distance à l'éolienne la plus proche (mètres) : 3612
Date : 02/03/2021
Heure : 14:57

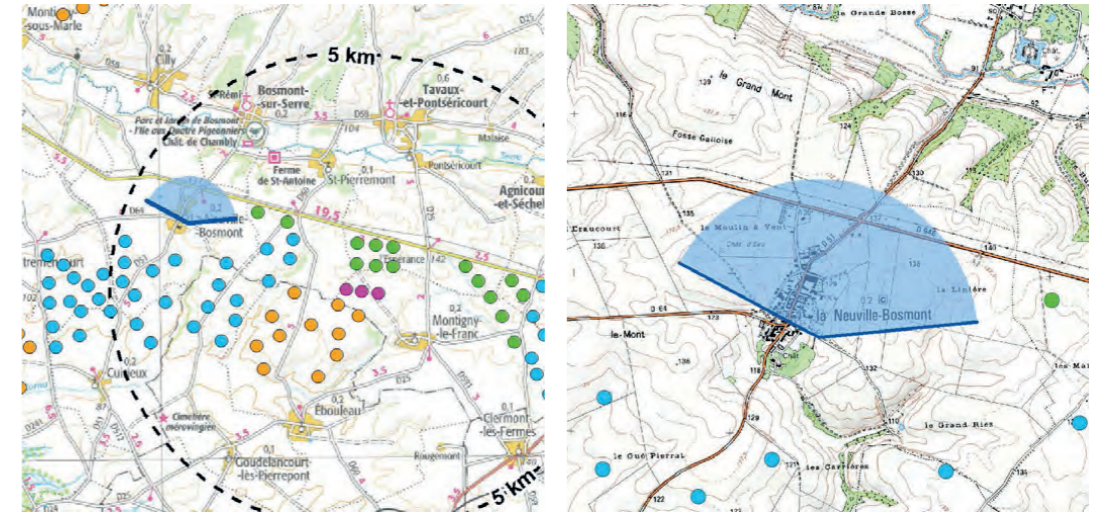

ETAT INITIAL



Eglise non protégée MH de La Neuville-Bosmont

PROJET



Les Primevères





52A - Goudelancourt-lès-Pierrepont en sortie nord (360°)

La frange nord de Goudelancourt-lès-Pierrepont montre un paysage d'openfield dominant. La grande amplitude visuelle de ce paysage accueille un grand nombre de parcs éoliens. Le projet éolien de l'Espérance II vient étendre légèrement le bouquet d'éoliennes du parc accordé de l'Espérance. La part ajoutée du projet éolien de l'Espérance II représente un angle horizontal de 2,5° localisé à l'est du parc accordé de l'Espérance.

L'effet de cumul éolien est très faible.
L'impact est très faible.

X (Lambert 93) : 761577
 Y (Lambert 93) : 6952668
 Cap (°) : 58
 Angle horizontal (°) : 120
 Éolienne la plus proche : E1
 Distance à l'éolienne la plus proche (mètres) : 4059
 Date : 02/03/2021
 Heure : 14:04

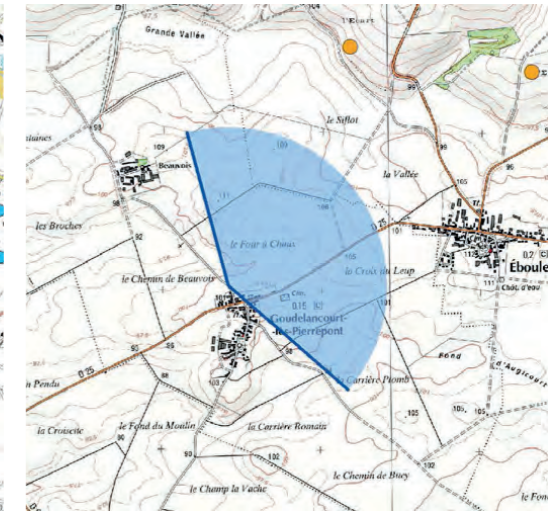
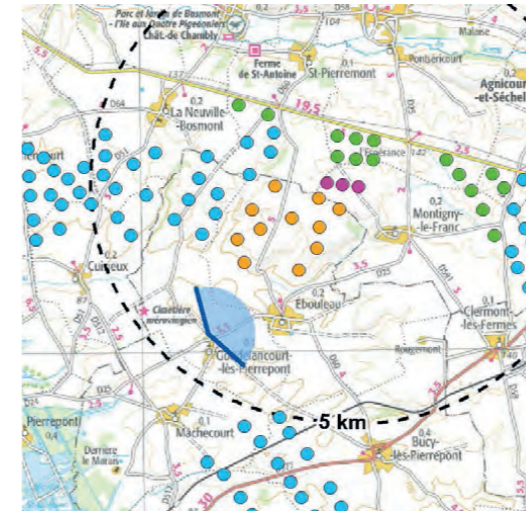

ETAT INITIAL

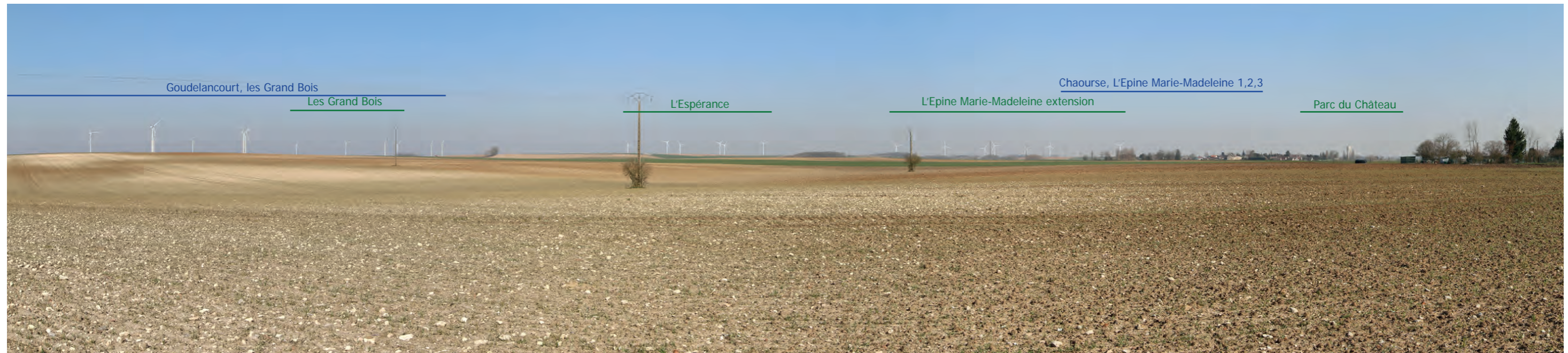

PROJET



52B - Goudelancourt-lès-Pierrepont en sortie nord (360°)

La section angulaire de cette vue 360°, fermée par le bâti villageois, ne montre pas d'éoliennes en vue.

X (Lambert 93) : 761577
Y (Lambert 93) : 6952668
Cap (°) : 177
Angle horizontal (°) : 120
Éolienne la plus proche : E1
Distance à l'éolienne la plus proche (mètres) : 4059
Date : 02/03/2021
Heure : 14:05

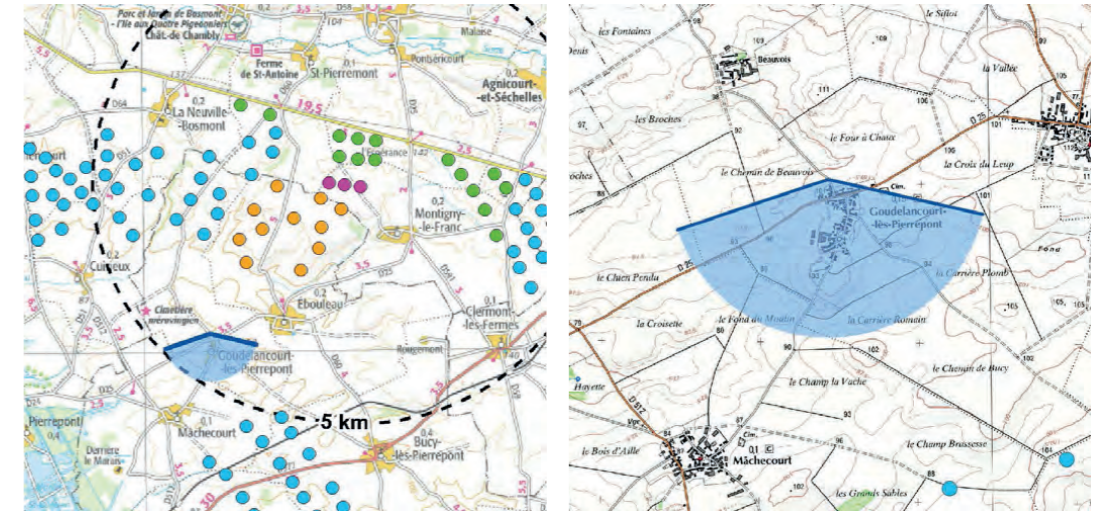

ETAT INITIAL



PROJET



52C - Goudelancourt-lès-Pierrepont en sortie nord (360°)

Le contexte éolien rencontré dans cette section angulaire de vue est à dominante dans le cône de vue du hameau de la ferme de Beauvois.

X (Lambert 93) : 761577
 Y (Lambert 93) : 6952668
 Cap (°) : 298
 Angle horizontal (°) : 120
 Éolienne la plus proche : E1
 Distance à l'éolienne la plus proche (mètres) : 4059
 Date : 02/03/2021
 Heure : 14:07

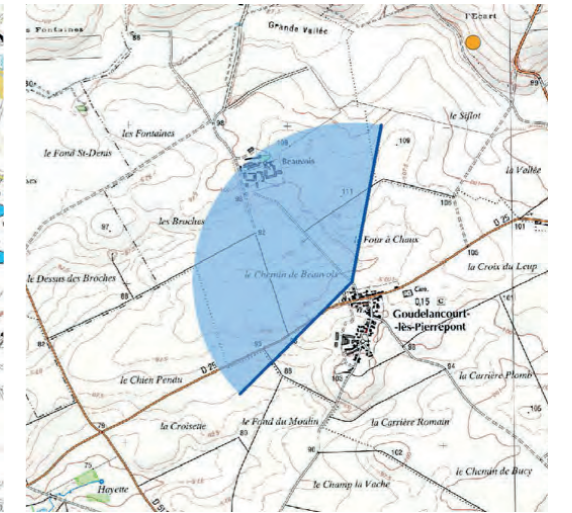
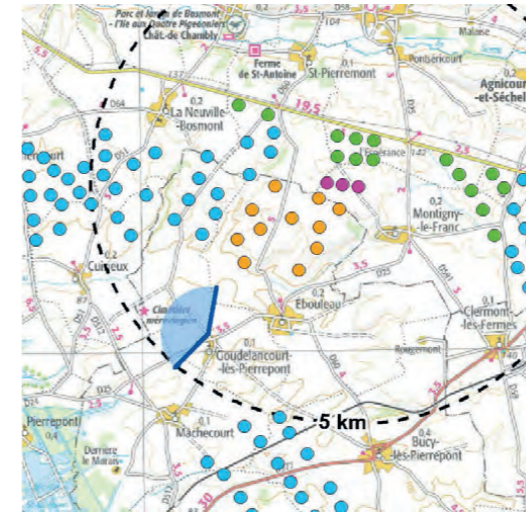

ETAT INITIAL



PROJET





