

PLAN LOCAL D'URBANISME
commune de

Sant'Antonino

Zonage

PLU arrêté par délibération du conseil municipal le

Echelle : 1/3 000ème 1cm = 30m.

M.P.1003 - Agence CA21reim - 0442120166 - PORTO CRO

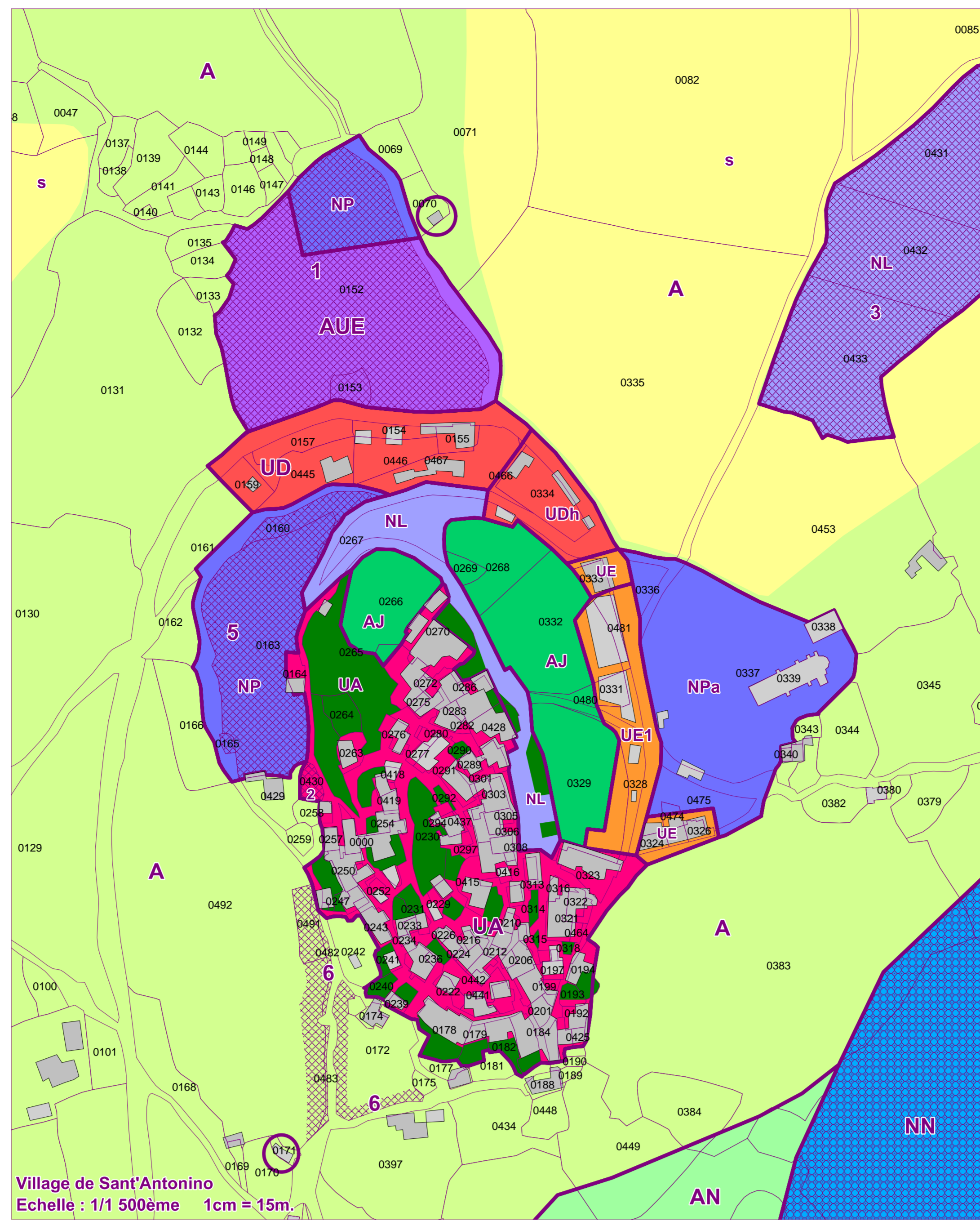

Légende

- Destination des sols**
- Zone urbaine à dominante d'habitat traditionnel, habitages, ou petits commerces et de services
 - Zone urbaine à dominante d'habitat résidentiel
 - Zone urbaine de petits commerces et d'artisanat d'art
 - Zone à urbaniser - aménagement d'un éco-quartier
 - Zone à urbaniser à dominante d'habitat résidentiel dense et mixte
 - Zone agricole
 - Zone agricole sensible (ZN.I.E.F.F. site NATURA 2000)
 - Jardins, restaurants, planches, potagers, vergers.
 - Zone naturelle
 - Zone naturelle, aménagement d'un parc paysager, aménagement d'un jardin remarquable.
 - Aire de stationnement paysagée (inconstructible - imperméabilisation interdite)
 - Zone naturelle sensible (ZN.I.E.F.F. site NATURA 2000)
- Emplacements réservés**
- Emplacement réservé

- Prescriptions diverses**
- Cimetières de Sant'Antonino et d'Aregno
 - Zone inondable (Atlas des Zones Inondables)
 - Bâtiments enterrés, toit terrasse planté de vignes.
 - Espace culturel paysager, espace ludique et spectacles vivants
 - Hébergements touristiques - hôtellerie
 - Pente en zone urbaine - secteur de Chiose - Felge
 - Trame verte - article L. 151-23 CU (inconstructibilité)
 - Espace stratégique agricole (ESA)
 - Adaptation, changement de destination, restauration, équipements autorisés - articles L. 151-19 CU
 - Espace boisé classé

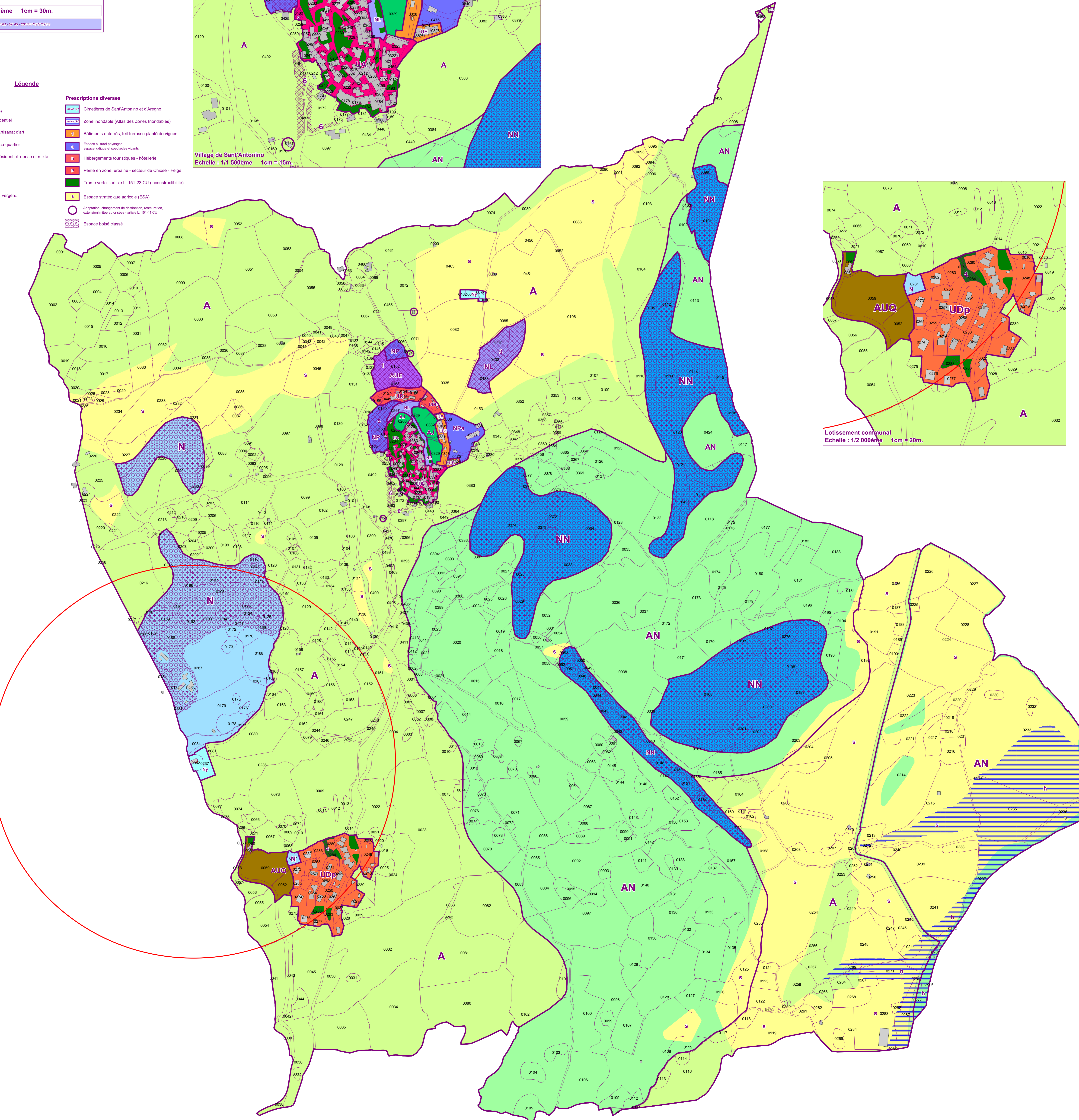
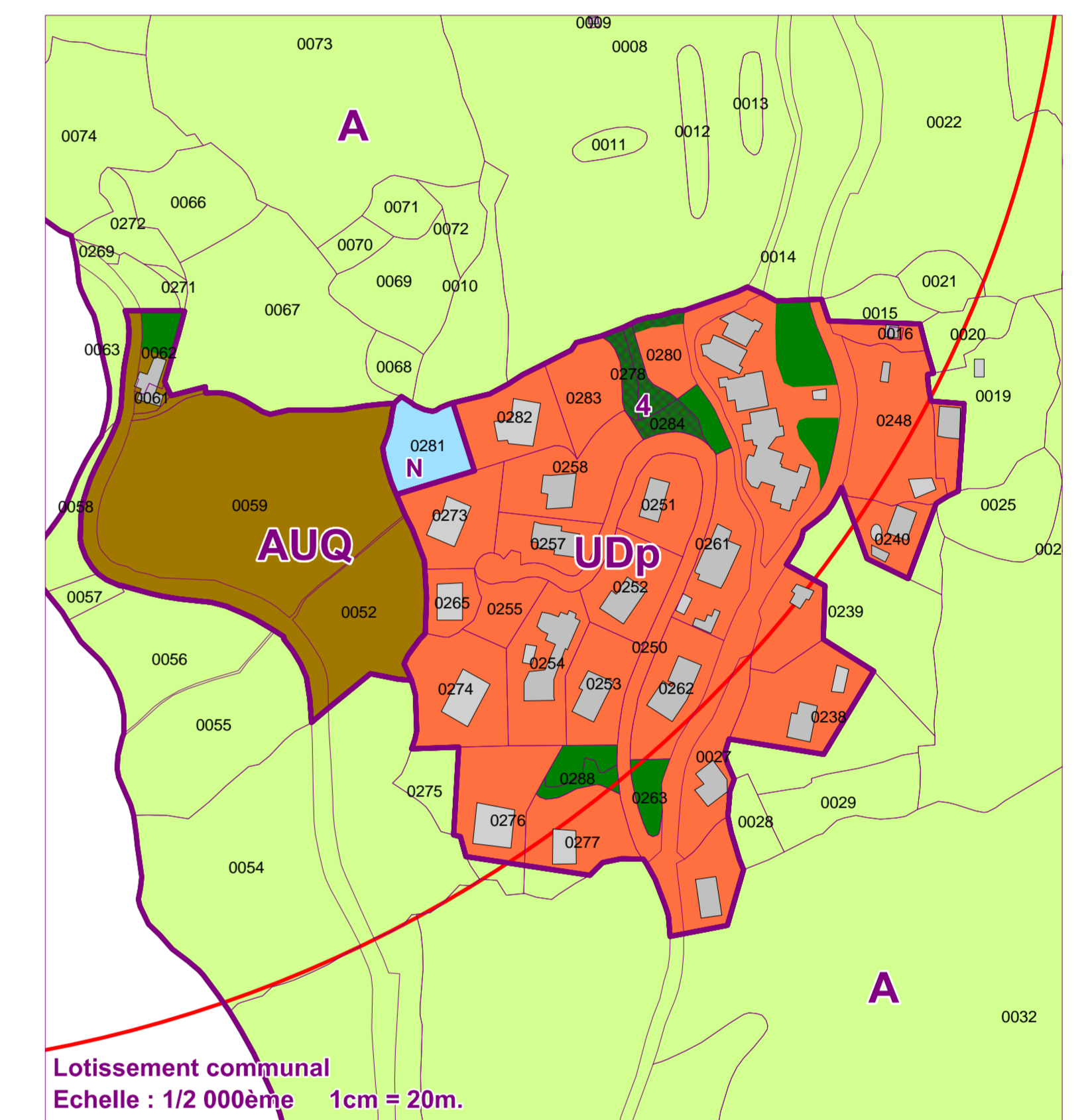



This document was created with the Win2PDF "print to PDF" printer available at <http://www.win2pdf.com>

This version of Win2PDF 10 is for evaluation and non-commercial use only.

This page will not be added after purchasing Win2PDF.

<http://www.win2pdf.com/purchase/>