



Projet de renouvellement et
d'extension d'une carrière de
matériaux gneissiques

Commune : Verneix (03)

PJ2 – Éléments graphiques



CMSE
Carrières & Matériaux
Sud-Est

CR 2363
Juillet 2023



Siège social :
28 bis rue du Cdt Chatinières
82100 CASTELSARRASIN
Tél : 05.63.04.43.81

Agence :
16 B rue Pérignon
31330 GRENADE
Tél : 09.88.06.02.52

www.soe-conseil.com

SARL au capital de 10 000 euros - RCS Montauban 488 346 180 - N°de gestion 2006 B 67
SIRET 488 346 180 000 26 - TVA Fr2248834618

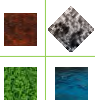

Plan des abords

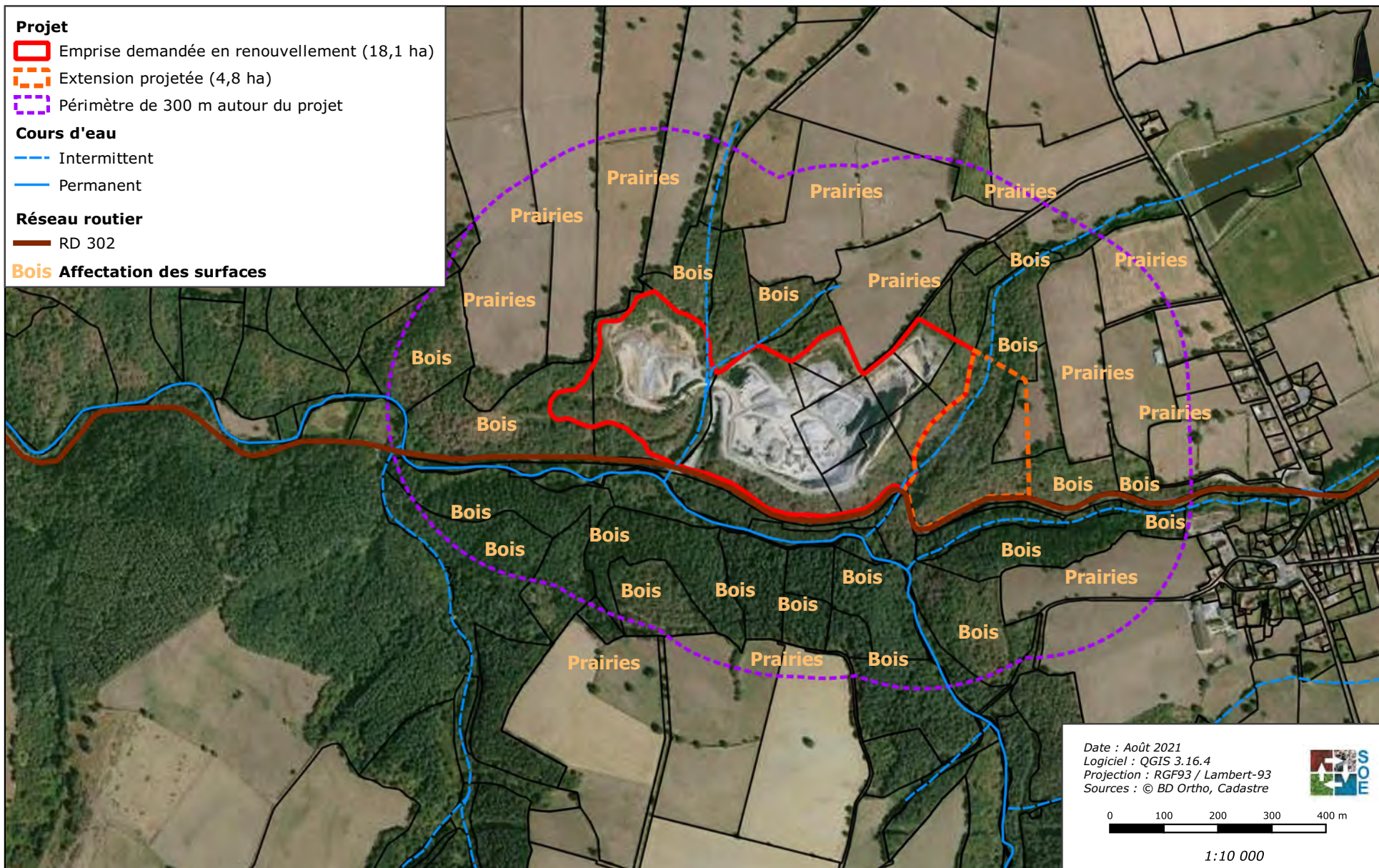

Plan d'ensemble

Extension d'une carrière de matériaux gneissiques
Commune de Verneil (03) - PJ 2 - Eléments graphiques

CR 2363 / Juillet 2023



- Emprise de la carrière autorisée
- Extension projetée
- 48p Parcelles concernées par le projet
- Périmètre exploitable
- Bois** Affectation des surfaces
- Périmètre de 35 m autour du projet
- Barrières
- Clôtures
- Bassins
- Cous d'eau
- Ligne électrique HTA aérien
- Poste client HTA

Date : Août 2021
Logiciel : CorelDraw X6
Source : plan topographique

1:2 000

