



Projet de renouvellement et  
**d'extension d'une carrière de**  
matériaux gneissiques

---

Commune : Verneix (03)

PJ62 – Avis des propriétaires sur la remise en état du site



**CMSE**  
Carrières & Matériaux  
Sud-Est

CR 2363  
Juillet 2023



*Siège social :*  
28 bis rue du Cdt Chatinières  
82100 CASTELSARRASIN  
Tél : 05.63.04.43.81

*Agence :*  
16 B rue Pérignon  
31330 GRENADE  
Tél : 09.88.06.02.52

[www.soe-conseil.com](http://www.soe-conseil.com)

SARL au capital de 10 000 euros - RCS Montauban 488 346 180 - N°de gestion 2006 B 67  
SIRET 488 346 180 000 26 - TVA Fr2248834618

AVIS DU PROPRIETAIRE

D181-15-2

CMSE

représentée par son Président  
Monsieur GERBAUD Guillaume

- Favorable  
 Défavorable  
 Sans Avis

Date et signature : 10/07/2023

Plan de remise en état du site

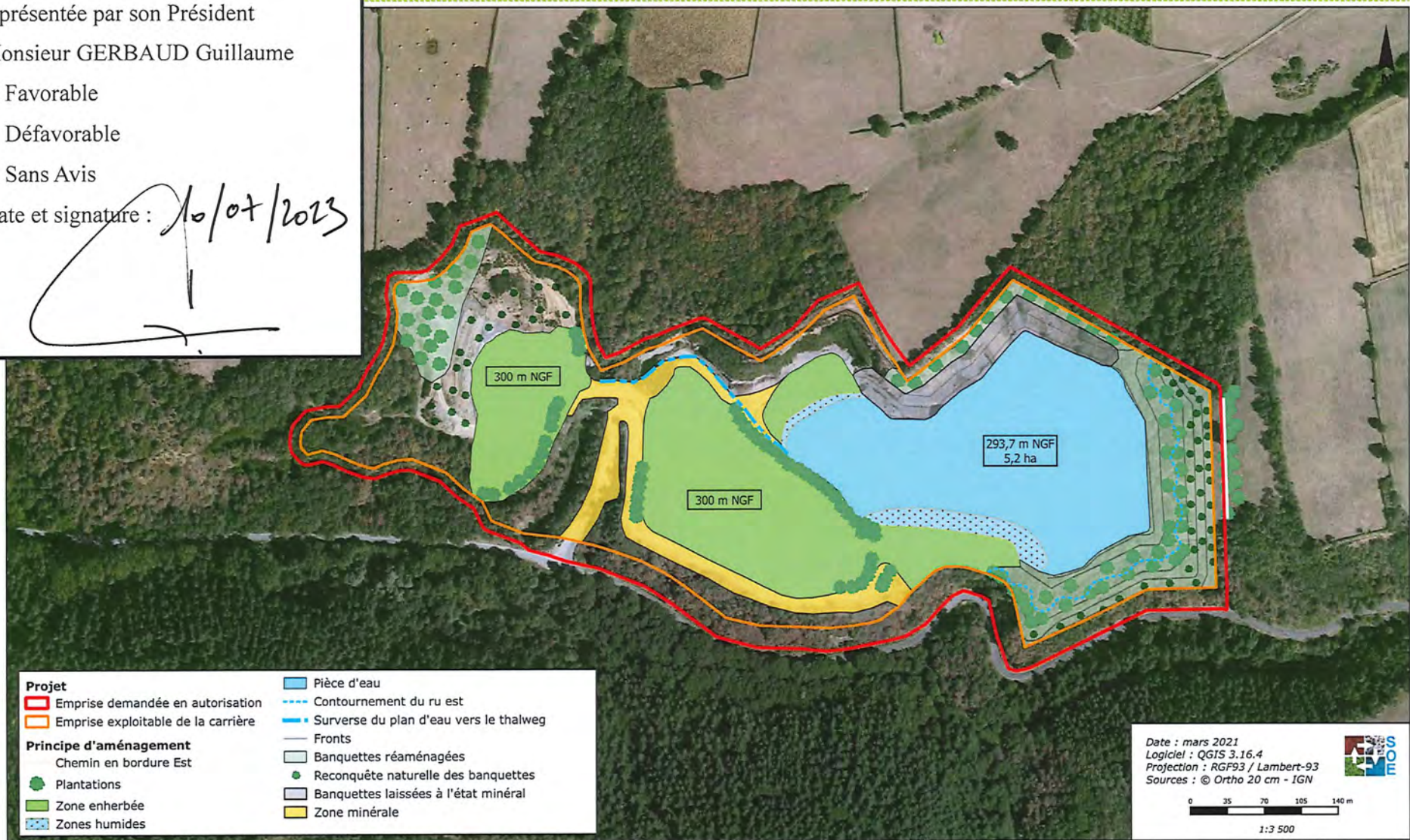

# AVIS DU PROPRIETAIRE

D181-15-2

Mme DOUET Véronique  
et M. AUCLAIR Jean-Yves

Favorable

Défavorable

Sans Avis

Date et signature :

25/05/23

25/03/2023

## Plan de remise en état du site

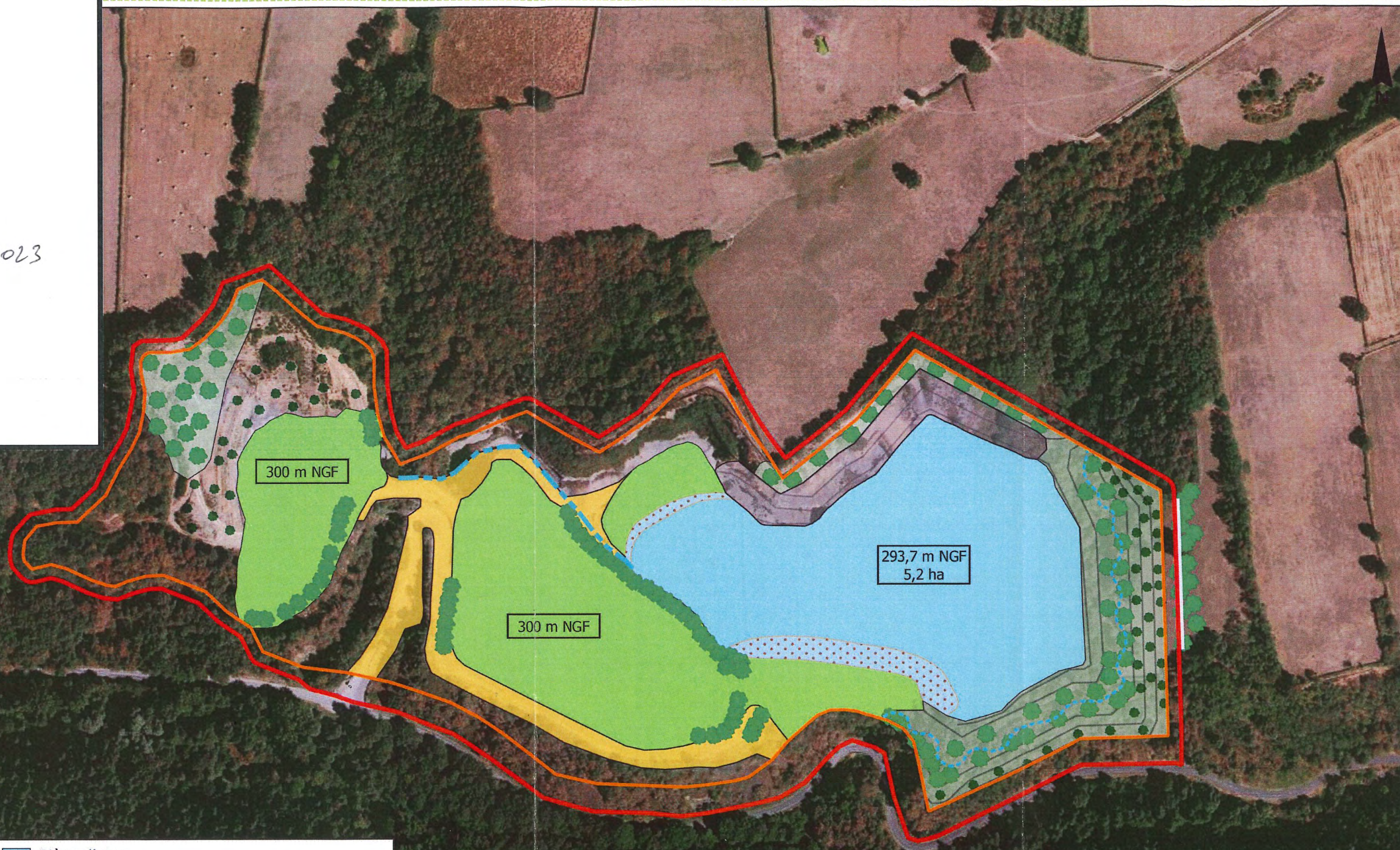

Projet	
	Emprise demandée en autorisation
	Emprise exploitable de la carrière

Principe d'aménagement	
	Pièce d'eau
	Contournement du ru est
	Surverse du plan d'eau vers le thalweg
	Fronts
	Banquettes réaménagées
	Plantations
	Zone enherbée
	Zone minérale
	Zones humides
	Reconquête naturelle des banquettes
	Banquettes laissées à l'état minéral

Date : mars 2021  
Logiciel : QGIS 3.16.4  
Projection : RGF93 / Lambert-93  
Sources : © Ortho 20 cm - IGN

1:3 500

AVIS DU PROPRIETAIRE

D181-15-2

SCI DU CENTRE

représentée par son Président

Monsieur GERBAUD Guillaume

Favorable

Défavorable

Sans Avis

Date et signature : 10/07/23.

Plan de remise en état du site

