

CONSULTING

Projet d'évolution de l'Unité de Valorisation Énergétique de Taden

PJ 48 – Plan masse du projet

Numéro du Projet : 23NNP117

Intitulé du Projet : Projet d'évolution de l'unité de valorisation énergétique de Taden

Intitulé du Document : Plan masse du projet

La traçabilité des signatures est assurée en interne. Ce formulaire peut être communiqué au client à sa demande

Version	Rédacteur NOM / Prénom	Vérificateur (Fond, Forme, Reprographie) NOM / Prénom	Date d'envoi JJ/MM/AA	COMMENTAIRES Documents de référence / Description des modifications essentielles
0	MOISAN Julie		08/01/24	Version initiale
A	MOISAN Julie		06/02/24	Version finale pour relecture SMPRB
A2	MOISAN Julie		13/02/24	Version finale
B	MOISAN Julie		25/06/24	Mise à jour suite demande compléments DREAL

CONSULTING

Conformément au 9° du I. de l'article D. 181-15-2 du code de l'environnement, le plan d'ensemble présenté ci-dessous à l'échelle 1/500 remplace le plan qui aurait dû être présenté à l'échelle réglementaire 1/200.

Compte tenu des difficultés pratiques liées au format du plan 1/200, l'échelle d'un tel plan peut être remplacée par une échelle plus adéquate améliorant la compréhension du document.

Une demande de dérogation est ici formalisée et sera tracée lors du dépôt de la DAE.

Agence Normandie Nord Picardie
Immeuble Le Trident
18 rue Henri Rivière
76 000 ROUEN
Tel. : + 33 2 32 08 18 80
www.suez.com/fr/consulting-conseil-et-ingenierie

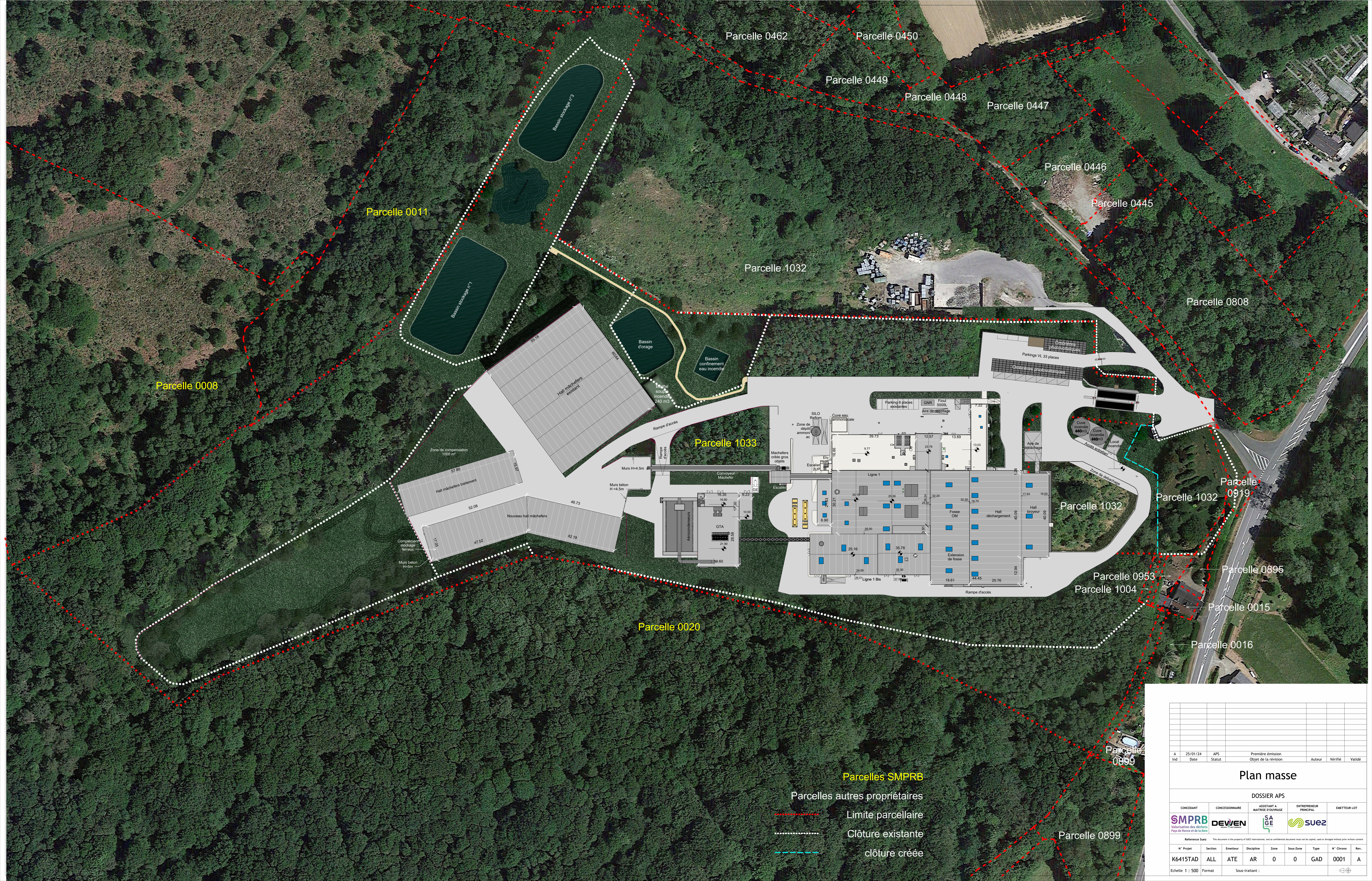

Parcelle 0008

Parcelle 0011

Parcelle 0020

Parcelle 1033

Parcelle 0462

Parcelle 0450

Parcelle 0449

Parcelle 0448

Parcelle 0447

Parcelle 0446

Parcelle 0445

Parcelle 1032

Parcelle 0808

Parcelle 0919

Parcelle 1032

Parcelle 1032

Parcelle 0953

Parcelle 1004

Parcelle 0895

Parcelle 0015

Parcelle 0016

Parcelle 0899

Parcelles SMPRB

Parcelles autres propriétaires

----- Limite parcellaire

..... Clôture existante

----- Clôture créée

A	25/01/24	APS	Première émission						
Ind	Date	Statut	Objet de la révision	Auteur	Vérifié	Validé			

Plan masse

DOSSIER APS					
CONCEDANT	CONCESSIONNAIRE	ASSISTANT A MAÎTRISE D'OUVRAGE	ENTREPRENEUR PRINCIPAL	EMETTEUR LOT	
SMPRB Valorisation des déchets Pays de Rance et de la Brie	DEWEN	SA GE	SUE2		

Reference Size: This document is the property of SUEZ International, and as confidential document must not be copied, used or divulged without prior written consent.									
N° Projet	Section	Emetteur	Discipline	Zone	Sous-Zone	Type	N° Chrono	Rev.	
K6415TAD	ALL	ATE	AR	0	0	GAD	0001	A	
Echelle 1 : 500		Format		Sous-traitant :					