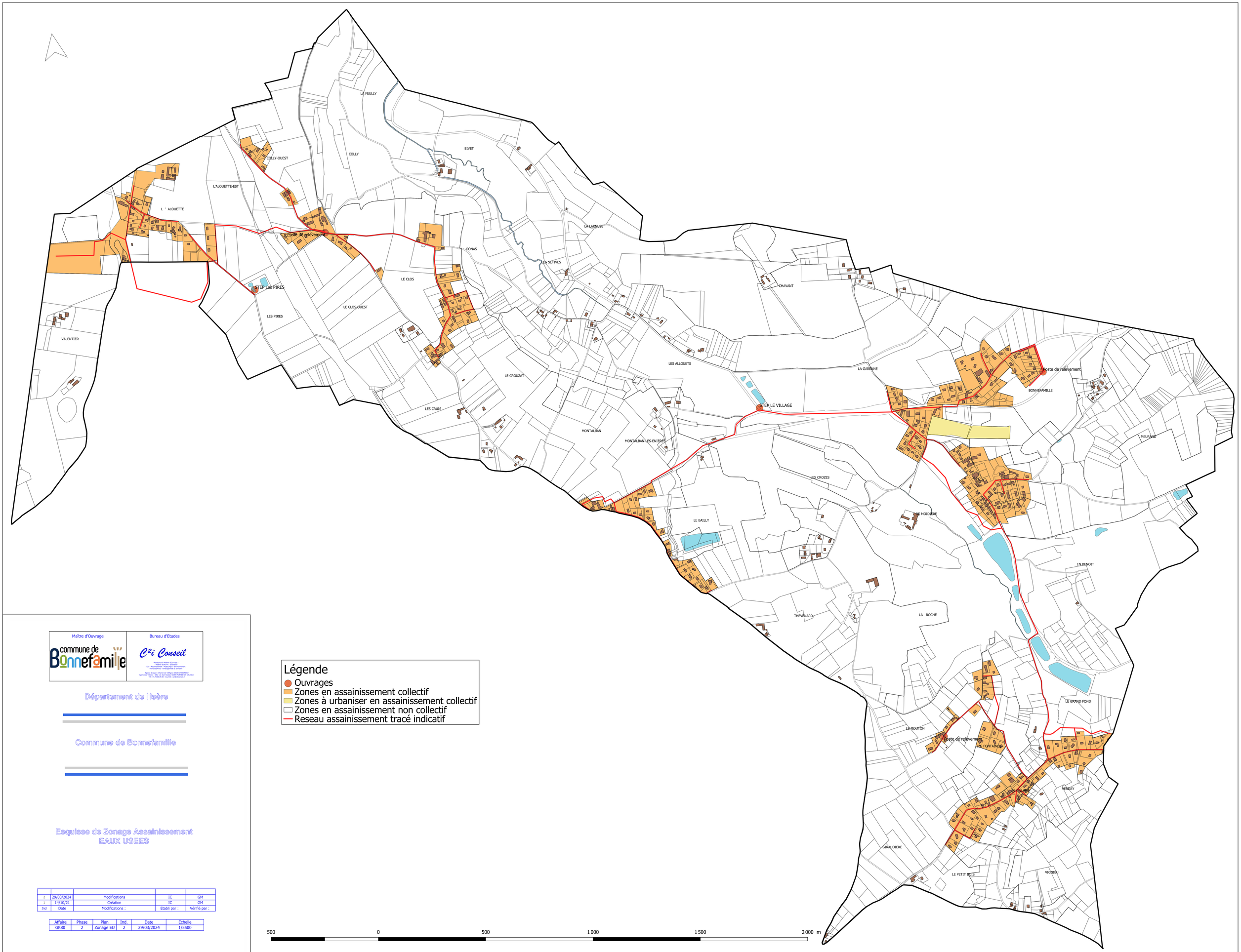

Maître d'Ouvrage

commune de Bonnefamille

Bureau d'Etudes

C²i Conseil

Assistance à Maîtrise d'Ouvrage -
Maîtrise d'Oeuvre - Expertise
Eau - Assainissement - Gestion des milieux aquatiques
Voirie et Divers - Aménagement du territoire

Agence de Lyon : Chemin de Taffignon 69630 CHAPONOST
Agence de Valence : 285, rue Jean Bustarret 26800 PORTES-LES-VALENCE
Tél : 04 72 06 49 20 - Courriel : c2i@c2iconseil.fr

Département de l'Isère

Commune de Bonnefamille

Esquisse de Zonage Assainissement
EAUX USEES

Légende

- Ouvrages
- Zones en assainissement collectif
- Zones à urbaniser en assainissement collectif
- Zones en assainissement non collectif
- Reseau assainissement tracé indicatif

2	29/03/2024	Modifications	IC	GM
1	14/10/21	Création	IC	GM
Ind	Date	Modifications :	Etabli par :	Vérifié par :

Affaire	Phase	Plan	Ind.	Date	Echelle
GK80	2	Zonage EU	2	29/03/2024	1/5500