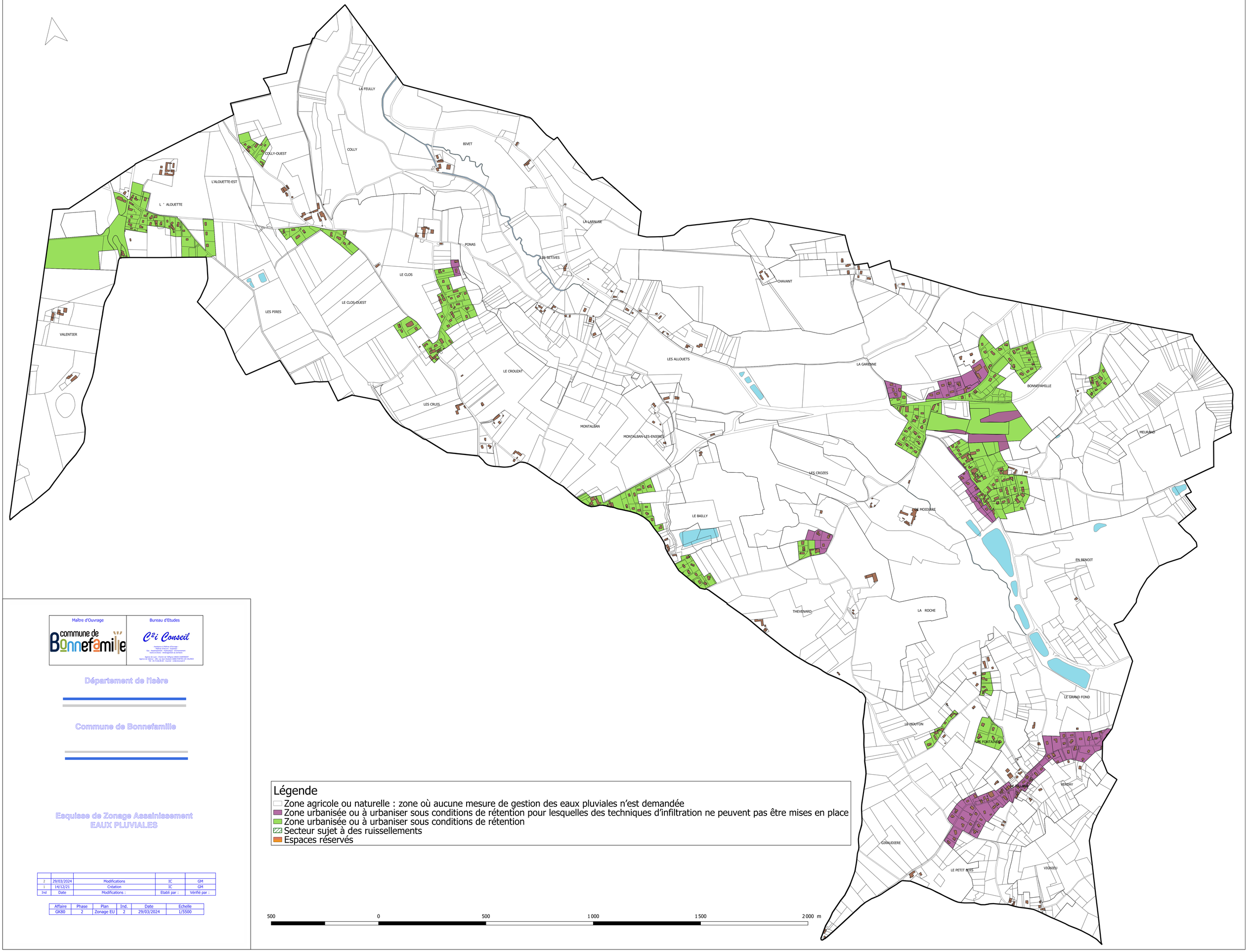

Maître d'Ouvrage

commune de Bonnefamille

Bureau d'Etudes

C²i Conseil

- Assistance à Maîtrise d'Ouvrage -
- Maîtrise d'Oeuvre - Expertise -
Eau - Assainissement - Hydraulique - Environnement
Voirie et Divers - Aménagement du territoire

Agence de Lyon : Chemin de l'affenaz 69630 CHAPONOST
Agence de Valence : 1 Place Jacques Brel 26000 VALENCE CEDEX 9
Tél : 04 72 66 09 20 - Courriel : c2i@c2iconseil.fr

Département de l'Isère

Commune de Bonnefamille

Esquisse de Zonage Assainissement
EAUX PLUVIALES

Légende

- Zone agricole ou naturelle : zone où aucune mesure de gestion des eaux pluviales n'est demandée
- Zone urbanisée ou à urbaniser sous conditions de rétention pour lesquelles des techniques d'infiltration ne peuvent pas être mises en place
- Zone urbanisée ou à urbaniser sous conditions de rétention
- Secteur sujet à des ruissellements
- Espaces réservés

Ind	Date	Modifications :	Etabli par :	Vérifié par :
2	29/03/2024	Modifications	IC	GM
1	14/12/21	Création	IC	GM

Affaire	Phase	Plan	Ind.	Date	Echelle
GK80	2	Zonage EU	2	29/03/2024	1/5500