

PC1.1 / PLANS DE SITUATION



Carte IGN - géoportail.fr - Echelle : 1/50 000ème





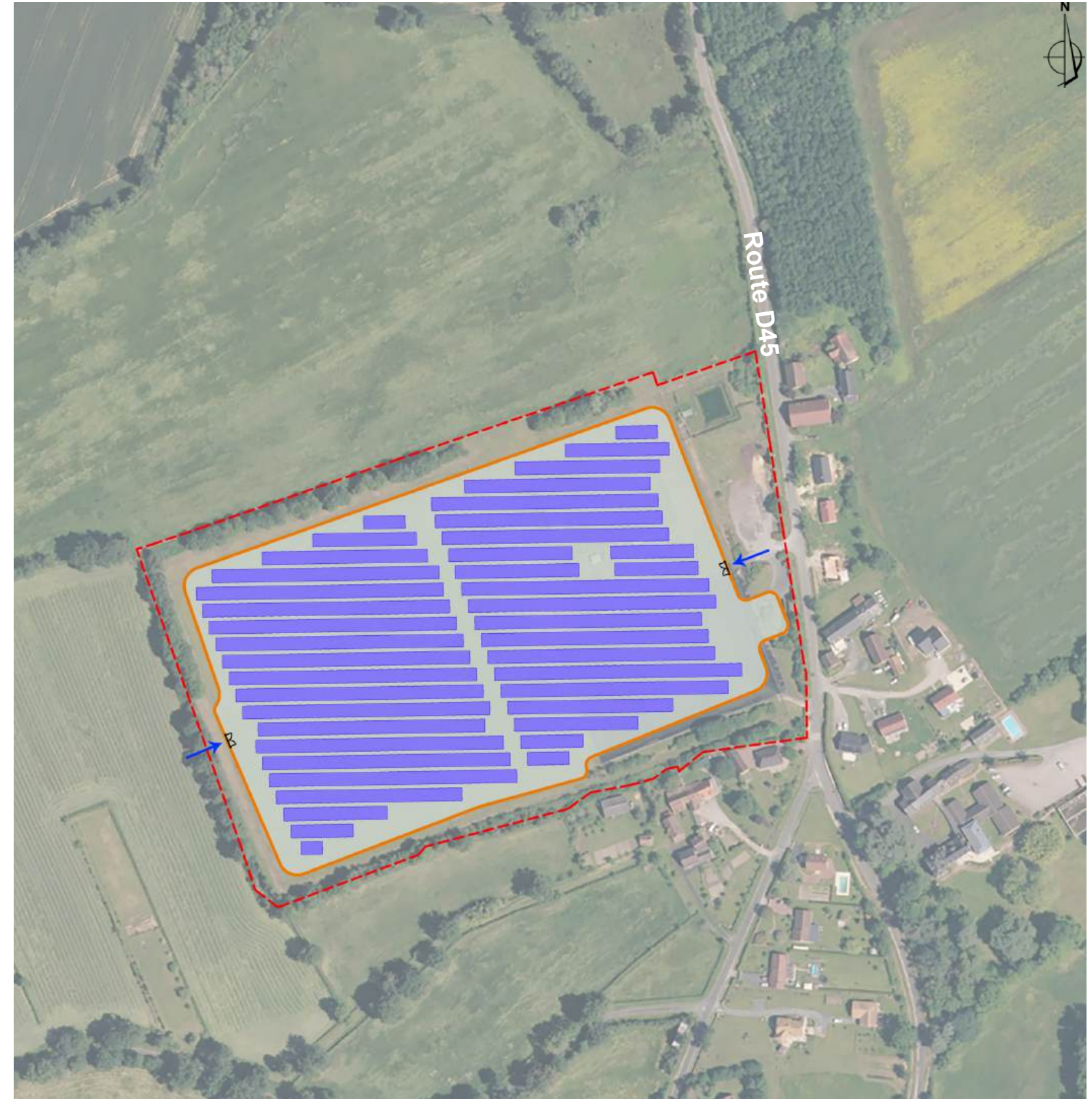

Carte IGN - géoportail.fr - Echelle : 1/25 000ème



Aérienne - google earth - Echelle : 1/3000ème

LÉGENDE

-  Portail d'entrée
-  Entrée du site
-  Clôture
-  Zone d'implantation des panneaux photovoltaïques
-  Limite de propriété

AGENCE 2BR
 SARL BOUILHOL, RAMEL & BERNARD
 ARCHITECTES DPLG
 582 allée de la Sauvegarde
 69009 LYON
 Tél. : 04 78 83 61 87 - Fax : 04 78 83 64 62
 Email : agence.lyon@2br.fr

PC1.2 / PLAN CADASTRAL

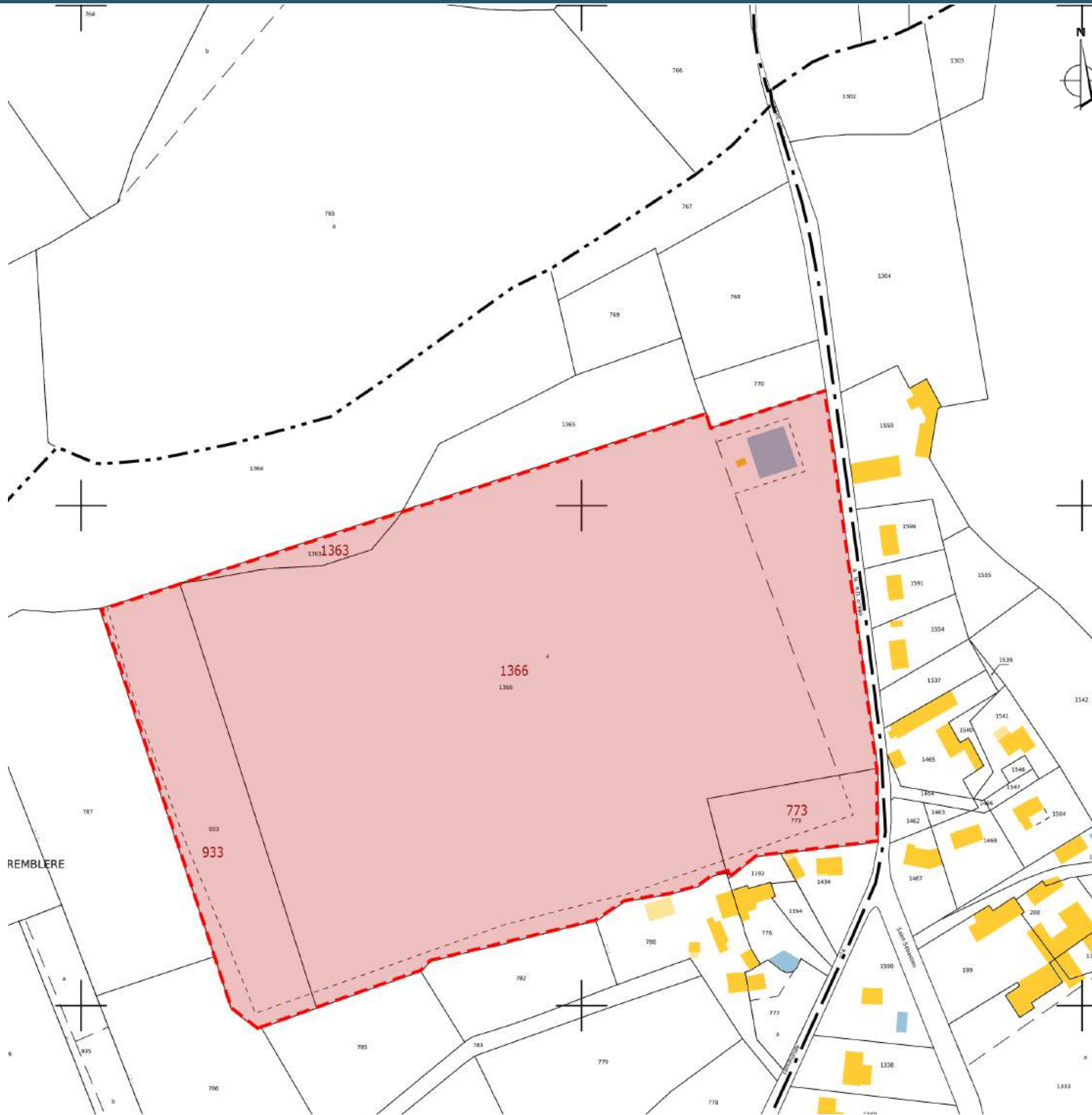

Parcelles concernées :

Références de la parcelle 000 B 773

| | |
|-------------------------------------|--------------------------------------|
| Référence cadastrale de la parcelle | 000 B 773 |
| Contenance cadastrale | 3 010 mètres carrés |
| Adresse | LA TREMBLERE 36330 ARTHON |

Références de la parcelle 000 B 1363

| | |
|-------------------------------------|--------------------------------------|
| Référence cadastrale de la parcelle | 000 B 1363 |
| Contenance cadastrale | 861 mètres carrés |
| Adresse | LA TREMBLERE 36330 ARTHON |

Références de la parcelle 000 B 933

| | |
|-------------------------------------|--------------------------------------|
| Référence cadastrale de la parcelle | 000 B 933 |
| Contenance cadastrale | 9 420 mètres carrés |
| Adresse | LA TREMBLERE 36330 ARTHON |

Références de la parcelle 000 B 1366

| | |
|-------------------------------------|--------------------------------------|
| Référence cadastrale de la parcelle | 000 B 1366 |
| Contenance cadastrale | 66 478 mètres carrés |
| Adresse | LA TREMBLERE 36330 ARTHON |

Cadastre - Echelle : 1/2500ème

LÉGENDE

 Parcelles concernées

AGENCE 2BR
SARL BOUILHOL, RAMEL & BERNARD
ARCHITECTES DPLG
582, allée de la Sauvegarde
69009 LYON
Tél. : 04 78 83 61 87 - Fax : 04 78 83 64 62
Email : agence.lyon@2br.fr

PC2.1 / PLAN D'ACCÈS AU SITE

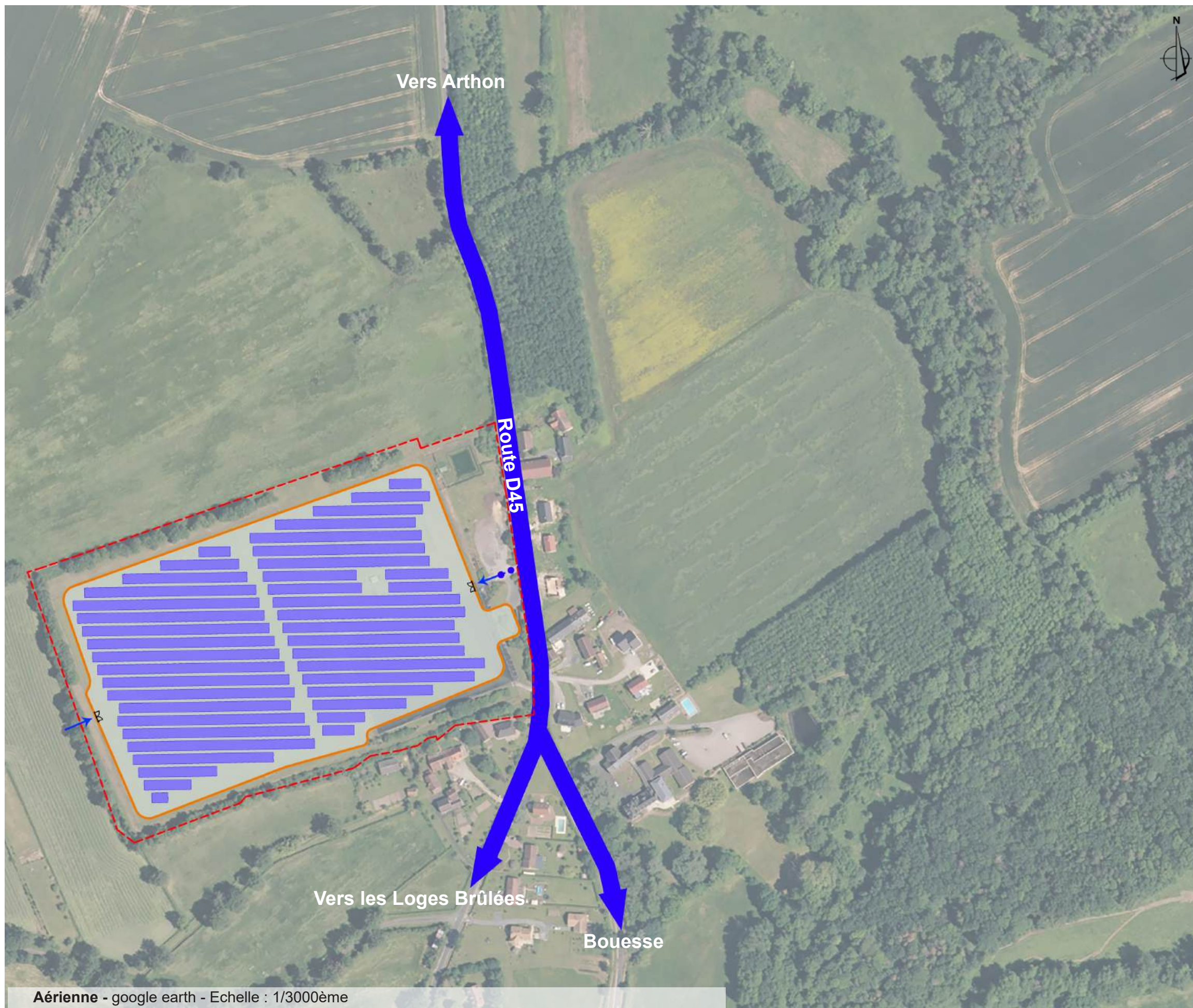

Aérienne - google earth - Echelle : 1/3000ème

AGENCE 2BR
SARL BOUILHOL, RAMÉL & BERNARD
ARCHITECTES D.E.L.G.
582 allée de la Sauvegarde
69009 LYON
Tél : 04 78 83 61 87 - Fax : 04 78 83 64 62
Email : agence.lyon@2br.fr

- LÉGENDE**
- Portail d'entrée
 - Entrée du site
 - Clôture
 - Zone d'implantation des panneaux photovoltaïques
 - Limite de propriété
 - Route d'accès au site

PC2.2 / PLAN DE MASSE PAYSAGER DES INSTALLATIONS

AGENCE 2BR
SARL BOUILHOL, RAMEL & BERNARD
ARCHITECTES DPLG
582 - allée de la Sauvegarde
69009 LYON
Tel. : 04 78 83 61 87 - Fax : 04 78 83 64 62
Email : agence.lyon@2br.fr



LEGENDE :

- Piste de circulation externe
- Clôture
- Table photovoltaïque
- Poste de transformation
- Piste de circulation interne légère
- Local batterie
- Portail d'entrée
- - - Limite de propriété
- Entrée du site
- Citerne 120m3
- Caméra
- Piste interne lourde
- Zone d'exclusion Sdis
- Zone d'enjeux
- Végétation existante conservée

Aérienne - google earth - Echelle : 1/2000ème