

**PROJET D'EXTENSION DU SITE DE CROLLES**

**DEMANDE D'AUTORISATION ENVIRONNEMENTALE**

**PIECE PJ3**

**JUSTIFICATIF DE LA MAITRISE FONCIERE**

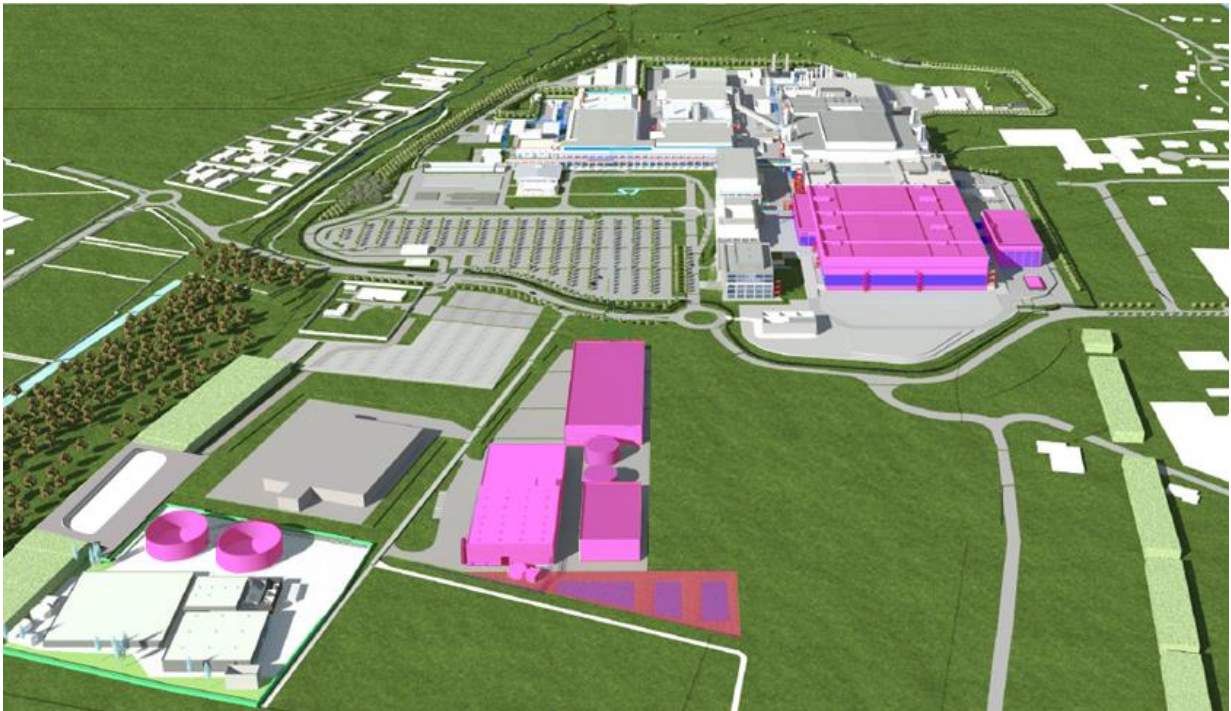

Vue projetée du site

En application de l'article R 181-13 du code de l'environnement, la présente PJ 3 contient des documents « ...attestant que le pétitionnaire est le propriétaire du terrain ou qu'il dispose du droit d'y réaliser son projet ... » et plus spécifiquement :

1. Des attestations notariées de maîtrise foncière par le pétitionnaire, STMicroelectronics France, SAS (Annexe 1),
2. Des attestations notariées de maîtrise foncière par STMicroelectronics (Crolles 2) SAS (Annexe 2),  
et
3. L'attestation de mise à disposition de terrains par STMicroelectronics (Crolles 2) SAS au profit du pétitionnaire, STMicroelectronics France, SAS pour les besoins de réalisation du projet (Annexe 3).

ANNEXE 1

Attestations notariées de maîtrise foncière par le pétitionnaire, STMicroelectronics France, SAS

Antoine PEQUEGNOT  
 Hervé PEYSSON  
 Jennifer PITARCH  
 Pascale FAVIER  
 Sandy ALBOU-PEYRIN  
 Notaires



Espace Belle Etoile  
 81, Rue H. Fabre  
 B.P. 8  
 38921 CROLLES CEDEX

Tél. 04 76 92 06 60  
 Fax 04 76 92 06 64

Email : [notaires38035.crolles@notaires.fr](mailto:notaires38035.crolles@notaires.fr)

Successieurs de Mes BOUSSANT-ROUX & MARTINET

Dossier suivi par :  
 Tinhinane NEMMAR  
[tinhinane.nemmar.38035@notaires.fr](mailto:tinhinane.nemmar.38035@notaires.fr)

### ATTESTATION

**Je soussigné, Maître Antoine PEQUEGNOT Notaire de la Société Civile Professionnelle «Antoine PEQUEGNOT et Hervé PEYSSON», titulaire d'un Office Notarial à CROLLES (Isère), Espace Belle Etoile, certifie et atteste que :**

La Société dénommée **FINAMUR**, Société anonyme au capital de 227221164,00 €, dont le siège est à MONTROUGE (92120), 12 Place des Etats-Unis Bâtiment LUMEN, identifiée au SIREN sous le numéro 340 446 707 et immatriculée au Registre du Commerce et des Sociétés de NANTERRE.

#### A consenti au profit de :

La Société dénommée **STMICROELECTRONICS SA**, Société anonyme au capital de 1010964754,03 €, dont le siège est à MONTROUGE (92120), 29, Boulevard Romain Rolland, identifiée au SIREN sous le numéro 341459386 et immatriculée au Registre du Commerce et des Sociétés de NANTERRE.

A présent dénommée **STMICROELECTRONICS FRANCE**, Société par actions simplifiée au capital de 1010964754,03 €, dont le siège est à MONTROUGE (92120), 29, Boulevard Romain Rolland, identifiée au SIREN sous le numéro 341459386 et immatriculée au Registre du Commerce et des Sociétés de NANTERRE.

Un CREDIT-BAIL immobilier sur les biens dont la désignation suit ci-après :

#### Identification des biens

##### Immeuble article un :

##### Désignation

**A CROLLES (ISÈRE) 38920.**  
 Une parcelle de terrain à bâtir

Figurant ainsi au cadastre :

Section	N°	Lieudit	Surface
AZ	143	pré blanc	00 ha 31 a 66 ca

Bureau secondaire :

LA TERRASSE (38660)

LE TOUVET (38660)

Espace Florentine

Rue de Prépontin

Tél. 04 76 90 70 06

Fax 04 76 90 71 39



Membre d'une association agréée. Le règlement des honoraires par chèque est accepté

TVA intracommunautaire FR 82317823110

R.C.S. Grenoble 317 823 110

INFORMATION

En cas de litige non résolu avec un notaire, vous avez la possibilité de saisir le Médiateur du notariat à l'adresse suivante :  
[mediateurdunotariat@notaires.fr](mailto:mediateurdunotariat@notaires.fr) afin de tenter, avec son aide, de trouver une résolution amiable au conflit. Art L 616-1 et R 616-1 du code de la consommation. Site web : [mediateur-notariat.notaires.fr](http://mediateur-notariat.notaires.fr)

**Immeuble article deux :**

**Désignation**

**A CROLLES (ISÈRE) 38920,**  
Une parcelle de terrain à bâtir

Figurant ainsi au cadastre :

Section	N°	Lieudit	Surface
AZ	71	LES VORSES	00 ha 01 a 20 ca
AZ	144	LES VORSES	00 ha 07 a 70 ca
AZ	146	LES VORSES	00 ha 05 a 14 ca

Total surface : 00 ha 14 a 04 ca

Ainsi qu'il résulte d'un acte reçu par Maître François THESSIEUX, notaire titulaire d'un Office Notarial à PARIS (1er), 16, rue des Pyramides, avec la participation de l'Office Notarial dénommé en tête des présentes, en date du 20 mai 2021, publié auprès du service de publicité foncière de GRENOBLE 2EME, le 20 mai 2021, volume 2021P numéro 6188.

Les parcelles ci-dessus désignées sont donc à jour exploitées en totalité par la société STMICROELECTRONICS FRANCE.

**EN FOI DE QUOI la présente attestation est délivrée pour servir et valoir ce que de droit.**

**Fait à CROLLES (Isère)  
Le 2 mai 2024**

**Antoine PEQUEGNOT**

**Hervé PEYSSON**

*Notaires Associés*

Espace Belle Étoile - 81 rue H. Fabre

B.P. 8 - 38921 CROLLES Cedex

Tel. 04 76 92 06 60 - Fax 04 76 92 06 64

# OFFICE NOTARIAL

Antoine PEQUEGNOT  
Hervé PEYSSON  
Jennifer PITARCH  
Pascale FAVIER  
Sandy ALBOU-PEYRIN  
Notaires



Espace Belle Etoile  
81, Rue H. Fabre  
B.P. 8  
38921 CROLLES CEDEX  
Tél. 04 76 92 06 60  
Fax 04 76 92 06 64  
Email : [notaires.38035.crolles@notaires.fr](mailto:notaires.38035.crolles@notaires.fr)

Successeurs de Mes BOUSSANT-ROUX & MARTINET

Dossier suivi par  
Tinhinane NEMMAR  
[tinhinane.nemmar.38035@notaires.fr](mailto:tinhinane.nemmar.38035@notaires.fr)

## ATTESTATION

Je soussigné, Maître Antoine PEQUEGNOT Notaire de la Société Civile Professionnelle «Antoine PEQUEGNOT et Hervé PEYSSON», titulaire d'un Office Notarial à CROLLES (Isère), Espace Belle Etoile, certifié et atteste que :

La Société dénommée **STMICROELECTRONICS FRANCE**, Société par actions simplifiée au capital de 1010964754,03 €, dont le siège est à MONTROUGE (92120), 29, Boulevard Romain Rolland, identifiée au SIREN sous le numéro 341459386 et immatriculée au Registre du Commerce et des Sociétés de NANTERRE.

Anciennement dénommée **STMICROELECTRONICS SA**,

Est propriétaire des biens immobiliers ci-après désignés :  
**Identification des biens**

### Désignation

A CROLLES (ISÈRE) 38920  
Un tènement immobilier

Figurant ainsi au cadastre :

Section	N°	Lieudit	Surface
AZ	74	LES VORSES	00 ha 00 a 78 ca
AZ	77	LES VORSES	00 ha 07 a 26 ca
AZ	79	LES VORSES	00 ha 01 a 52 ca
AZ	83	LES VORSES	00 ha 01 a 11 ca
AZ	84	LES VORSES	00 ha 04 a 88 ca
AZ	85	LES VORSES	00 ha 28 a 16 ca
AZ	87	LES VORSES	00 ha 19 a 70 ca
AZ	89	LES VORSES	00 ha 05 a 40 ca
AZ	91	LES VORSES	00 ha 05 a 40 ca
AZ	95	LES VORSES	00 ha 02 a 40 ca
AZ	98	LES VORSES	00 ha 93 a 53 ca
AZ	100	LES VORSES	00 ha 02 a 15 ca
AZ	102	LES VORSES	03 ha 09 a 00 ca
AZ	107	LES VORSES	11 ha 99 a 56 ca
AZ	109	LES VORSES	00 ha 57 a 72 ca
AZ	121	PRE BLANC	01 ha 33 a 50 ca
AZ	123	PRE BLANC	00 ha 29 a 72 ca
AZ	125	PRE BLANC	00 ha 21 a 40 ca
AZ	126	LES VORSES	03 ha 34 a 46 ca

Bureau secondaire :  
LA TERRASSE (38660)

LE TOUVET (38660)  
Espace Florentine  
Rue de Fréparin  
Tél 04 76 90 70 06  
Fax 04 76 90 71 39



Membre d'une association agréée Le règlement des honoraires par chèque est accepté  
TVA intracommunautaire FR B2317B23110  
RCS Grenoble 317 823 110

### INFORMATION

En cas de litige non résolu avec un notaire, vous avez la possibilité de saisir le Médiateur du notariat à l'adresse suivante :  
mediateur.du.notaire@notaires.fr afin de tenter, avec son aide, de trouver une résolution amiable du conflit. Art L 616-1 et R 616-1 du code  
de la consommation Site web : [mediateur.notaire@notaires.fr](http://mediateur.notaire@notaires.fr)

AZ	127	LES VORSES	00 ha 09 a 90 ca
AZ	138	PRE ROUX	00 ha 02 a 52 ca
AZ	145	LES VORSES	00 ha 00 a 87 ca
AZ	147	LES VORSES	00 ha 00 a 27 ca

Total surface : 22 ha 71 a 21 ca

Pour en avoir fait l'acquisition aux termes des actes suivants :

1/ Suivant acte de vente reçu par Maître MARTINET, notaire à CROLLES (Isère), le 18 décembre 1992, publié auprès du service de la publicité foncière de GRENOBLE 2EME, le 28 janvier 1993 et le 16 avril 1993, volume 1993P numéro 585.

2/ Suivant changement de dénomination de la société SGS THOMSON MICROELECTRONICS devenue STMICROELECTRONICS SA, ayant fait l'objet d'un dépôt de pièces reçu par Maître PERINNE, notaire à PARIS, le 25 janvier 2002, publié auprès du service de la publicité foncière de GRENOBLE 2EME, le 8 février 2002, volume 2002P numéro 1021.

3/ Suivant acte reçu par Maître Antoine PEQUEGNOT, notaire à CROLLES (Isère), le 28 juin 2002, publié auprès du service de la publicité foncière de GRENOBLE 2EME, le 08 août 2002, volume 2002P numéro 5754.

**EN FOI DE QUOI la présente attestation est délivrée pour servir et valoir ce que de droit.**

Fait à CROLLES (Isère)  
Le 2 mai 2024

Antoine PEQUEGNOT  
Hervé PEYSSON  
Notaires Associés  
Espace Belle Etoile - 41 rue H. Fabre  
B.P. 8 - 38921 CROLLES Cedex  
Tél. 04 76 92 06 60 - Fax 04 76 92 06 64

ANNEXE 2  
Attestations notariées de maîtrise foncière par STMicroelectronics (Crolles 2) SAS



Antoine PEQUEGNOT  
 Hervé PEYSSON  
 Jennifer PITARCH  
 Pascale FAVIER  
 Sandy ALBOU-PEYRIN  
 Notaires



Espace Belle Etoile  
 81, Rue H. Fabre  
 B.P. 8  
 38921 CROLLES CEDEX  
 Tél. 04 76 92 06 60  
 Fax 04 76 92 06 64  
 Email : [notaires38035.crolles@notaires.fr](mailto:notaires38035.crolles@notaires.fr)

Successeurs de Mes BOUSSANT-ROUX & MARTINET

Dossier suivi par  
 GARBAN Bruno  
 bruno.garban.38035@notaires.fr  
 BAIL A CONSTRUCTION CCLG/ST MICRO  
 1001336 /APE /BG /

### ATTESTATION

**Aux termes d'un acte reçu par Maître Antoine PEQUEGNOT Notaire de la Société Civile Professionnelle «Antoine PEQUEGNOT et Hervé PEYSSON», titulaire d'un Office Notarial à CROLLES (Isère), Espace Belle Etoile, le 2 juillet 2020 il a été constaté le BAIL A CONSTRUCTION,**

**Par :**

La **COMMUNAUTE DE COMMUNES LE GRESIVAUDAN**, commune, personne morale de droit public située dans le département de l'Isère, dont l'adresse est à CROLLES CEDEX (38926), 390, Rue Henri Fabre, identifiée au SIREN sous le numéro 20001816600245.

**Au profit de :**

La Société dénommée **STMICROELECTRONICS (CROLLES 2) SAS**, Société par actions simplifiée au capital de 150000000 €, dont le siège est à CROLLES (38920), 850 rue Jean Monnet, identifiée au SIREN sous le numéro 399395581 et immatriculée au Registre du Commerce et des Sociétés de GRENOBLE.

### Identification des biens

#### Désignation

A CROLLES (ISÈRE) 38920 La Chèvre,  
 Une parcelle de terrain.  
 Figurant ainsi au cadastre :

Section	N°	Lieudit	Surface
BA	614	La Chèvre	00 ha 09 a 28 ca
BA	615	La Chèvre	00 ha 05 a 75 ca
BA	616	La Chèvre	00 ha 01 a 85 ca
BA	617	La Chèvre	00 ha 05 a 99 ca
BA	619	La Chèvre	00 ha 00 a 14ca
BA	621	La Chèvre	00 ha 47 a 41ca
BA	623	La Chèvre	00 ha 00 a 07 ca

Total surface : 00 ha 70 a 49 ca

**EN FOI DE QUOI** la présente attestation est délivrée pour servir et valoir ce que de droit.

**FAIT A CROLLES (Isère),  
 LE 30 avril 2024**

**Antoine PEQUEGNOT  
 Hervé PEYSSON  
 NOTAIRES ASSOCIES**

Espace Belle Etoile - 81 Rue H. Fabre  
 B.P. 8 - 38921 CROLLES Cedex  
 Tél. 04 76 92 06 60 - Fax 04 76 92 06 64



Membre d'une association agréée. Le règlement des honoraires par chèque est accepté.

TVA intracommunautaire FR 82317823110

R.C.S. Grenoble 317 823 110

INFORMATION

En cas de litige non résolu avec un notaire, vous avez la possibilité de saisir le Médiateur du Notariat, [mediateurdunotariat@notaires.fr](mailto:mediateurdunotariat@notaires.fr) afin de tenter, avec son aide, de trouver une résolution amiable au conflit. Art L 616-1 et R 616-1 du code de la consommation. Site web : [mediateur-notariat.notaires.fr](http://mediateur-notariat.notaires.fr)

Bureau secondaire :

LA TERRASSE (38660)

LE TOUVET (38660)

Espace Florentine

Rue de Prépontin

Tél. 04 76 90 70 06

Fax 04 76 90 71 39



Département :  
ISERE

Commune :  
CROLLES

Section : BA  
Feuille : 000 BA 01

Échelle d'origine : 1/2000  
Échelle d'édition : 1/2000

Date d'édition : 30/04/2024  
(fuseau horaire de Paris)

Coordonnées en projection : RGF93CC45  
©2022 Direction Générale des Finances  
Publiques

DIRECTION GÉNÉRALE DES FINANCES PUBLIQUES

-----  
EXTRAIT DU PLAN CADASTRAL  
-----

Le plan visualisé sur cet extrait est géré  
par le centre des impôts foncier suivant :  
Grenoble Sud Isère  
Pôle de Topographie et de Gestion  
Cadastrale Centre des Finances  
Publiques 38047  
38047 GRENOBLE CEDEX 2  
tél. 04 76 39 38 76 -fax  
ptgc.sud-isere@dgifp.finances.gouv.fr

Cet extrait de plan vous est délivré par :

cadastre.gouv.fr

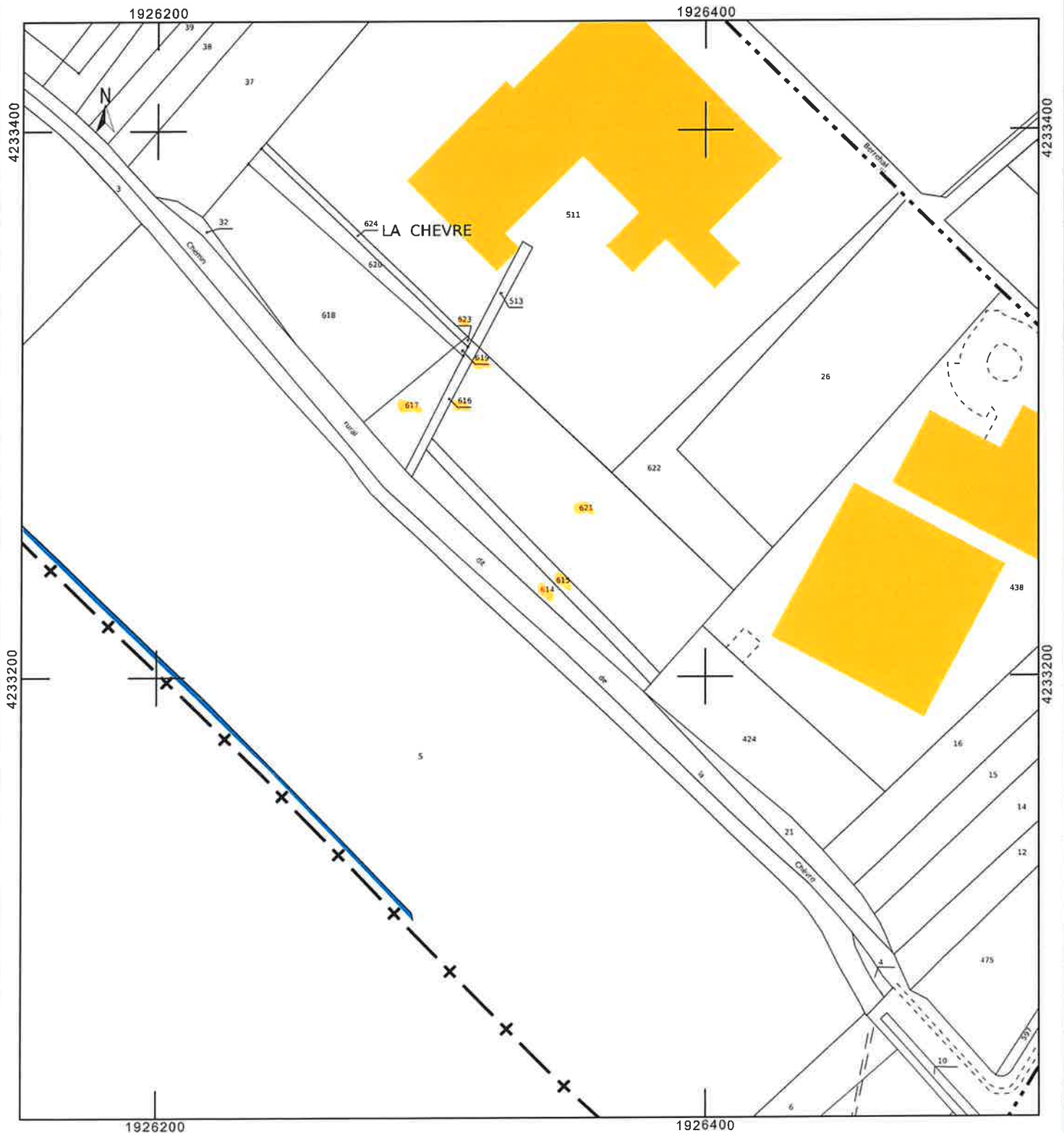



Antoine PEQUEGNOT  
 Hervé PEYSSON  
 Jennifer PITARCH  
 Pascale FAVIER  
 Sandy ALBOU-PEYRIN  
 Notaires



Espace Belle Etoile  
 81, Rue H. Fabre  
 B.P. 8  
 38921 CROLLES CEDEX  
 Tél. 04 76 92 06 60  
 Fax 04 76 92 06 64  
 Email : [notaires38035.crolles@notaires.fr](mailto:notaires38035.crolles@notaires.fr)

Successieurs de Mes BOUSSANT-ROUX & MARTINET

Dossier suivi par  
 GARBAN Bruno  
[bruno.garban.38035@notaires.fr](mailto:bruno.garban.38035@notaires.fr)

BAIL A CONSTRUCTION CCLG/ST MICRO (ext stel 1)  
 1004296 /APE /BG /

### ATTESTATION

Aux termes d'un acte reçu par Maître Antoine PEQUEGNOT Notaire de la Société Civile Professionnelle «Antoine PEQUEGNOT et Hervé PEYSSON», titulaire d'un Office Notarial à CROLLES (Isère), Espace Belle Etoile , le 11 septembre 2023 il a été constaté le BAIL A CONSTRUCTION,

Par :

La COMMUNAUTE DE COMMUNES LE GRESIVAUDAN, commune, personne morale de droit public située dans le département de l'Isère, dont l'adresse est à CROLLES CEDEX (38926), 390, Rue Henri Fabre, identifiée au SIREN sous le numéro 200018166.

Au profit de :

La Société dénommée **STMICROELECTRONICS (CROLLES 2) SAS**, Société par actions simplifiée au capital de 1010964754,03 €, dont le siège est à CROLLES (38920), 850 rue Jean Monnet, identifiée au SIREN sous le numéro 399395581 et immatriculée au Registre du Commerce et des Sociétés de GRENOBLE.

### Identification des biens

#### Désignation

A CROLLES (ISÈRE) 38920 La Chèvre.

Une parcelle de terrain.

Figurant ainsi au cadastre :

Section	N°	Lieudit	Surface
BA	26	La Chèvre	00 ha 61 a 68 c
BA	622	La Chèvre	00 ha 22 a 65 c

Total surface : 00 ha 84 a 33 ca

**EN FOI DE QUOI** la présente attestation est délivrée pour servir et valoir ce que de droit.

**FAIT A CROLLES (Isère),  
 LE 30 avril 2024**

**Antoine PEQUEGNOT  
 Hervé PEYSSON  
 NOTAIRES ASSOCIES**  
 Espace Belle Etoile - 81 Rue H. Fabre  
 B.P. 8 - 38921 CROLLES Cedex  
 Tél. 04 76 92 06 60 - Fax 04 76 92 06 64



Membre d'une association agréée. Le règlement des honoraires par médiation  
 TVA intracommunautaire FR 823178231  
 R.C.S. Grenoble 317 823 110

#### INFORMATION

En cas de litige non résolu avec un notaire, vous avez la possibilité de saisir le Médiateur du notariat à l'adresse suivante : [mediateurdunotariat@notaires.fr](mailto:mediateurdunotariat@notaires.fr) afin de tenter, avec son aide, de trouver une résolution amiable au conflit. Art L. 616-1 et R. 616-1 du code de la consommation. Site web : [mediateur-notariat.notaires.fr](http://mediateur-notariat.notaires.fr)

#### Bureau secondaire :

LA TERRASSE (38660)

LE TOUVET (38660)

Espace Florentine

Rue de Prépontin

Tél. 04 76 90 70 06

Fax 04 76 90 71 39



Département :

ISERE



Commune :

CROLÈS

DIRECTION GÉNÉRALE DES FINANCES PUBLIQUES

-----  
EXTRAIT DU PLAN CADASTRAL  
-----

Le plan visualisé sur cet extrait est géré par le centre des impôts foncier suivant :  
Grenoble Sud Isère  
Pôle de Topographie et de Gestion  
Cadastrale Centre des Finances  
Publiques 38047  
38047 GRENOBLE CEDEX 2  
tél. 04 76 39 38 76 -fax  
ptgc.sud-isere@dgfip.finances.gouv.fr

Section : BA

Feuille : 000 BA 01

Échelle d'origine : 1/2000

Échelle d'édition : 1/1250

Date d'édition : 30/04/2024

(fuseau horaire de Paris)

Coordonnées en projection : RGF93CC45

©2022 Direction Générale des Finances  
Publiques

Cet extrait de plan vous est délivré par :

cadastre.gouv.fr







Antoine PEQUEGNOT  
Hervé PEYSSON  
Jennifer PITARCH  
Pascale FAVIER  
Sandy ALBOU-PEYRIN  
Notaires



Espace Belle Etoile  
81, Rue H. Fabre  
B.P. 8  
38921 CROLLES CEDEX

Tél. 04 76 92 06 60  
Fax 04 76 92 06 64

Email : [notaires38035.crolles@notaires.fr](mailto:notaires38035.crolles@notaires.fr)

Successesseurs de Mes BOUSSANT-ROUX & MARTINET

Dossier suivi par  
GARBAN Bruno  
[bruno.garban.38035@notaires.fr](mailto:bruno.garban.38035@notaires.fr)

BAIL A CONSTRUCTION CCLG/ST MICRO  
1006251 /APE /BG /

### ATTESTATION

Aux termes d'un acte reçu par Maître Antoine PEQUEGNOT Notaire de la Société Civile Professionnelle «Antoine PEQUEGNOT et Hervé PEYSSON», titulaire d'un Office Notarial à CROLLES (Isère), Espace Belle Etoile , le 11 septembre 2023 il a été constaté le BAIL A CONSTRUCTION,

Par :

La **COMMUNAUTE DE COMMUNES LE GRESIVAUDAN**, commune, personne morale de droit public située dans le département de l'Isère, dont l'adresse est à CROLLES CEDEX (38926), 390, Rue Henri Fabre, identifiée au SIREN sous le numéro 200018166.

Au profit de :

La Société dénommée **STMICROELECTRONICS (CROLLES 2) SAS**, Société par actions simplifiée au capital de 150000000 €, dont le siège est à CROLLES (38920), 850 rue Jean Monnet, identifiée au SIREN sous le numéro 399395581 et immatriculée au Registre du Commerce et des Sociétés de GRENOBLE.

### Identification des biens

#### Désignation

A CROLLES (ISÈRE) 38920 lieudit « Pré Noir ».

Une parcelle de terrain.

Figurant ainsi au cadastre :

Section	N°	Lieudit	Surface
BA	642	Pré Noir	02 ha 08 a 26 ca

EN FOI DE QUOI la présente attestation est délivrée pour servir et valoir ce que de droit.

**FAIT A CROLLES (Isère),  
LE 30 avril 2024**

**Antoine PEQUEGNOT  
Hervé PEYSSON  
NOTAIRES ASSOCIES**  
Espace Belle Etoile - 81 Rue H. Fabre  
B.P. 8 - 38921 CROLLES Cedex  
Tél. 04 76 92 06 60 - Fax 04 76 92 06 64



Membre d'une association agréée. Le règlement des honoraires par TVA intracommunautaire FR 82317823110  
R.C.S. Grenoble 317 823 110

#### INFORMATION

En cas de litige non résolu avec un notaire, vous avez la possibilité de saisir le Médiateur du notariat à l'adresse suivante : [mediateurdunotariat@notaires.fr](mailto:mediateurdunotariat@notaires.fr) afin de tenter, avec son aide, de trouver une résolution amiable au conflit. Art L 616-1 et R 616-1 du code de la consommation. Site web : [mediateur-notariat.notaires.fr](http://mediateur-notariat.notaires.fr)

#### Bureau secondaire :

LA TERRASSE (38660)

LE TOUVET (38660)  
Espace Florentine  
Rue de Prépontin  
Tél. 04 76 90 70 06  
Fax 04 76 90 71 39



DIRECTION GENERALE  
DES FINANCES PUBLIQUES  
EXTRAIT DU PLAN CADASTRAL

Commune : CROLLES (140)  
Section : BA  
Feuille(s) : 000 BA 01  
Echelle d'origine : 1/2000  
Echelle d'édition : 1/2000  
Date de l'édition : 10/08/2023  
Date de saisie : 01/01/1995

N° d'ordre du document d'arpentage : 3493 W  
Document vérifié et numéroté le 10/08/2023  
A PTGC Sud Isère

Par Marc Sauze  
Géomètre Cadastre des Finances Publiques  
Signé

Cachet du service d'origine :

Grenoble Sud Isère  
Pôle de Topographie et de Gestion Cadastreale  
Centre des Finances Publiques  
34 - 40 Avenue Rhin & Danube  
38047 GRENOBLE CEDEX 2  
Téléphone : 04 76 39 38 76

plgc.sud-isere@dglfp.finances.gouv.fr

CERTIFICATION

(Art. 25 du décret n° 55-471 du 30 avril 1959)

Le présent document d'arpentage, certifié par les propriétaires sous-signés (3) a été établi :

A - D'après les indications qu'ils ont fournies au bureau ;

B - En conformité d'un piquetage effectué sur le terrain ;

C - D'après un plan d'arpentage ou de bornage, dont copie ci-jointe, dressé le \_\_\_\_/\_\_\_\_/\_\_\_\_ par

le géomètre à \_\_\_\_\_

Les propriétaires déclarent avoir pris connaissance des informations portées au dos de la chemise 6463.  
A \_\_\_\_\_ le \_\_\_\_\_

**Modification selon des énonciations d'un acte public**

D'après le document d'arpentage dressé  
Par JEROME LEBOURG (2)

Réf : sm22.16347

Le 11/07/2022

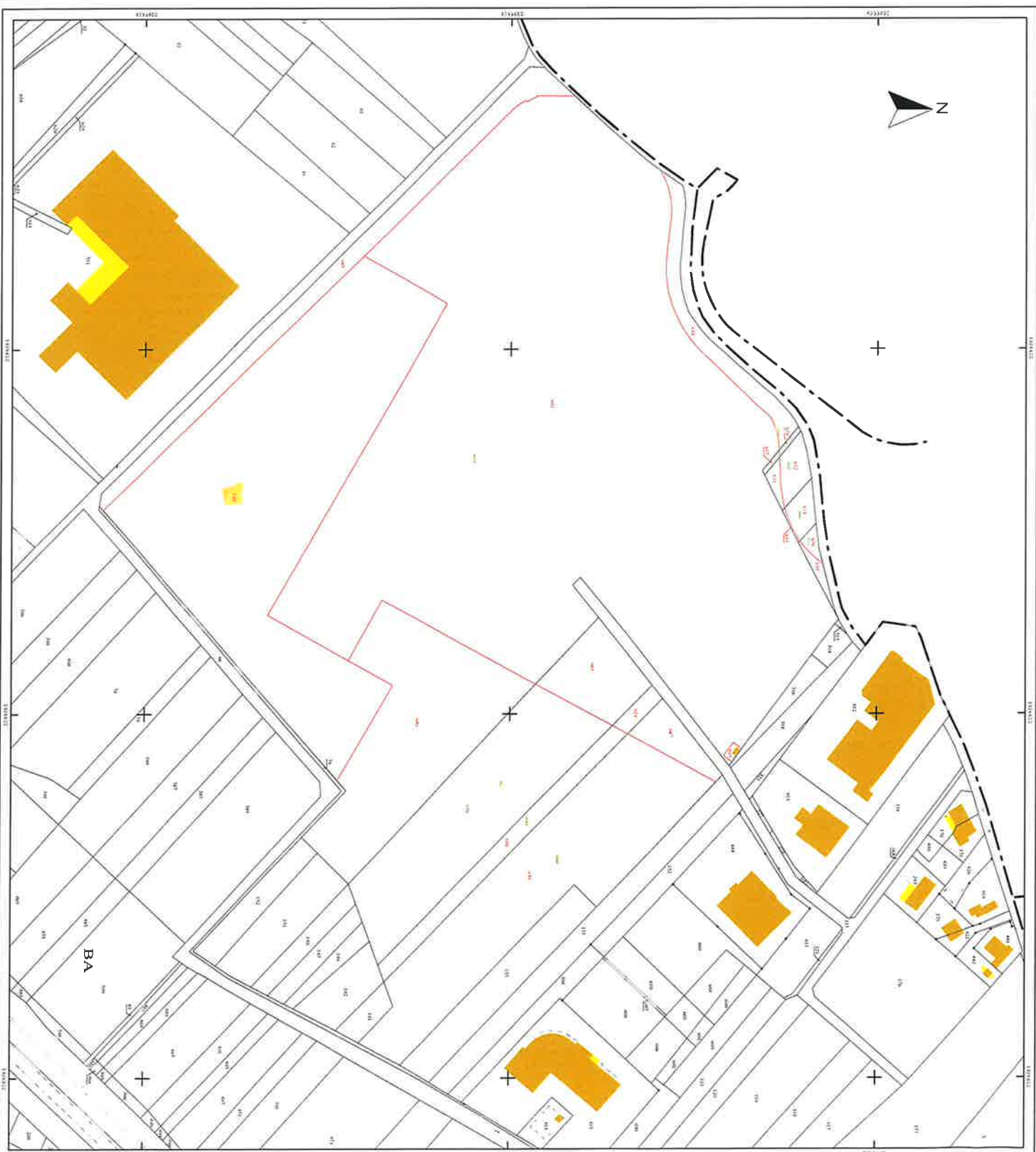

(1) Rayer les mentions inutiles. La formule A n'est applicable que dans le cas d'une esquisse (plan renoué par voie de mise à jour). Dans la formule B, les propriétaires peuvent avoir effectué eux-mêmes le piquetage.

(2) Qualifié de la personne agréée (géomètre expert, inspecteur, géomètre ou technicien retraité ou cadastre).

(3) Préciser son nom et qualité du signataire si est différent du propriétaire (propriétaire, avocat, représentant qualifié de l'instance compétente, etc.).



Antoine PEQUEGNOT  
 Hervé PEYSSON  
 Jennifer PITARCH  
 Pascale FAVIER  
 Sandy ALBOU-PEYRIN  
 Notaires



Espace Belle Etoile  
 81, Rue H. Fabre  
 B.P. 8  
 38921 CROLLES CEDEX

Tél. 04 76 92 06 60  
 Fax 04 76 92 06 64

Email : [notaires38035.crolles@notaires.fr](mailto:notaires38035.crolles@notaires.fr)

Successieurs de Mes BOUSSANT-ROUX & MARTINET

Dossier suivi par  
 GARBAN Bruno  
 bruno.garban.38035@notaires.fr

BAIL CCLG/ST MICRO  
 1006647 /APE /BG /

### ATTESTATION

Je soussigné Maître Antoine PEQUEGNOT Notaire de la Société Civile Professionnelle «Antoine PEQUEGNOT et Hervé PEYSSON», titulaire d'un Office Notarial à CROLLES (Isère), Espace Belle Etoile , le 12 avril 2023 il a été constaté le BAIL CIVIL,

Par :

La **COMMUNAUTE DE COMMUNES LE GRESIVAUDAN**, commune, personne morale de droit public située dans le département de l'Isère, dont l'adresse est à CROLLES CEDEX (38926), 390, Rue Henri Fabre, identifiée au SIREN sous le numéro 200018166.

Au profit de :

La Société dénommée **STMicroelectronics (Crolles 2) SAS**, Société par actions simplifiée au capital de 150000000 €, dont le siège est à CROLLES (38920), 850 rue Jean Monnet, identifiée au SIREN sous le numéro 399395581 et immatriculée au Registre du Commerce et des Sociétés de GRENOBLE.

Bureau secondaire :

LA TERRASSE (38660)

LE TOUVET (38660)

Espace Florentine

Rue de Prépontin

Tél. 04 76 90 70 06

Fax 04 76 90 71 39

### Identification des biens

#### Désignation

Sur le territoire de la commune de CROLLES (ISÈRE) 38920 lieudit « Pré Noir ».

Diverses parcelles de terrain.

Figurant ainsi au cadastre sous les références suivantes :

Sect.	Numéro	Lieudit	ha	a	ca
BA	49	PRE NOIR	00	35	44
BA	50	PRE NOIR	00	10	84
BA	51	PRE NOIR	00	10	78



Membre d'une association agréée. Le règlement des honoraires par chèque est accepté

TVA intracommunautaire FR 8231782110

R.C.S. Grenoble 317 823 110

INFORMATION

En cas de litige non résolu avec un notaire, vous avez la possibilité de saisir le Médiateur du notariat à l'adresse suivante : [mediateurdunotariat@notaires.fr](mailto:mediateurdunotariat@notaires.fr) afin de tenter, avec son aide, de trouver une résolution amiable au conflit. Art L 616-1 et R 616-1 du code de la consommation. Site web : [mediateur-notariat.notaires.fr](http://mediateur-notariat.notaires.fr)

BA	52	PRE NOIR	00	58	07
BA	53	PRE NOIR	00	20	72
BA	54	PRE NOIR	00	26	47
BA	55	PRE NOIR	00	25	86
BA	56	PRE NOIR	00	25	98
BA	57	PRE NOIR	00	09	15
BA	58	PRE NOIR	00	27	12
BA	59	PRE NOIR	00	67	79
BA	60	PRE NOIR	00	59	31
BA	61	PRE NOIR	00	41	86
BA	62	PRE NOIR	00	08	67
BA	63	PRE NOIR	00	13	89
BA	64	PRE NOIR	00	07	61
BA	65	PRE NOIR	00	91	37
BA	70	PRE NOIR	00	13	10
BA	72	PRE NOIR	00	13	02
BA	73	PRE NOIR	00	57	61
BA	143	PRE NOIR	00	19	08
BA	153	PRE NOIR	00	41	10
BA	154	PRE NOIR	00	20	25
BA	301	PRE NOIR	00	08	88
BA	302	PRE NOIR	00	15	34
BA	303	PRE NOIR	00	03	28
BA	304	PRE NOIR	00	05	22
BA	305	PRE NOIR	00	06	39
BA	306	PRE NOIR	00	17	74
BA	307	PRE NOIR	00	05	16
BA	308	PRE NOIR	00	20	19
BA	309	PRE NOIR	00	03	31
BA...	310	PRE NOIR	00	19	15
BA	311	PRE NOIR	00	02	31
BA	312	PRE NOIR	00	05	82
BA	315	PRE NOIR	00	09	75
BA	317	PRE NOIR	00	35	47
BA	335	PRE NOIR	00	00	79
BA	336	PRE NOIR	00	03	07
BA	436	PRE NOIR	00	14	32
BA	437	PRE NOIR	00	13	54
BA	626	PRE NOIR	01	04	09
BA	627	PRE NOIR	00	92	08
BA	659 (partie)	PRE NOIR	00	21	18
Total			11	12	17

Etant précisé que par suite de diverses opérations de réunion et de division cadastrale en cours de publication au service de la publicité foncière de GRENOBLE 3 l'emprise louée est à ce jour cadastrée ainsi qu'il suit :

Sect.	Numéro	Lieudit	ha	a	ca
BA	629	PRE NOIR	00	02	60
BA	631	PRE NOIR	00	01	38
BA	633	PRE NOIR	00	00	22

BA	635	PRE NOIR	00	01	30
BA	637	PRE NOIR	00	00	36
BA	641	PRE NOIR	05	84	74
BA	647	PRE NOIR	00	08	66
BA	649	PRE NOIR	00	18	68
BA	659 partie	PRE NOIR	00	21	18

Tel que le **BIEN LOUE** existe, avec tous droits y attachés, sans aucune exception ni réserve.

**EN FOI DE QUOI** la présente attestation est délivrée pour servir et valoir ce que de droit.

**FAIT A CROLLES (Isère),  
LE 30 avril 2024**

**Antoine PEQUEGNOT**  
**Hervé PEYSSON**  
NOTAIRES ASSOCIES  
Espace Belle Etoile - 81 Rue H. Fabre  
B.P. 8 - 38921 CROLLES Cedex  
Tél. 04 76 92 06 60 - Fax 04 76 92 06 64

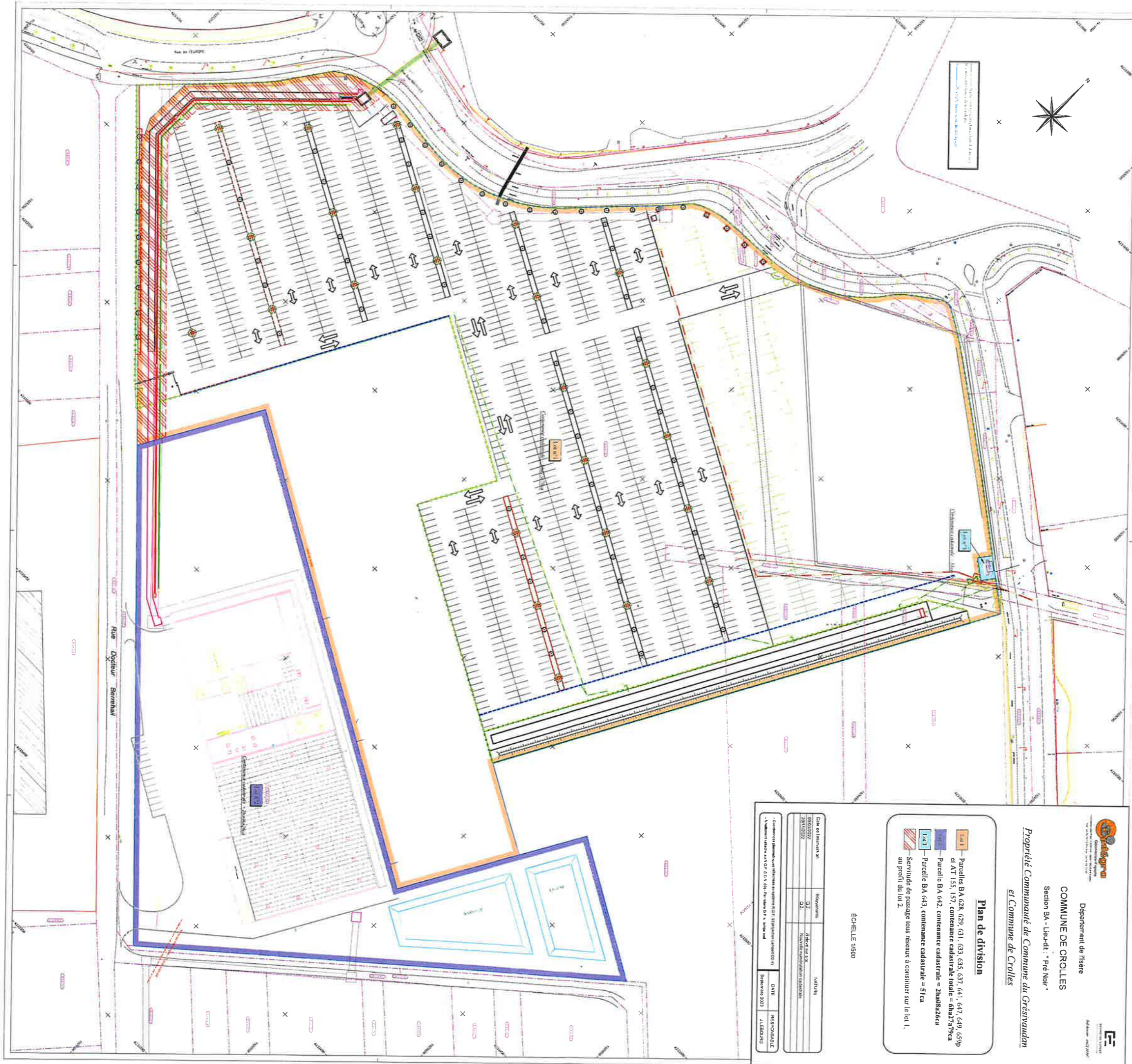

Departement de l'Isère

COMMUNE DE CROLLES

Section BA - Lieu-dit : "P'te Nour"

Propriété Communauté de Commune du Grésyvoisain  
et Commune de Crolles



**Plan de division**

- 1a1 Parcelles BA 628, 629, 631, 633, 635, 637, 641, 647, 649, 659p et AT 155, 157, contenance cadastrale totale = 6ha27,97ca
  - 1a2 Parcelle BA 642, contenance cadastrale = 2ha0824ca
  - 1a3 Parcelle BA 643, contenance cadastrale = 51ca
- Servitude de passage sous réseaux à constituer sur le lot 1, au profit du lot 2.

ECHELLE 1:500

DATE de l'intervention	REDACTEUR	NATURE
03/02/2022	Q2	Plan de division cadastrale
29/11/2022	Q2	Relevé topographique

CONTRÔLEUR	DATE	RESPONSABLE
André Gaudin	03/02/2022	J. LEBLANC



Antoine PEQUEGNOT  
Hervé PEYSSON  
Jennifer PITARCH  
Pascale FAVIER  
Sandy ALBOU-PEYRIN  
Notaires



Espace Belle Etoile  
81, Rue H. Fabre  
B.P. 8  
38921 CROLLES CEDEX  
Tél. 04 76 92 06 60  
Fax 04 76 92 06 64  
Email : [notaires38035.crolles@notaires.fr](mailto:notaires38035.crolles@notaires.fr)

Successieurs de Mes BOUSSANT-ROUX & MARTINET

Crolles, le 30 avril 2024.

Dossier suivi par  
GARBAN Bruno  
[bruno.garban.38035@notaires.fr](mailto:bruno.garban.38035@notaires.fr)

CCLG/ST MICRO  
1006647 /APE /BG /

### ATTESTATION

Je soussigné Me Antoine PEQUEGNOT notaire à CROLLES 81, rue Henri Fabre, Espace Belle Etoile, à CROLLES (Isère),

Certifie et atteste que suivant convention d'occupation précaire régularisée sous seing privé entre les parties en date du 31 janvier 2024,

La **COMMUNAUTE DE COMMUNES LE GRESIVAUDAN**, communauté de communes, personne morale de droit public située dans le département de l'Isère, dont l'adresse est à CROLLES CEDEX (38926), 390, Rue Henri Fabre, identifiée au SIREN sous le numéro 200018166.

A accordé à

La Société dénommée **STMicroelectronics (Crolles 2) SAS**, Société par actions simplifiée au capital de 150000000 €, dont le siège est à CROLLES (38920), 850 rue Jean Monnet, identifiée au SIREN sous le numéro 399395581 et immatriculée au Registre du Commerce et des Sociétés de GRENOBLE.

La mise à disposition à titre d'occupation précaire des biens dont la désignation suit :



*Membre d'une association agréée. Le règlement des honoraires par chèque est accepté*

*TVA intracommunautaire FR 82317823110*

*R.C.S. Grenoble 317 823 110*

*INFORMATION*

*En cas de litige non résolu avec un notaire, vous avez la possibilité de saisir le Médiateur du notariat à l'adresse suivante : [mediateurdunotariat@notaires.fr](mailto:mediateurdunotariat@notaires.fr) afin de tenter, avec son aide, de trouver une résolution amiable au conflit. Art L 616-1 et R 616-1 du code de la consommation. Site web : [mediateur-notariat.notaires.fr](http://mediateur-notariat.notaires.fr)*

Commune de CROLLES ((Isère) zone de Pré Noir.  
Diverses parcelles destinées à un usage de stationnement.  
Figurant ainsi au cadastre sous les références suivantes :

Sect.	Numéro	Lieudit	ha	a	ca
BA	47	La Chèvre	00	91	58
BA	371	La Chèvre	00	18	34
BA	40	La Chèvre	00	11	39
BA	39	La Chèvre	00	09	44
BA	38	La Chèvre	00	11	19
BA	37	La Chèvre	00	34	30
BA	43	La Chèvre	00	19	71
BA	42	La Chèvre	00	23	14
BA	41	La Chèvre	00	13	81

Fait à Crolles  
Le 30 avril 2024

**Antoine PEQUEGNOT**  
**Hervé PEYSSON**  
NOTAIRES ASSOCIES  
Espace Belle Etoile - 81 Rue H. Fabre  
B.P. 8 - 38921 CROLLES Cedex  
Tél. 04 76 92 06 60 - Fax 04 76 92 06 64

Département :  
ISERE ↴

Commune :  
CROLLES

Section : BA  
Feuille : 000 BA 01

Échelle d'origine : 1/2000  
Échelle d'édition : 1/2000

Date d'édition : 30/04/2024  
(fuseau horaire de Paris)

Coordonnées en projection : RGF93CC45  
©2022 Direction Générale des Finances  
Publiques

DIRECTION GÉNÉRALE DES FINANCES PUBLIQUES

EXTRAIT DU PLAN CADASTRAL

Le plan visualisé sur cet extrait est géré  
par le centre des impôts foncier suivant :  
Grenoble Sud Isère  
Pôle de Topographie et de Gestion  
Cadastrale Centre des Finances  
Publiques 38047  
38047 GRENOBLE CEDEX 2  
tél. 04 76 39 38 76 -fax  
ptgc.sud-isere@dgifp.finances.gouv.fr

Cet extrait de plan vous est délivré par :

cadastre.gouv.fr

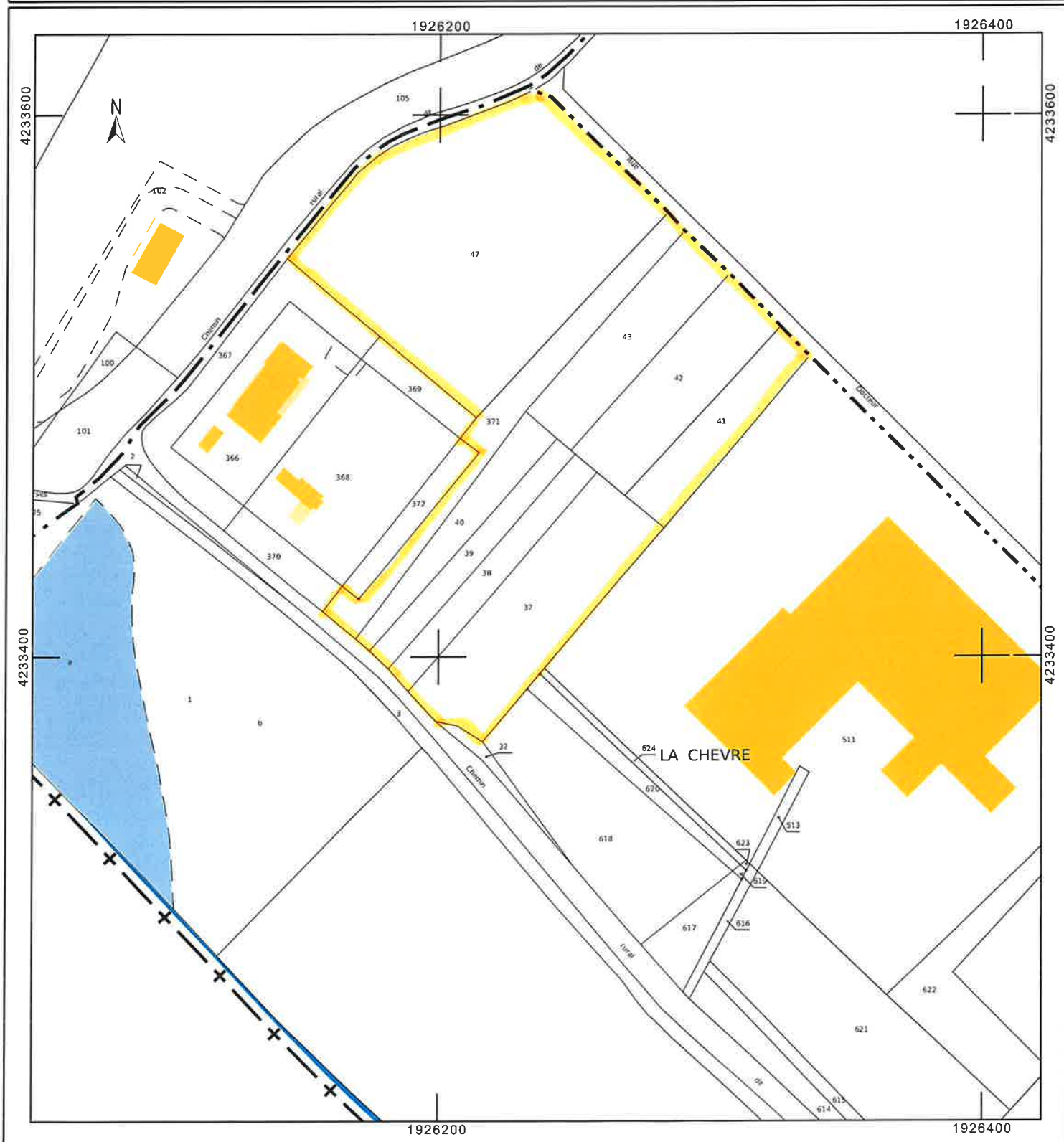



Antoine PEQUEGNOT  
 Hervé PEYSSON  
 Jennifer PITARCH  
 Pascale FAVIER  
 Sandy ALBOU-PEYRIN  
 Notaires



Espace Belle Etoile  
 81, Rue H. Fabre  
 B.P. 8  
 38921 CROLLES CEDEX  
 Tél. 04 76 92 06 60  
 Fax 04 76 92 06 64  
 Email : [notaires38035.crolles@notaires.fr](mailto:notaires38035.crolles@notaires.fr)

Successesseurs de Mes BOUSSANT-ROUX & MARTINET

Dossier suivi par  
 Tinhinane NEMMAR  
[tinhinane.nemmar.38035@notaires.fr](mailto:tinhinane.nemmar.38035@notaires.fr)

### ATTESTATION

Je soussigné, Maître Antoine PEQUEGNOT Notaire de la Société Civile Professionnelle «Antoine PEQUEGNOT et Hervé PEYSSON», titulaire d'un Office Notarial à CROLLES (Isère), Espace Belle Etoile, certifie et atteste que :

La Société dénommée **STMICROELECTRONICS (Crolles 2) SAS**, Société par actions simplifiée au capital de 150000000 €, dont le siège est à CROLLES (38920), 850 rue Jean Monnet, identifiée au SIREN sous le numéro 399395581 et immatriculée au Registre du Commerce et des Sociétés de GRENOBLE.

Anciennement dénommée **STMICROELECTRONICS CROLLES 2**,

Est propriétaire des biens immobiliers ci-après désignés :

#### Identification des biens

##### Désignation

A CROLLES (ISÈRE) 38920  
 Un tènement immobilier

Figurant ainsi au cadastre :

Section	N°	Lieudit	Surface
AT	147	PRE ROUX	00 ha 17 a 21 ca
AT	149	PRE ROUX	00 ha 05 a 62 ca
AZ	120	PRE BLANC	00 ha 47 a 85 ca
AZ	122	PRE BLANC	00 ha 08 a 30 ca
AZ	124	PRE BLANC	01 ha 33 a 85 ca
AZ	142	PRE BLANC	14 ha 94 a 82 ca
AZ	132	PRE ROUX	00 ha 05 a 00 ca
AZ	134	PRE ROUX	00 ha 09 a 85 ca
AZ	140	PRE ROUX	00 ha 11 a 14 ca
BA	438	RUE DOCTEUR BERREHAIL	01 ha 57 a 65 ca

Total surface : 18 ha 91 a 29 ca

#### Bureau secondaire :

LA TERRASSE (38660)

LE TOUVET (38660)

Espace Florentine

Rue de Prépontin

Tél. 04 76 90 70 06

Fax 04 76 90 71 39



Membre d'une association agréée. Le règlement des honoraires par chèque est accepté

TVA intracommunautaire FR 82317823110

R.C.S. Grenoble 317 823 110

INFORMATION

En cas de litige non résolu avec un notaire, vous avez la possibilité de saisir le Médiateur du notariat à l'adresse suivante : [mediateurdunotariat@notaires.fr](mailto:mediateurdunotariat@notaires.fr) afin de tenter, avec son aide, de trouver une résolution amiable au conflit. Art L 616-1 et R 616-1 du code de la consommation. Site web : [mediateur-notariat.notaires.fr](http://mediateur-notariat.notaires.fr)

Pour en avoir fait l'acquisition aux termes des actes suivants :

1/ Suivant acte d'apport partiel d'actif reçu par Maître PERINNE, notaire à PARIS, le 06 juillet 2004, publié auprès du service de la publicité foncière de GRENOBLE 2EME, le 25 août 2004 volume 2004P numéro 6298.

2/ Suivant acte de vente reçu par Maître Antoine PEQUEGNOT, notaire à CROLLES, le 20 septembre 2012, publié auprès du service de la publicité foncière de GRENOBLE 2EME, le 28 septembre 2012, volume 2012P numéro 7372.

3/ Suivant acte de vente reçu par Maître BRAULT, notaire à PARIS, le 30 juin 2014, publié auprès du service de la publicité foncière de GRENOBLE 2EME, le 23 juillet 2014, volume 2014P numéro 4815.

4/ Suivant acte de vente reçu par Maître Antoine PEQUEGNOT, notaire à CROLLES, le 8 février 2024, en cours de publication auprès du service de la publicité foncière de GRENOBLE 3EME.

**EN FOI DE QUOI la présente attestation est délivrée pour servir et valoir ce que de droit.**

**Fait à CROLLES (Isère)  
Le 2 mai 2024**

**Antoine PEQUEGNOT  
Hervé PEYSSON**

*Notaires Associés*

Espace Belle Etoile - 81 rue H. Fabre  
B.P. 8 - 38921 CROLLES Cedex  
Tél. 04 76 92 06 60 - Fax 04 76 92 06 64



Antoine PEQUEGNOT  
 Hervé PEYSSON  
 Jennifer PITARCH  
 Pascale FAVIER  
 Sandy ALBOU-PEYRIN  
 Notaires



Espace Belle Etoile  
 81, Rue H. Fabre  
 B.P. 8  
 38921 CROLLES CEDEX  
 Tél. 04 76 92 06 60  
 Fax 04 76 92 06 64  
 Email : [notaires38035.crolles@notaires.fr](mailto:notaires38035.crolles@notaires.fr)

Successeurs de Mes BOUSSANT-ROUX & MARTINET

Dossier suivi par  
 GARBAN Bruno  
 bruno.garban.38035@notaires.fr

VENTE CCLG/ST MICRO  
 1006931 /APE /BG /

### ATTESTATION

Aux termes d'un acte reçu par Maître Antoine PEQUEGNOT Notaire de la Société Civile Professionnelle «Antoine PEQUEGNOT et Hervé PEYSSON», titulaire d'un Office Notarial à CROLLES (Isère), Espace Belle Etoile, le 08 février 2024 il a été constaté la VENTE,

Par :

La **COMMUNAUTE DE COMMUNES LE GRESIVAUDAN**, communauté de communes, personne morale de droit public située dans le département de l'Isère, dont l'adresse est à CROLLES CEDEX (38926), 390, Rue Henri Fabre, identifiée au SIREN sous le numéro 200018166.

Au profit de :

La Société dénommée **STMicroelectronics (Crolles 2) SAS**, Société par actions simplifiée au capital de 150000000 €, dont le siège est à CROLLES (38920), 850 rue Jean Monnet, identifiée au SIREN sous le numéro 399395581 et immatriculée au Registre du Commerce et des Sociétés de GRENOBLE.

Bureau secondaire :

LA TERRASSE (38660)

LE TOUVET (38660)

Espace Florentine

Rue de Prépontin

Tél. 04 76 90 70 06

Fax 04 76 90 71 39

#### **Quotités acquises**

La société dénommée STMicroelectronics (Crolles 2) SAS acquiert la pleine propriété.

#### Identification des biens

##### Désignation

A CROLLES (ISÈRE) 38920 ROUX,

Diverses parcelles de terrain. .

Figurant ainsi au cadastre :

Section	N°	Lieudit	Surface
AT	147	PRE ROUX	00 ha 17 a 21 c
AT	149	PRE ROUX	00 ha 05 a 62 c



Membre d'une association agréée. Le règlement des honoraires par chèque est accepté

TVA intracommunautaire FR 82317823110

R.C.S. Grenoble 317 823 110

INFORMATION

En cas de litige non résolu avec un notaire, vous avez la possibilité de saisir le Médiateur du notariat à l'adresse suivante : [mediateurdunotariat@notaires.fr](mailto:mediateurdunotariat@notaires.fr) afin de tenter, avec son aide, de trouver une résolution amiable au conflit. Art L 616-1 et R 616-1 du code de la consommation. Site web : [mediateur-notariat.notaires.fr](http://mediateur-notariat.notaires.fr)

AZ	132	PRE ROUX	00 ha 05 a 00 c
AZ	134	PRE ROUX	00 ha 09 a 85 c
AZ	140	PRE ROUX	00 ha 11 a 14 c

Total surface : 00 ha 48 a 82 ca

**EN FOI DE QUOI la présente attestation est délivrée pour servir et valoir ce que de droit.**

**FAIT A CROLLES (Isère)**

**LE 30 avril 2024**

**Antoine PEQUEGNOT**

**Hervé PEYSSON**

**NOTAIRES ASSOCIES**

Espace Belle Etoile - 81 Rue H. Fabre

B.P. 8 - 38921 CROLLES Cedex

Tél. 04 76 92 06 60 - Fax 04 76 92 06 64

A large, stylized handwritten signature in black ink, appearing to be a cursive 'L' or similar character, positioned to the left of the notary information.



Commune :  
CROLLES (140)

DIRECTION GENERALE DES FINANCES PUBLIQUES

Section : AZ  
Feuille(s) : 000 AZ 01  
Qualité du plan : P4 ou CP [20 cm]

Numéro d'ordre du document  
d'arpentage : 3304 L  
Document vérifié et numéroté le 14/04/2016  
A Grenoble CDIF 1  
Par Marie Anne Parrot  
Géomètre principal du cadastre  
Signé

EXTRAIT DU PLAN CADASTRAL

Echelle d'origine : 1/1000  
Echelle d'édition : 1/1000  
Date de l'édition : 14/04/2016  
Support numérique : .....

Centre des Impôts foncier de :  
Grenoble 1  
Direction départementale des finances publiques  
9, Bd Joseph Vallier  
38100 GRENOBLE  
Téléphone : 04 76 39 39 64  
cdif.grenoble-1@dgifp.finances.gouv.fr

CERTIFICATION  
(Art. 25 du décret n° 55-471 du 30 avril 1955)  
Le présent document d'arpentage, certifié par les propriétaires sous signes (3)  
a été établi (1) :  
A - D'après les indications qu'ils ont fournies au bureau,  
B - En conformité d'un piquetage : ..... effectué sur le terrain ;  
C - D'après un plan d'arpentage ou de bornage, dont copie ci-jointe, dressé  
le ..... par ..... géomètre à .....  
Les propriétaires déclarants ont pris connaissance des informations portées  
au dos de la matrice 6463.  
A ....., le .....

D'après le document d'arpentage  
dressé  
Par J. LEBOURG (2)  
Réf. :  
Le 18/06/2015

(1) Rayer les mentions inutiles. La formule A n'est applicable que dans le cas d'une esquisse (plan rénové par voie de mise à jour). Dans la formule B, les propriétaires peuvent avoir effectué eux-mêmes le piquetage.  
(2) Qualité de la personne agréée (géomètre expert, inspecteur, géomètre ou technicien retraité du cadastre, etc...)  
(3) Précisez les noms et qualité du signataire s'il est différent du propriétaire (mandataire, avoué, représentant qualifié de l'autorité compétente, etc...)

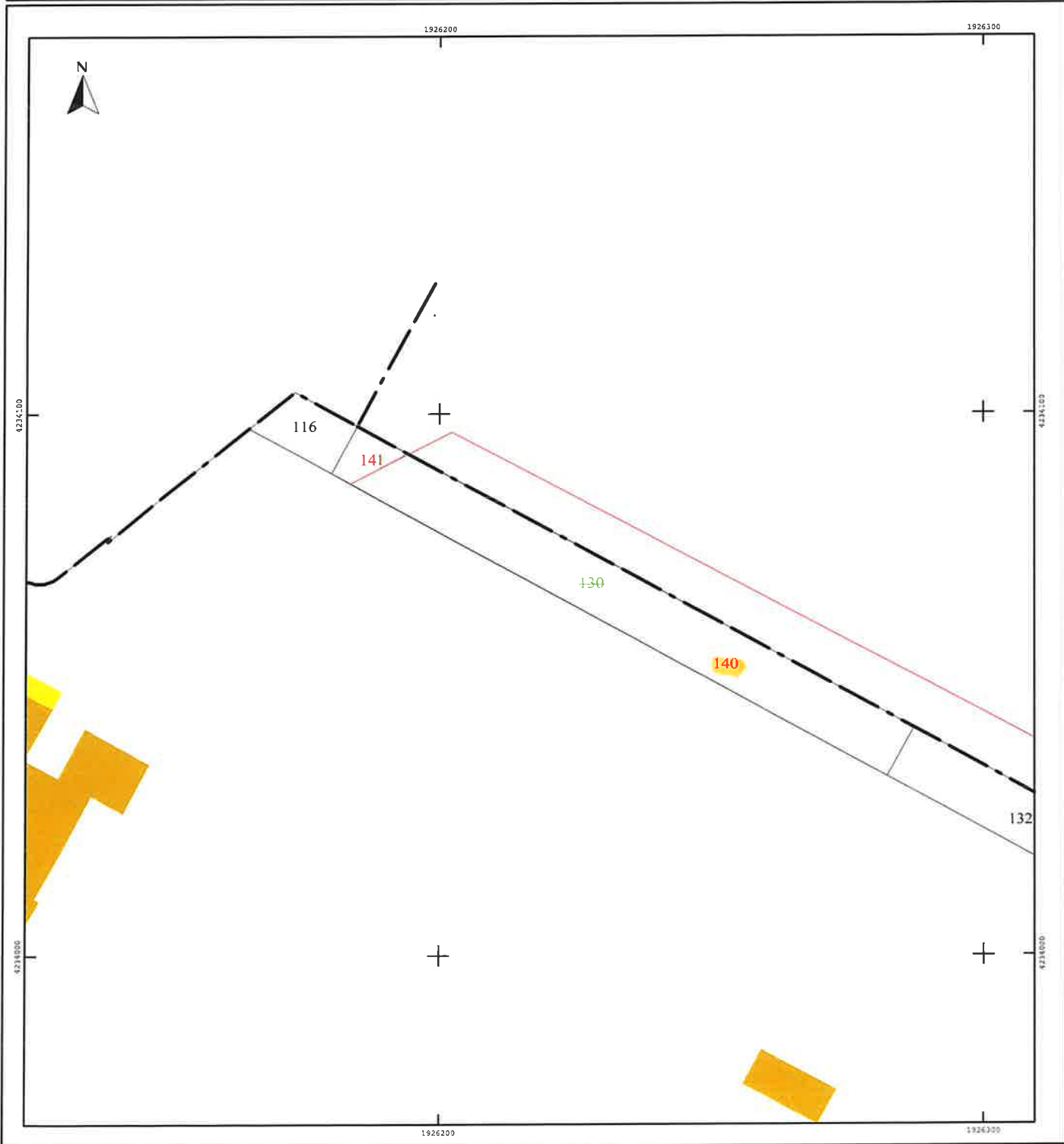



Département :  
ISERE

Commune :  
CROLLES

Section : AZ  
Feuille : 000 AZ 01

Échelle d'origine : 1/1000  
Échelle d'édition : 1/1000

Date d'édition : 30/04/2024  
(fuseau horaire de Paris)

Coordonnées en projection : RGF93CC45  
©2022 Direction Générale des Finances  
Publiques

DIRECTION GÉNÉRALE DES FINANCES PUBLIQUES

EXTRAIT DU PLAN CADASTRAL

Le plan visualisé sur cet extrait est géré  
par le centre des impôts foncier suivant :  
Grenoble Sud Isère  
Pôle de Topographie et de Gestion  
Cadastrale Centre des Finances  
Publiques 38047  
38047 GRENOBLE CEDEX 2  
tél. 04 76 39 38 76 -fax  
ptgc.sud-isere@dgfip.finances.gouv.fr

Cet extrait de plan vous est délivré par :

cadastre.gouv.fr

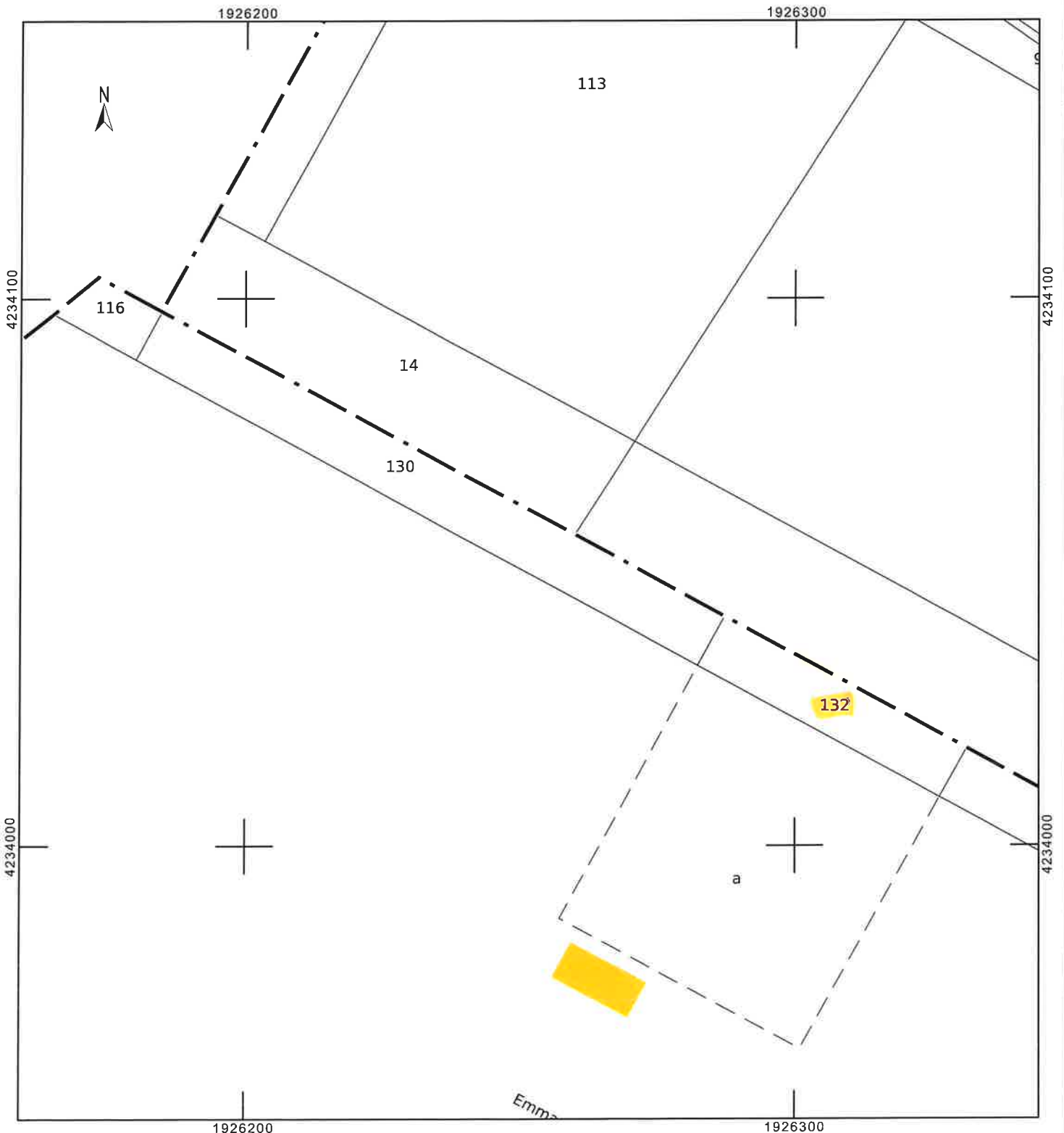



DIRECTION GENERALE  
DES FINANCES PUBLIQUES  
EXTRAIT DU PLAN CADASTRAL

Commune : CROLLES (140)  
Section : AT  
Feuille(s) : 000 AT 01  
Echelle d'origine : 1/1000  
Echelle d'édition : 1/1000  
Date de l'édition : 14/04/2016  
Date de saisie : 01/01/1995

N° d'ordre du document d'arpentage : 3303 R  
Document vérifié et numéroté le 14/04/2016  
A Grenoble CDIF 1  
Par Marie Anne Parrot  
Géomètre principal du cadastre  
Signé

Cachet du service d'origine :  
Grenoble 1  
Centre des Impôts foncier de :  
Direction départementale des finances publiques  
9, Bd Joseph Vallier

38100 GRENOBLE  
Téléphone : 04 76 39 39 64  
cdfif.grenoble-1@dgifp.finances.gouv.fr

CERTIFICATION

(Art. 25 du décret n° 55-471 du 30 avril 1957)

Le présent document d'arpentage, certifié par les propriétaires sous-signés (3) a été établi par :

A - D'après les indications qu'ils ont fournies au bureau ;

B - En conformité d'un piquetage ;

C - D'après un plan d'arpentage ou de bornage, dont copie ci-jointe, dressé le / /

par géomètre à \_\_\_\_\_ le \_\_\_\_\_

Les propriétaires déclarent avoir pris connaissance des informations portées au dos de la chemise 6463.

A \_\_\_\_\_ le \_\_\_\_\_

D'après le document d'arpentage dressé  
Par J. LEBOURG (2)

Réf. :

Le 18/06/2015

(1) Rayer les mentions inutiles. La formule A n'est applicable que dans le cas d'une esquisse (plan renoué par voie de mise à jour). Dans la formule B, les propriétaires peuvent avoir effectué eux-mêmes le piquetage.  
(2) Qualité de la personne agréée (géomètre expert, inspecteur, géomètre ou technicien retraité du cadastre).  
(3) Précisez les noms et qualité du signataire s'il est différent du propriétaire (mandataire, avoué, représentant qualifié de l'autorité saisissant, etc.).

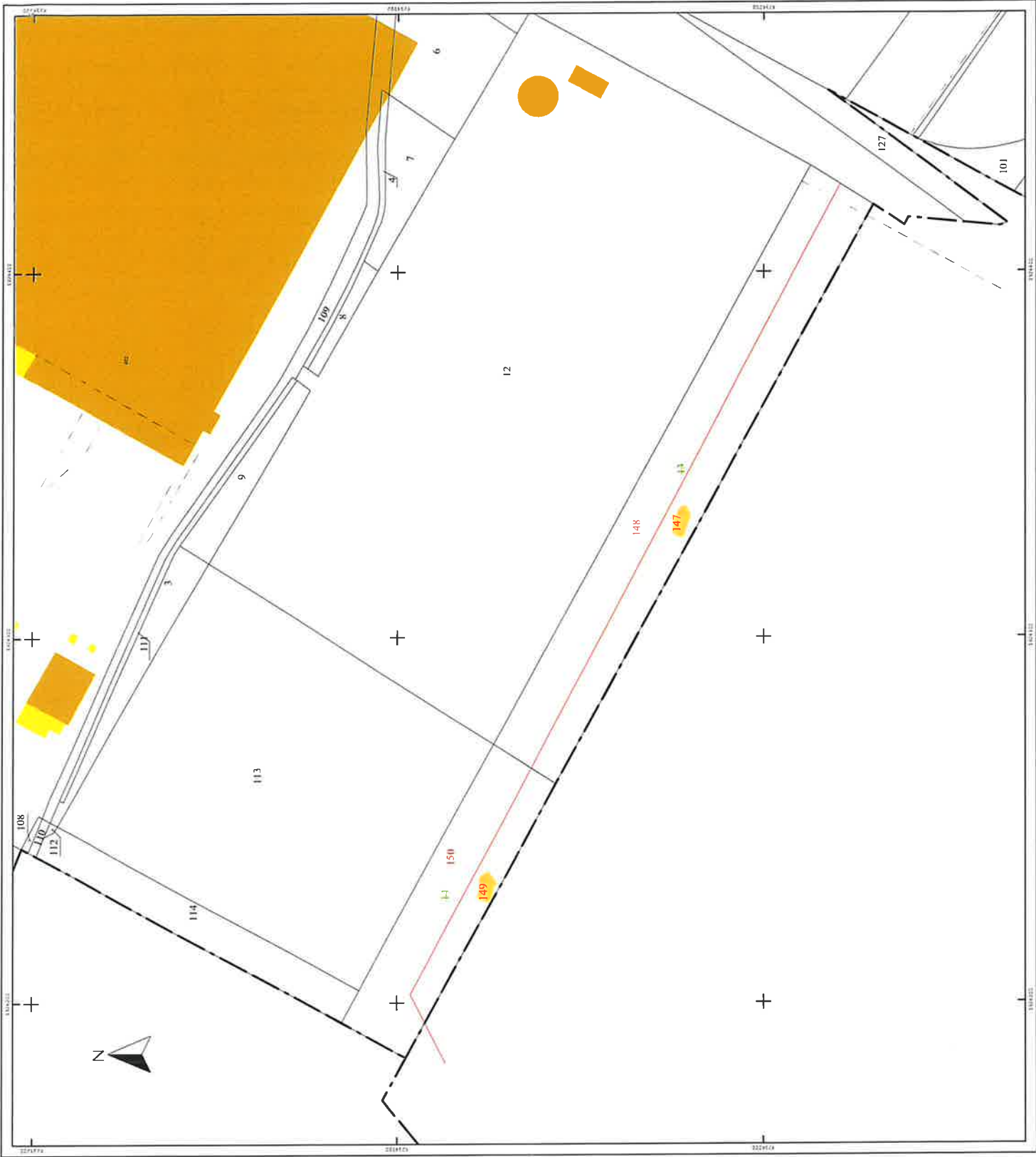



ANNEXE 3

L'attestation de mise à disposition de terrains par STMicroelectronics (Crolles 2) SAS au profit du pétitionnaire, STMicroelectronics France, SAS

**ATTESTATION SUR L'HONNEUR DE MISE A DISPOSITION DE TERRAINS SITUES A  
CROLLES**

Attestation établie dans le cadre du projet d'extension de l'usine actuelle de STMicroelectronics, située au 850 rue Jean Monnet, Crolles, 38920 (« Projet »).

STMICROELECTRONICS (Crolles 2) SAS, société par action simplifiée au capital de 150 000 000,00 euros dont le siège est à CROLLES (38920) 850 rue Jean Monnet, immatriculée au registre du commerce et des sociétés de GRENOBLE sous le numéro 399 395 581, représentée par Monsieur Eric GERONDEAU, agissant en qualité de Président, et ayant tous pouvoirs à l'effet des présentes,

atteste par la présente :

- disposer de la maîtrise foncière des parcelles suivantes sises sur la commune de CROLLES (38920) et figurant au cadastre sous les références indiquées ci-dessous, et

- les mettre à disposition, en tant qu'elles sont nécessaires à la réalisation du Projet, de STMICROELECTRONICS France, société par actions simplifiée au capital de 1.010.964.754,03 dont le siège est à MONTROUGE (92120), 134-136 Avenue Aristide Briand immatriculée au registre du commerce et des sociétés de NANTERRE sous le numéro 341 459 386, représentée par Madame Frédérique LE GREVES:

<b>Section</b>	<b>Numéro</b>
BA	47
BA	371
BA	40
BA	39
BA	38
BA	37
BA	43
BA	42
BA	41
BA	629
BA	631
BA	633
BA	635
BA	637
BA	641
BA	647
BA	649
BA	659 partie
BA	614



BA	615
BA	616
BA	617
BA	619
BA	621
BA	622
BA	623
BA	642
BA	438
BA	26
AT	147
AT	149
AZ	120
AZ	122
AZ	124
AZ	142
AZ	132
AZ	134
AZ	140

Signée par voie de signature électronique (DocuSign)

Le 13 May 2024

DocuSigned by:  
*Eric GERONDEAU*  
6EAA75E950AF41C

ERIC GERONDEAU  
Président de STMICROELECTRONICS (Crolles 2) SAS