

PROJET D'AMENAGEMENT D'UNE  
AIRE DE GRAND PASSAGE  
CHEMAUDIN ET VAUX

ENQUETE PARCELLAIRE

**PIECE 2 : PLANS PARCELLAIRES**

Commune de CHEMAUDIN ET VAUX  
Projet de Création d'une Aire de Grand Passage



PLAN PARCELLAIRE PAR PROPRIETAIRE  
Etude de l'emprise foncière

Dep. Urbanisme  
Service Topographie  
4, rue Gabriel Péroz, "La Cité"  
26043 BESANCON Cedex  
Tel. 03 31 87 89 10  
e-mail : topo@grandbesancon.fr

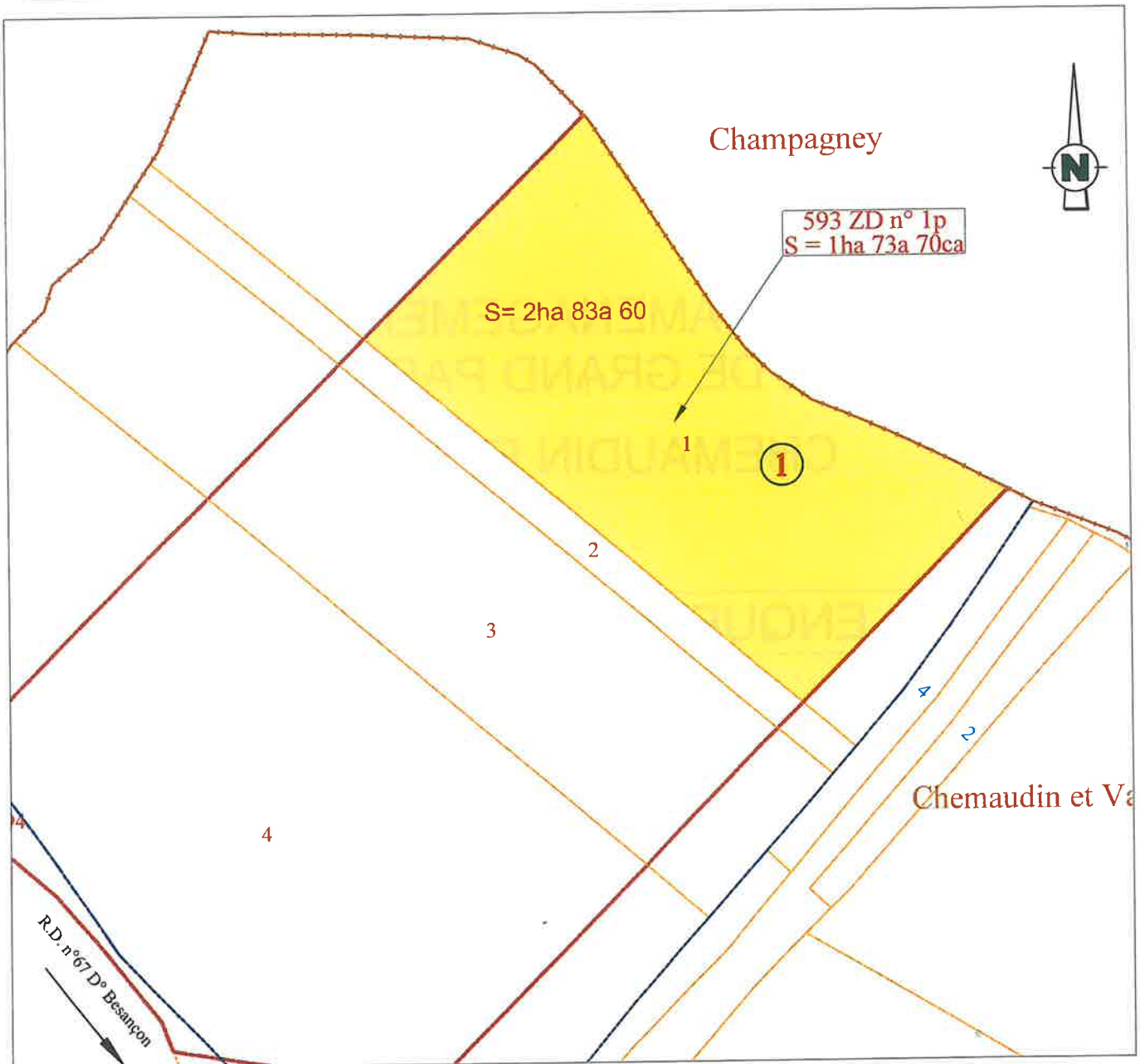

Nom des propriétaires :

Ind. GILLET-PEGEOT-PREUX-SAUVIN-VERNIER

Section et numéro cadastral :

593ZD n° 1

Légende :

Surface d'emprise par propriétaire

Numéro de propriétaire à l'état parcellaire

6 a 12 Surface totale de la parcelle

Echelle :

1/2000°

Date d'édition :

le 8 avril 2024

N° propriétaire

1

N° feuille

1/1

Commune de **CHEMAUDIN ET VAUX**  
Projet de Création d'une Aire de Grand Passage



Dep. Urbanisme  
Service Topographie  
4, rue Gabriel Pignatelli 'La Cité'  
25043 BESANCON Cedex  
Tél. 03 81 87 89 10  
e-mail: topo@grandbesancon.fr

**PLAN PARCELLAIRE PAR PROPRIETAIRE**  
Etude de l'emprise foncière

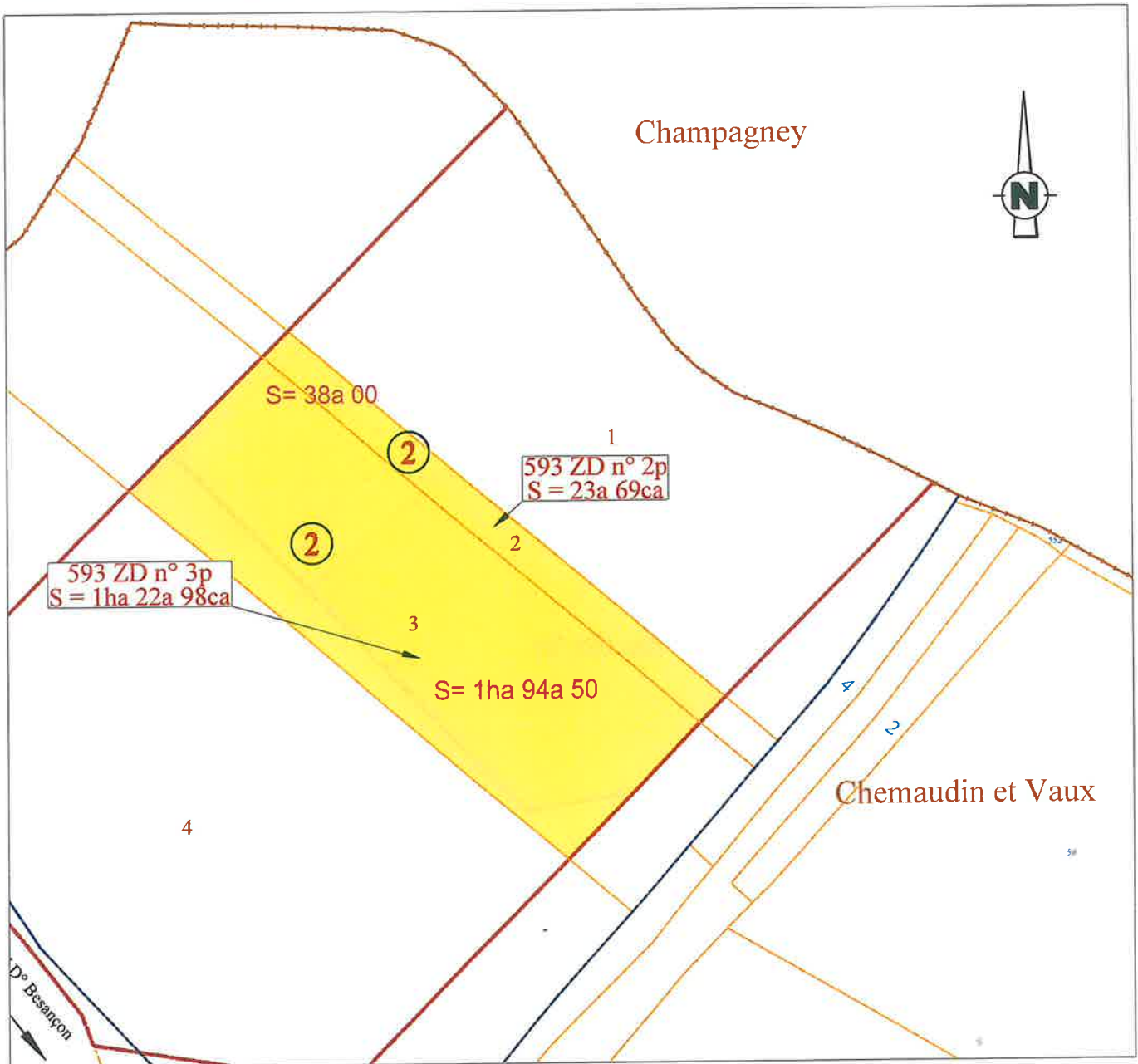

Nom des propriétaires :

**Mme Sylvie PAILLARD**

Section et numéro cadastral :

**593ZD n° 2-3**

Légende :

Surface d'emprise par propriétaire

Numéro de propriétaire à l'état parcellaire

Surface totale de la parcelle

Echelle :

**1/2000°**

Date d'édition :

**le 8 avril 2024**

N° propriétaire

**2**

N° feuille

**1/1**

Commune de **CHEMAUDIN ET VAUX**  
 Projet de Création d'une Aire de Grand Passage



Dep. Urbanisme  
 Service Topographie  
 4, rue Gabriel Péri (par. La Cité)  
 28010 BESANCON Cedex  
 Tél. 03 51 87 89 30  
 e-mail : info@grandbesancon.fr

**PLAN PARCELLAIRE PAR PROPRIETAIRE**  
 Etude de l'emprise foncière

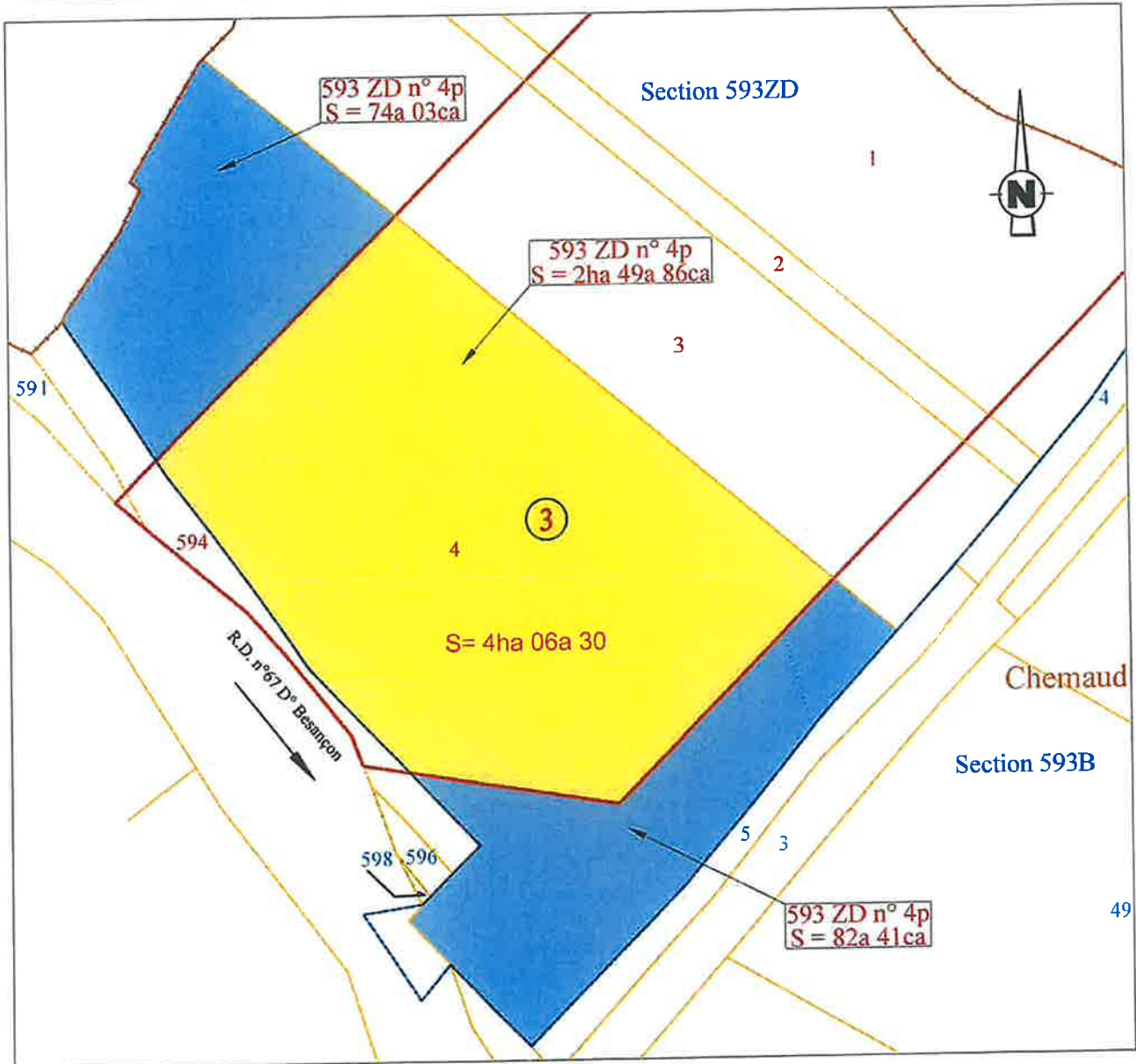

Nom des propriétaires : <b>Succession non réglée GILLET Marie Edmond Henry</b>	<b>Légende :</b> Acquisition par C.U. G.B.M. Reliquat propriétaire Numéro de propriétaire à l'état parcellaire 6 a 12 Surface totale de la parcelle	Echelle : <b>1/2000°</b>	
		Date d'édition : <b>le 12.09.2024</b>	
Section et numéro cadastral : <b>593ZD n° 4</b>		N° propriétaire : <b>3</b>	N° feuille : <b>1/1</b>



Commune de **CHEMAUDIN ET VAUX**  
 Projet de Création d'une Aire de Grand Passage



**PLAN PARCELLAIRE PAR PROPRIETAIRE**  
 Etude de l'emprise foncière

Dep. Organisme  
 Ser. de Topographie  
 41 - 75 - 11 Place de la Vallée  
 25012 BESANCON Cedex  
 Tél. 03 83 37 33 10  
 Email: info@topomilieu.com

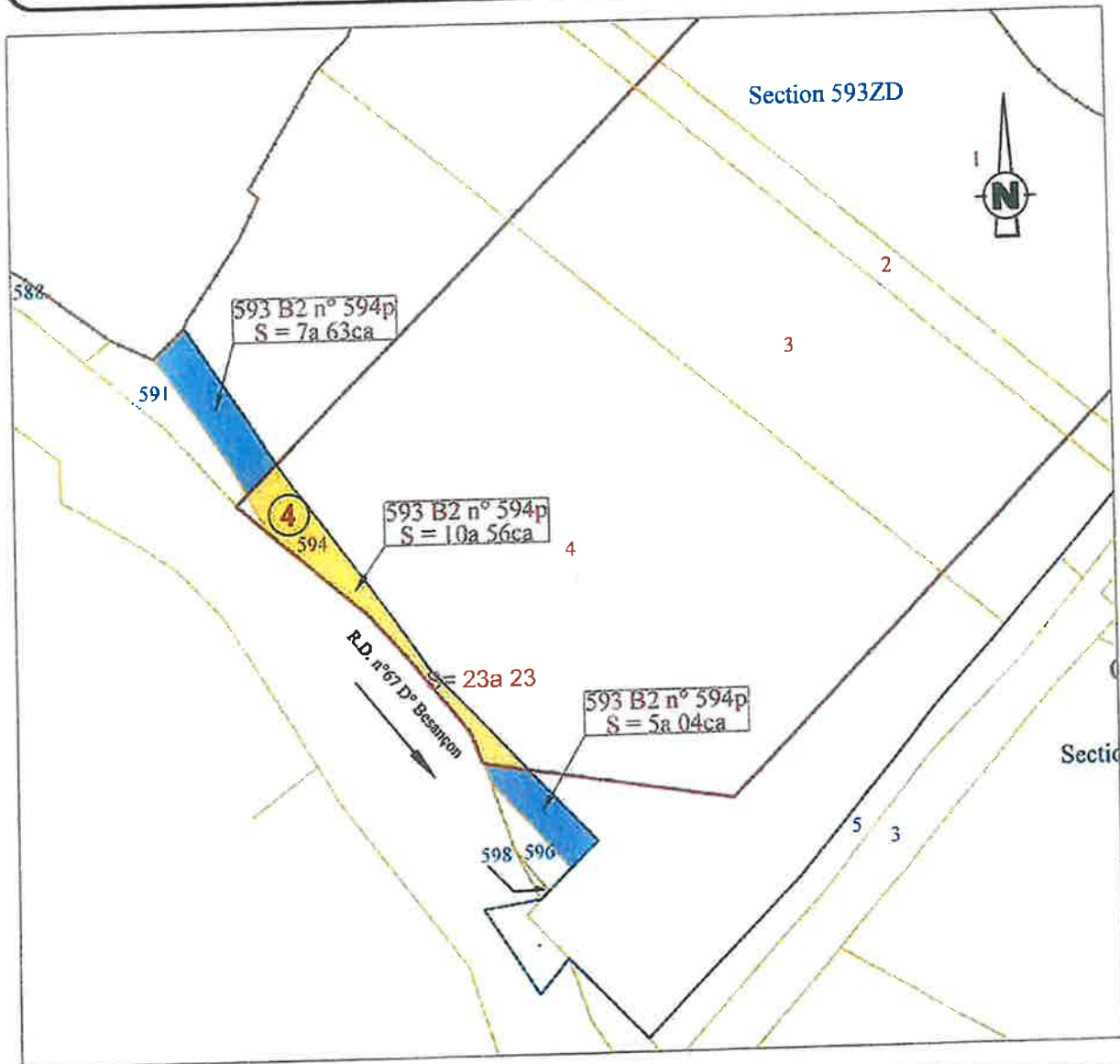

Nom des propriétaires : <p style="text-align: center;"><b>CORLET Fabrice</b></p>	Légende : <ul style="list-style-type: none"> <li><span style="display: inline-block; width: 15px; height: 10px; background-color: yellow; border: 1px solid black; margin-right: 5px;"></span> Acquisition par C.U. G.B.M.</li> <li><span style="display: inline-block; width: 15px; height: 10px; background-color: blue; border: 1px solid black; margin-right: 5px;"></span> Reliquat propriétaire</li> </ul>	Echelle : <p style="text-align: center;"><b>1/2000°</b></p>	
Section et numéro cadastral : <p style="text-align: center;"><b>593B n° 594</b></p>	① Numéro de propriétaire à l'état parcellaire 6 a 12 Surface totale de la parcelle	Date d'édition : <p style="text-align: center;"><b>le 12.09.2024</b></p>	
		N° propriétaire <p style="text-align: center;"><b>4</b></p>	N° feuille <p style="text-align: center;"><b>1/1</b></p>