

Localisation du projet

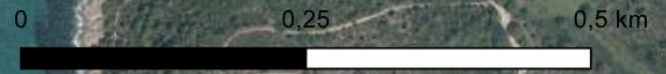



Projet de concession de plage naturelle de Gigaro





Projet de concession de plage naturelle de Gigaro

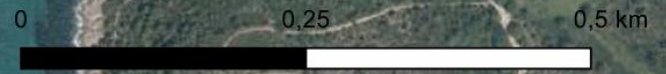



Projet de concession de plage naturelle de Gigaro

0 0,25 0,5 km



Projet de concession de plage naturelle de Gigaro

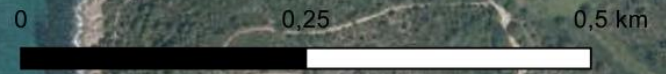

Photos du site



Projet de concession de plage naturelle de Gigaro

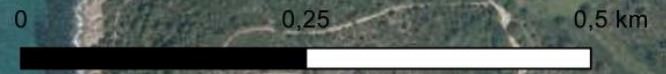

Photos du site



Projet de concession de plage naturelle de Gigaro

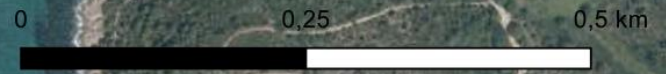

Evaluation des incidences

 ZNIEFF Marine type 2
« Herbiers de posidonies de la baie de Cavalaire »

 ZNIEFF terrestre type 1
« Caps Lardier, Taillat et Camarat »

 Site Natura2000
« Corniche varoise »
(directive habitats)

 Réservoir de biodiversité
SRCE

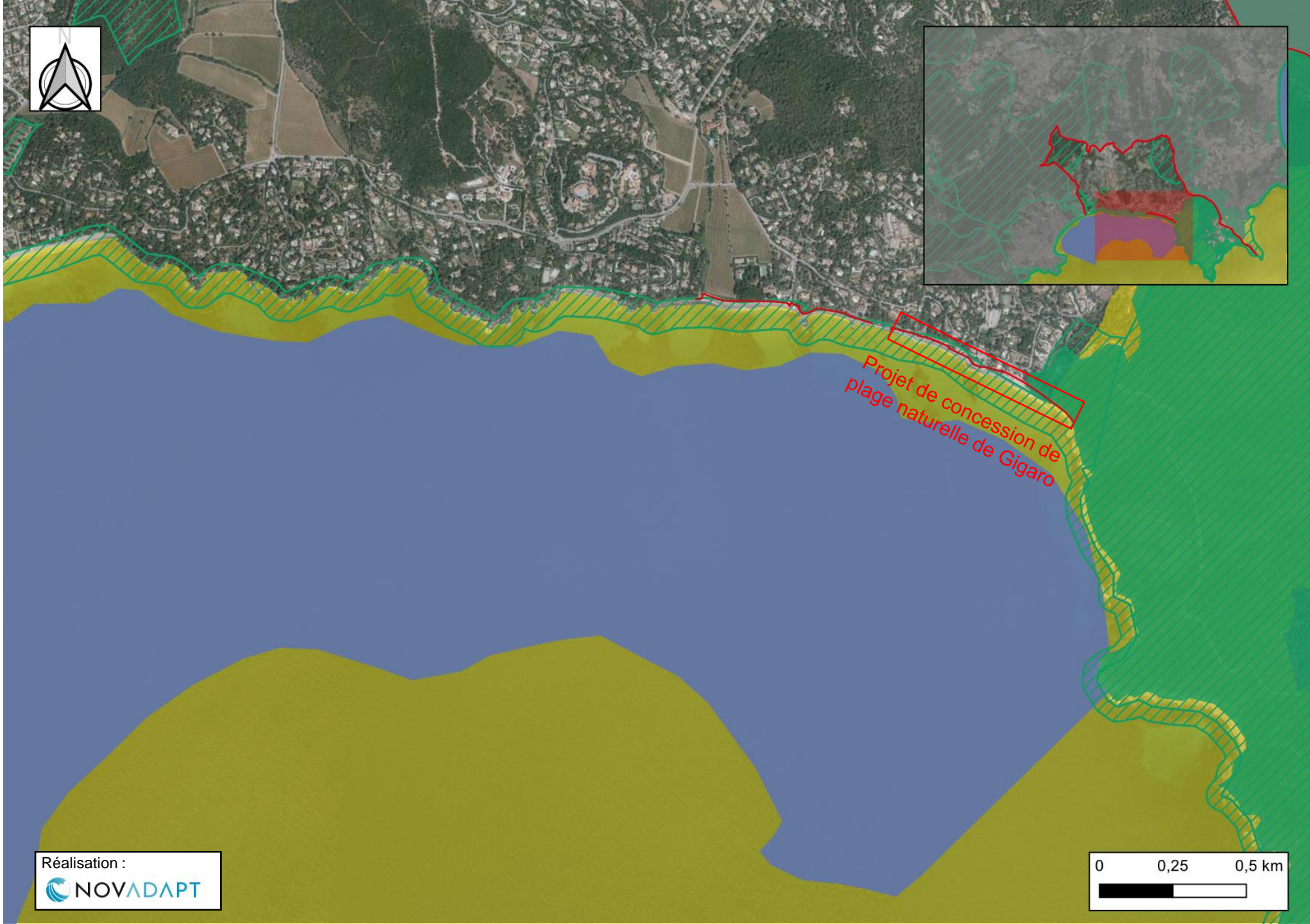

Réalisation :

0 0,25 0,5 km

Evaluation des incidences

Site inscrit « Presqu'île de Saint-Tropez »

Site classé « Les 3 caps méridionaux de la presqu'île de Saint-Tropez »

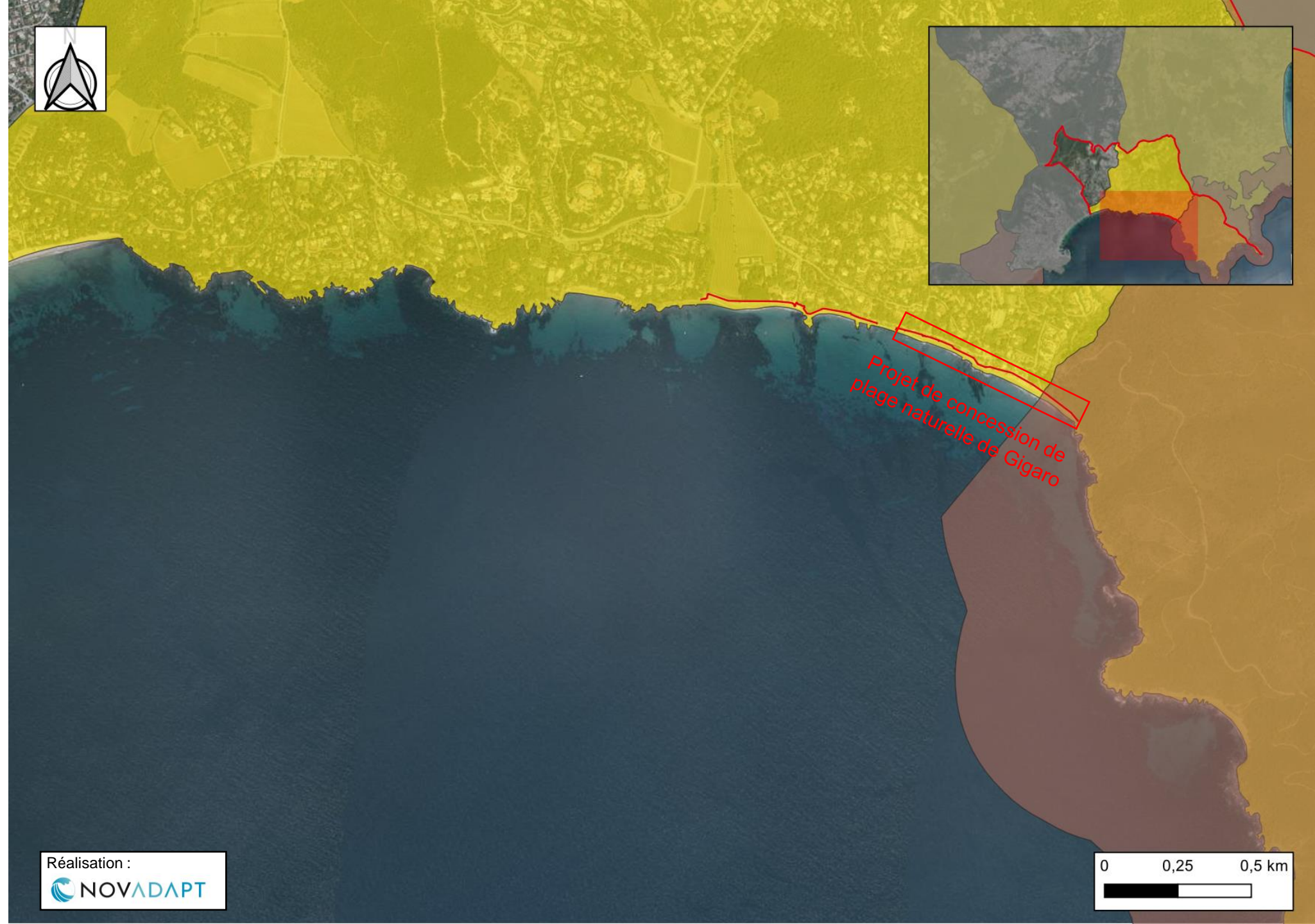
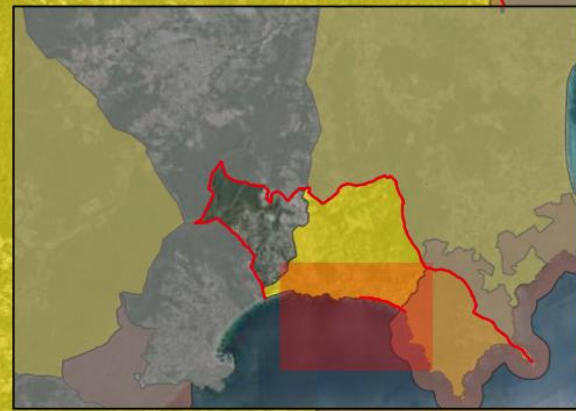

Projet de concession de
plage naturelle de Gigaro



Réalisation :
 NOVADAPT

