

### Plan de Prévention des Risques naturels prévisibles Commune de Petite île

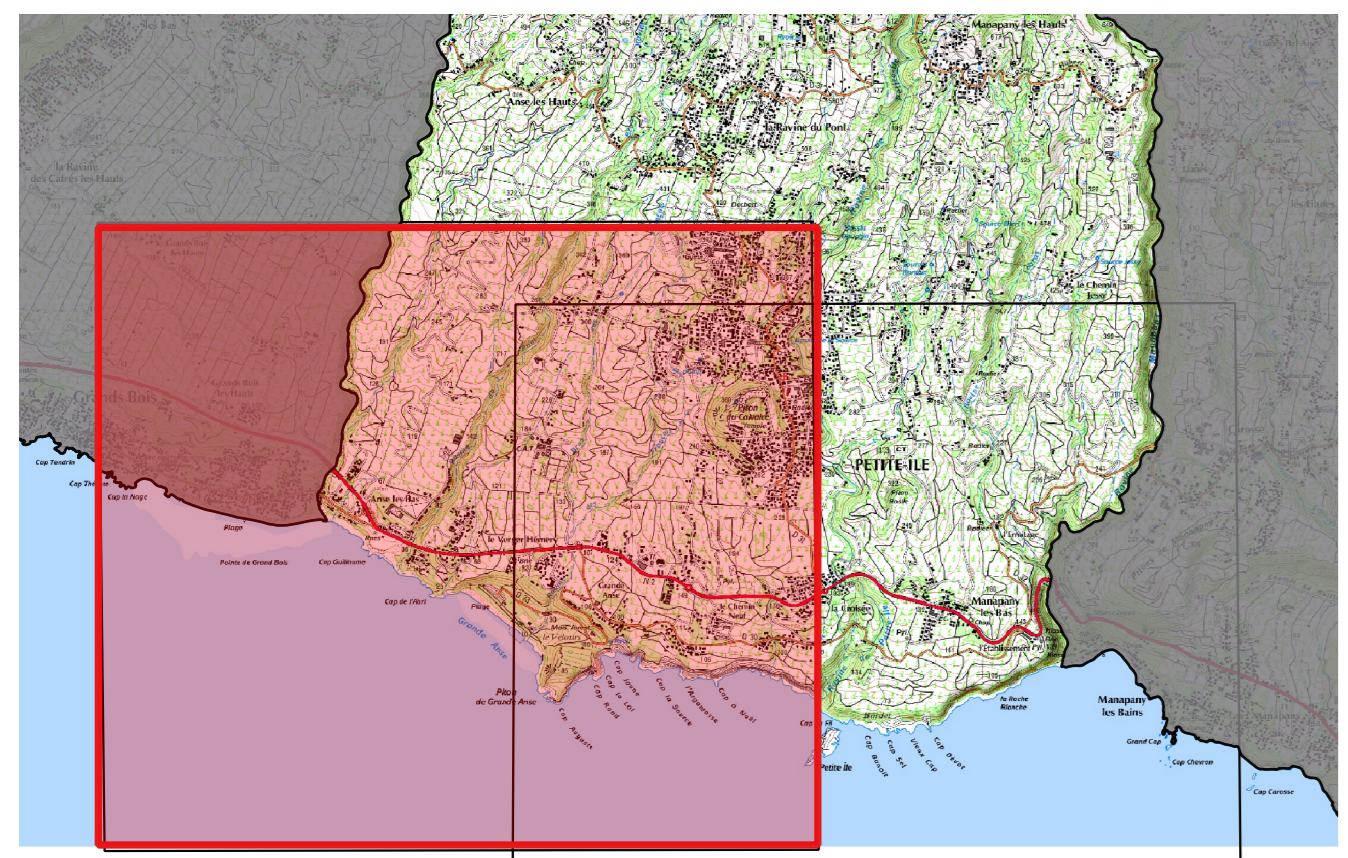

### Cartographie de l'aléa recul du trait de côte

**Annexe 2**  
**Petite île Ouest**  
**Echelle 1/5 000**

Enquête Publique

Octobre 2024

- LEGENDE**
- Trait de côte à échéance 100 ans avec prise en compte du changement climatique
  - Zonage de l'aléa "recul du trait de côte" à échéance 100 ans
  - Trait de côte de référence

- Courbes de niveau et cours d'eau**
- Lignes\_Iso\_Petitelle
  - Cours d'eau
- Réseau routier**
- Routes
- Bâtiments et constructions**
- Bâtiment remarquable (Mairie, Hôpital, Lycée,..)
  - Bâtiment industriel
  - Terrain de sport
  - Cimetière
  - Autre bâtiment
- Cadastre**
- Commune\_Petitelle
  - Parcellaire

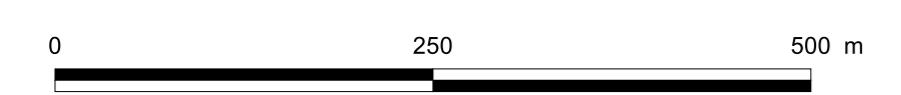
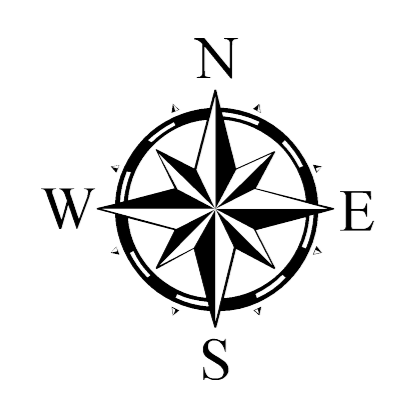

ECHELLE 1 / 5 000

Fond topographique : ©IGN-BD TOPO® 2019, MNTR® ©IGN 2012, LITHO3D® ©IGN-SHOM 2012  
 Fond parcellaire : © DGFiP - PCI vecteur® 2017  
 Cartographie : BRGM Réunion - 2024

Projection utilisée : RGF92 / UTM 40S



**Plan de Prévention des Risques naturels prévisibles  
Commune de Petite île**

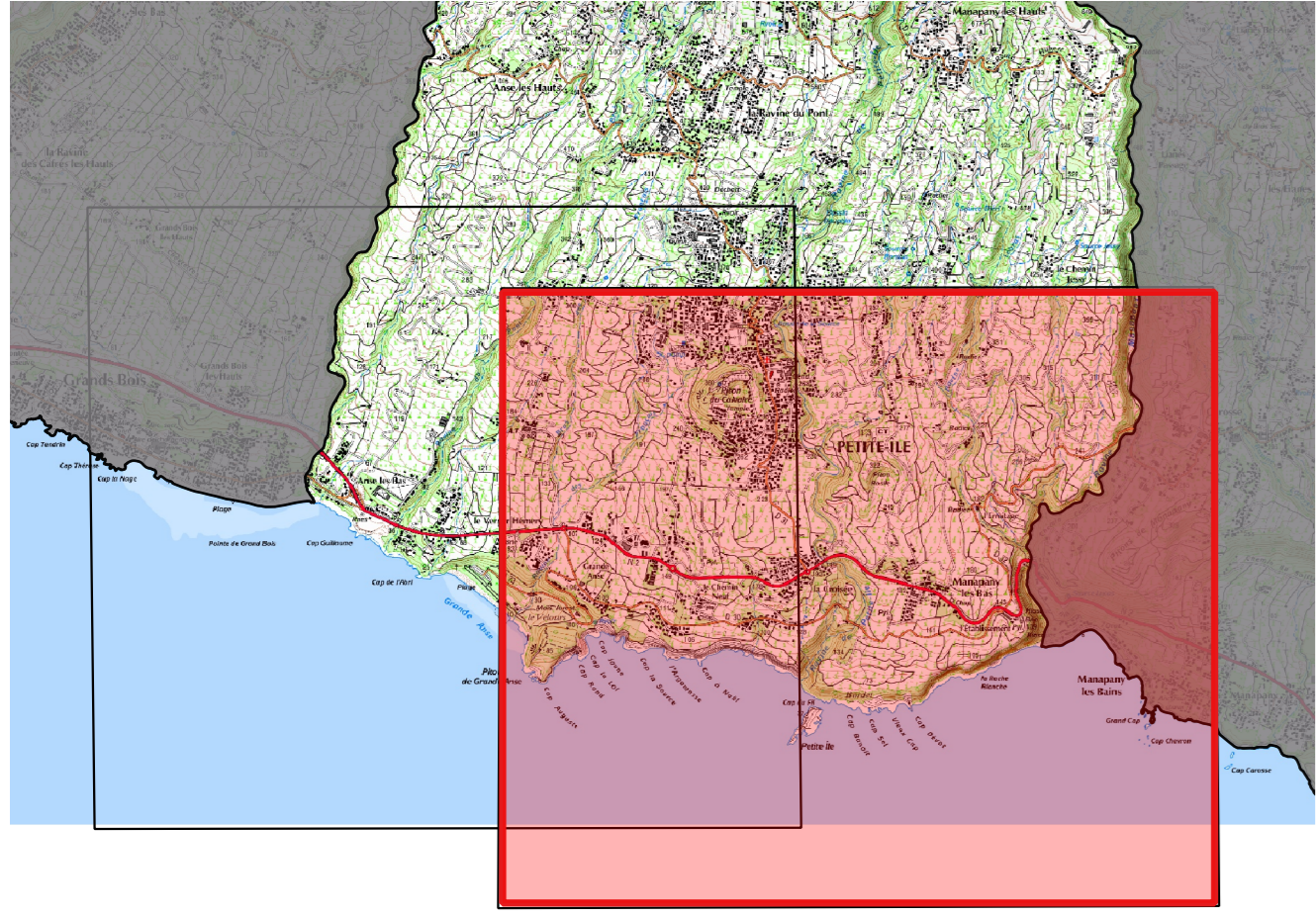

**Cartographie de l'aléa recul du trait de côte**

**Annexe 2  
Petite île Est  
Echelle 1/5 000**

Enquête Publique

Octobre 2024



**LEGENDE**

- - - Trait de côte à échéance 100 ans avec prise en compte du changement climatique
- Zonage de l'aléa "recul du trait de côte" à échéance 100 ans
- Trait de côte de référence

**Courbes de niveau et cours d'eau**

- Lignes\_Iso\_Petiteîle
- Cours d'eau
- Réseau routier**
- Routes
- Bâtiments et constructions**
- Bâtiment remarquable (Mairie, Hôpital, Lycée,..)
- Bâtiment industriel
- Terrain de sport
- Cimetière
- Autre bâtiment
- Cadastre**
- Commune\_Petiteîle
- Parcellaire

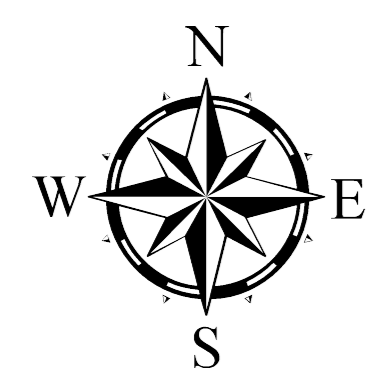

0 250 500 m

ECHELLE 1 / 5 000

Fond topographique :  
©IGN-BD TOPO© 2019, MNTR© IGN 2012, Lito3D© IGN-SHOM 2012  
Fond parcellaire : © DGFiP - PCI vecteur © 2017  
Cartographie : BRGM Réunion - 2024

Projection utilisée : RGR92 / UTM 40S



350000

352000

354000