INFRAMED
INGÉNIEURS CONSEILS

INFRAMED INGÉNIEURS CONSEILS
Immeuble le Saint Antoine
625 Avenue de la saladelle
34 130 SAINT AUNES
Tel: 04 67 56 13 32
Fax : 09 72 35 55 62
contact@infra-ing.fr
www.infra-ing.fr

- Eaux usées
- Eau Potable
- Eaux Pluviales
- Station d'épuration
- Réseaux Secs
- Voirie
- Aménagement urbain

DEPARTEMENT DU GARD
COMMUNES DE
BELLEGARDE ET SAINT GILLES

CCBTA
Communauté de communes
Beaucaire Terre d'Argence

AMENAGEMENT DE LA VIARHONA
PONT D'ESPEYRAN AU PORT DE BELLEGARDE

11.6 - PLAN DES TRAVAUX (6/21)

INDICE	DATE	DESSINATEUR	VERIFICATEUR	MODIFICATION
A	26/02/2024	E.P	P.B	PREMIERE DIFFUSION
B				
C				
D				

Affaire 23-009

Echelle : 1/500

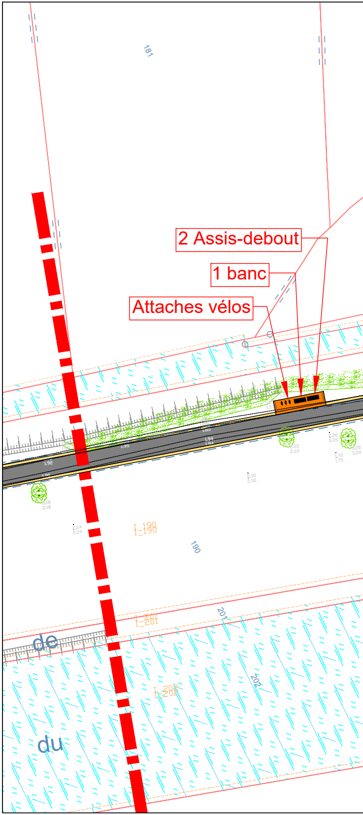
181
2 Assis-debout
1 banc
Attaches vélos
1.92
1.95
1.94
190
201
202
de
du

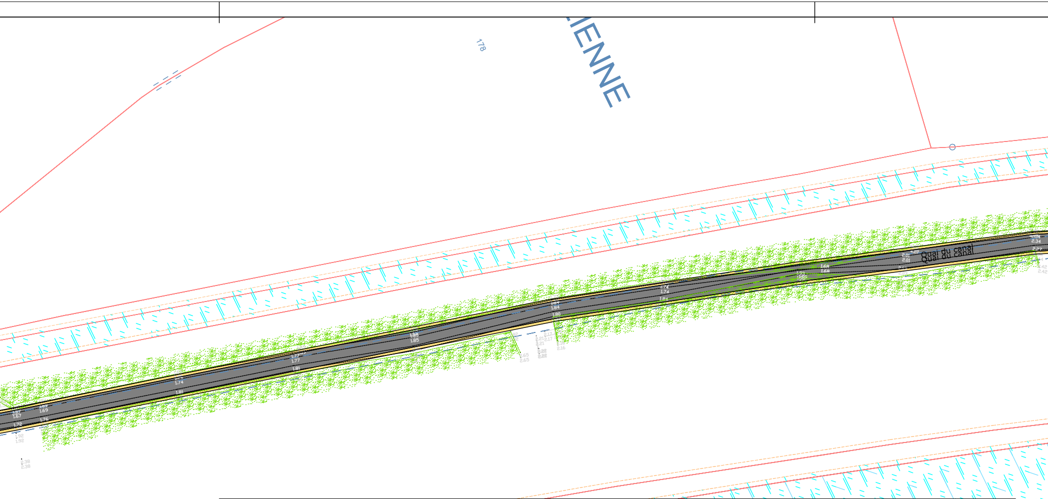
IENNE
178
Quai du canal

LEGENDE

- ⟻ Mobilier Barrière pivotante
- ▬ Mobilier Banc
- ▬ Mobilier Assis-debout
- ▬ Mobilier Attache Vélo
- ▬ Mobilier Panneau RIS
- ▬ Mobilier Barrière bois
- ▬ Mobilier Portique entrée de parking
- ▪ Mobilier Jalon kilométrique
- ▬ ▬ Gabion Ht variable
- ‒ ‒ Bordure P1
- ⬛ Piste cyclable en enrobé
- 🟨 Accotement en GNT
- 🟧 Béton désactivé revêtement
- 🟧 Stabilisé revêtement
- 🟩 Espaces verts
- ● Arbre projet
- ⬛ GNT 0/20
- ⬛ GNT 0/80

LEGENDE DES MESURES DE PROTECTION SELON ETUDE D'IMPACT (ANNEXE CCTP)

- ▨ Mise en défens (mesures E1 et R3)
- ○ Protection arbres (mesure E2)

PROFIL TYPE

La piste sera créée au niveau du TN, le projet ne prévoit donc pas de remblai

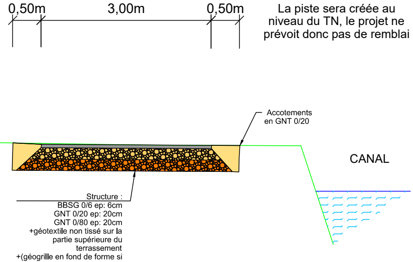
0,50m
3,00m
0,50m
Accotements en GNT 0/20
CANAL
Structure :
BBSG 0/6 ep: 6cm
GNT 0/20 ep: 20cm
GNT 0/80 ep: 20cm
+géotextile non tissé sur la partie supérieure du terrassement
+(géogrille en fond de forme si nécessaire)

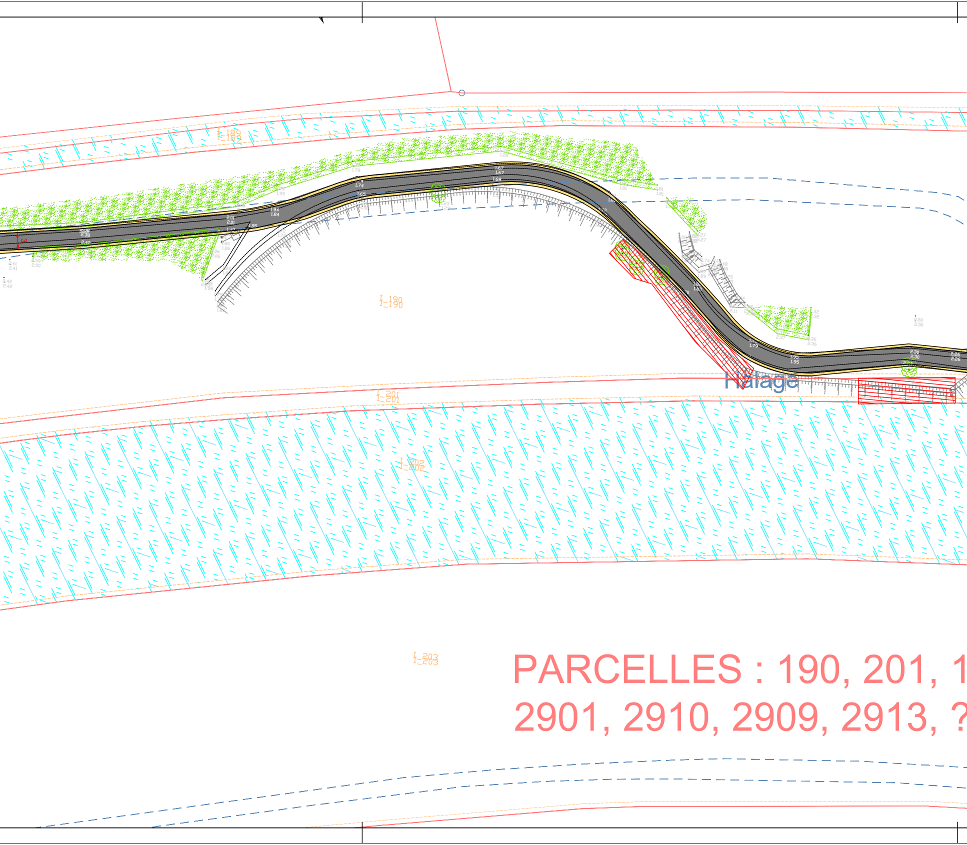
I_189
I_190
Halage
I_201
I_202
I_203

PARCELLES : 190, 201, 1
2901, 2910, 2909, 2913, ?

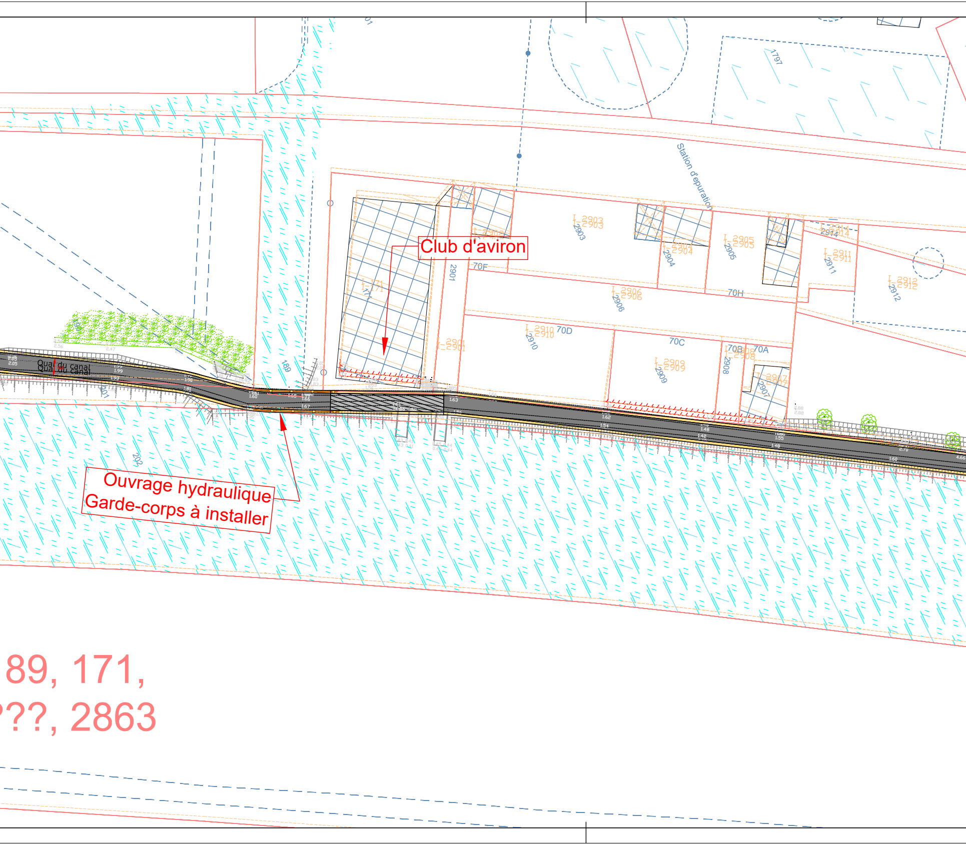
Station d'épuration
1797
Club d'aviron
171
2901
70F
2903
2904
2905
2914
2911
2912
2906
70H
2910
70D
70C
70B
70A
2909
2908
2907
190
189
201
202
Quai du canal
Ouvrage hydraulique
Garde-corps à installer
89, 171,
???, 2863

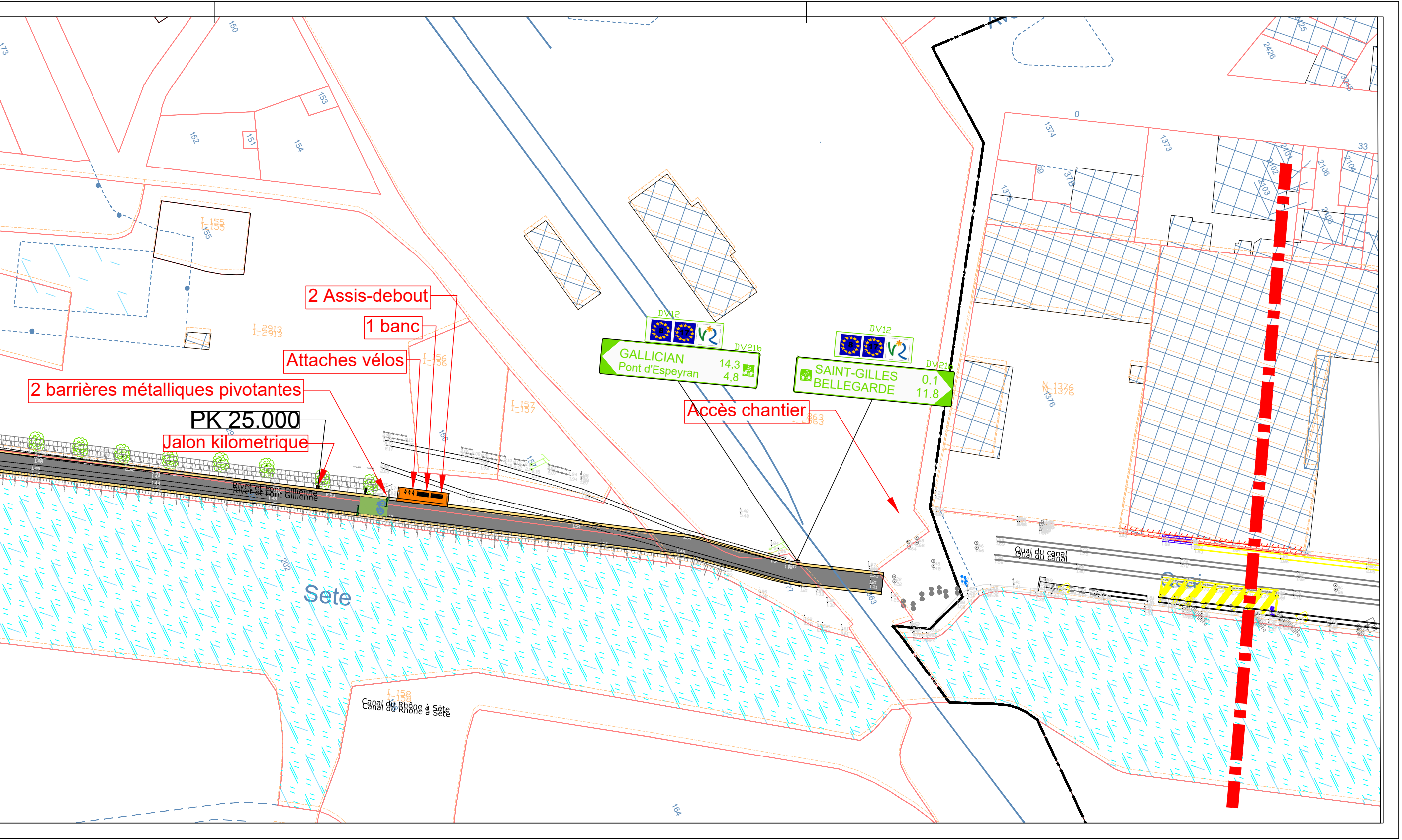
2 Assis-debout
1 banc
Attaches vélos
2 barrières métalliques pivotantes
PK 25.000
Jalon kilometrique
Accès chantier
DV12
DV21b
GALLICIAN
Pont d'Espeyran
14,3
4,8
SAINT-GILLES
BELLEGARDE
0.1
11.8
Rivet et Font Gillienne
Sete
Canal du Rhône à Sète
Quai du canal
I_155
I_2913
I_156
I_157
I_158
N_1376
150
151
152
153
154
155
156
164
202
1373
1374
1375
1376
2104
2106
2426
0
33