



## Commune de ARC-SOUS-MONTENOT (25 026)

### LISTE D'ENTITÉS ARCHÉOLOGIQUES

EA non localisées : N° 2, 3

- 45 / 25 026 0001 / ARC-SOUS-MONTENOT / Montenot / château non fortifié / Moyen-âge classique
- 5585 / 25 026 0002 / ARC-SOUS-MONTENOT / Prieuré Saint-Louis / prieuré / Moyen-âge - Période récente
- 17183 / 25 026 0003 / ARC-SOUS-MONTENOT / Voie à ornières / Moyen Âge (?)

Commune de ARC-SOUS-MONTENOT (25 026)

● vestiges archéologiques localisés au 11 février 2011

Direction régionale des affaires culturelles de Franche-Comté -  
Service régional de l'Archéologie -  
Carte IGN au 25 000

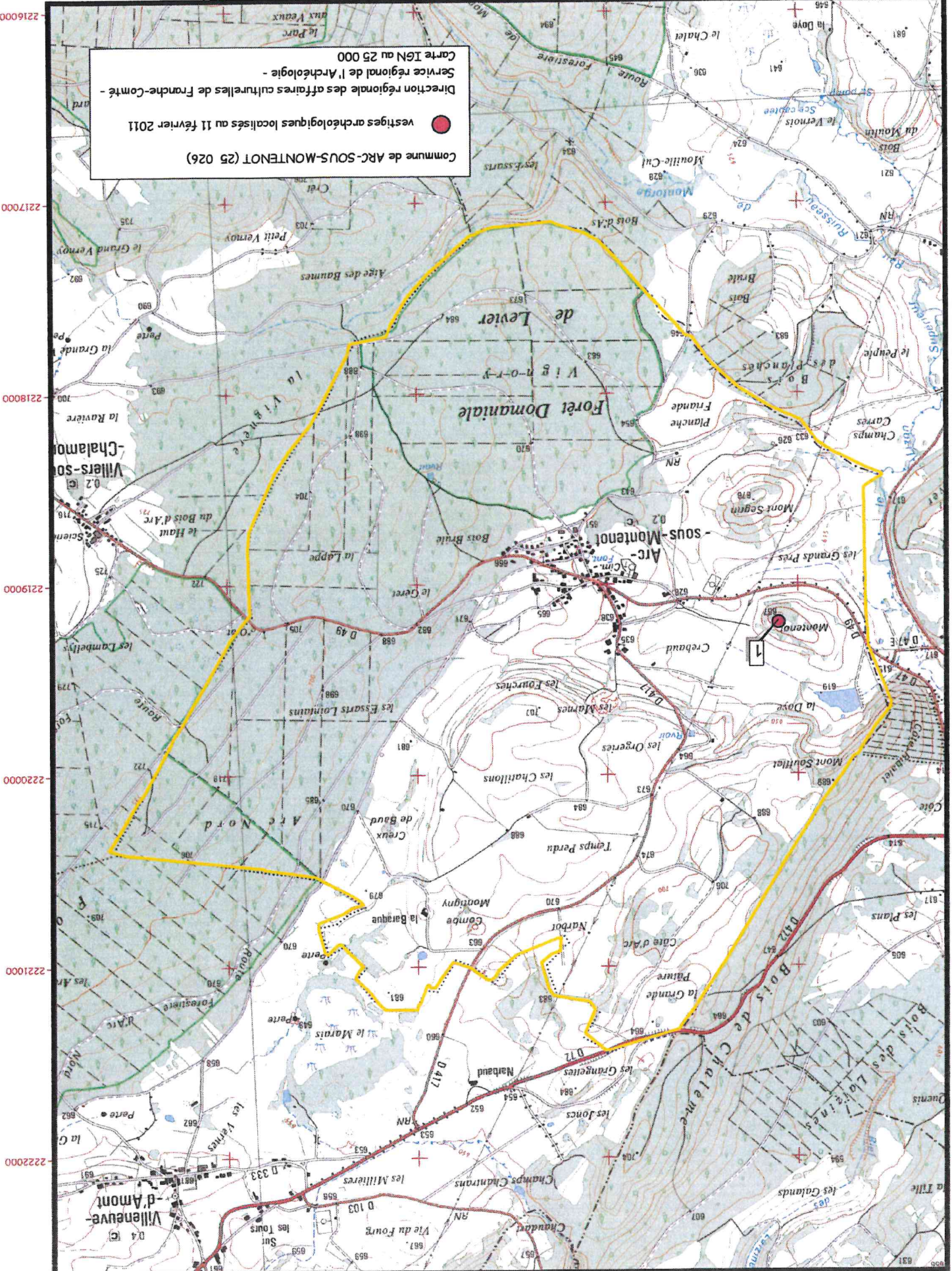



Liberté • Égalité • Fraternité  
REPUBLIQUE FRANÇAISE



## Commune de BIANLS-LES-USIERS (25 060)

### LISTE D'ENTITÉS ARCHÉOLOGIQUES

EA N°4 non localisée

2385 / 25 060 0001 / BIANLS-LES-USIERS / Communal d'Amont / Epoque indéterminée ? / butte

2386 / 25 060 0002 / BIANLS-LES-USIERS / Fond de la Chaux / Epoque indéterminée ? / butte

2387 / 25 060 0003 / BIANLS-LES-USIERS / Amont / Epoque indéterminée ? / butte

4311 / 25 060 0004 / BIANLS-LES-USIERS / A côté de la Grange de Pissenavache / chapelle / Moyen âge classique

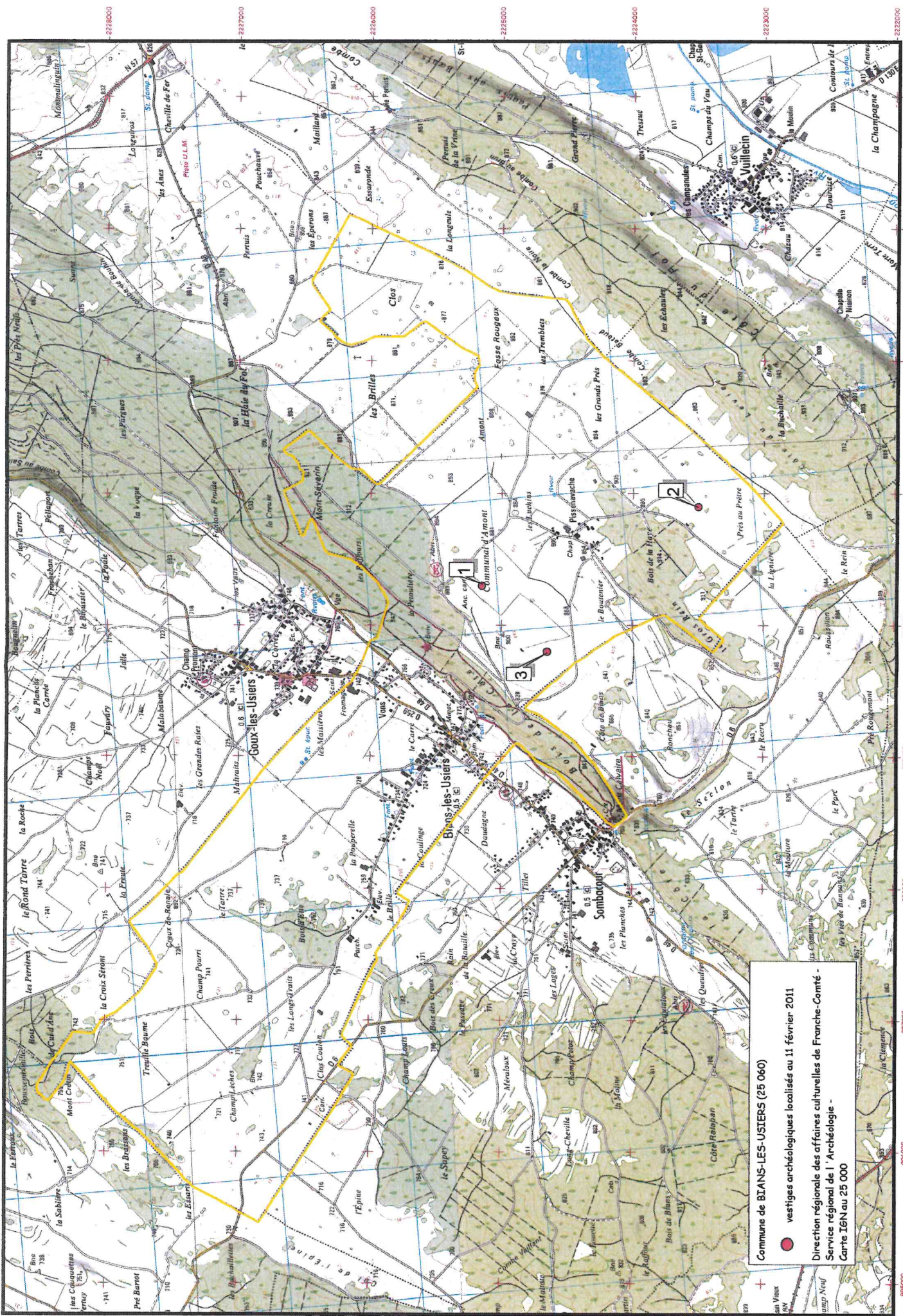

 vestiges archéologiques localisés au 11 février 2011  
 Direction régionale des affaires culturelles de Franche-Comté -  
 Service régional de l'Archéologie -  
 Carte IGN au 25 000



## Commune de CHAPELLE D'HUIN (25 122)



### LISTE D'ENTITÉS ARCHÉOLOGIQUES

- 2310 / 25 122 0001 / CHAPELLE-D'HUIN / Les Sandons / tumulus / Age du bronze - Age du fer
- 9834 / 25 122 0002 / CHAPELLE-D'HUIN / Notre-Dame de l'Assomption / église / Moyen âge - Période récente
- 9835 / 25 122 0003 / CHAPELLE-D'HUIN / Saint-Claude / chapelle / Moyen âge - Période récente
- 9836 / 25 122 0004 / CHAPELLE-D'HUIN / chapelle / Époque moderne

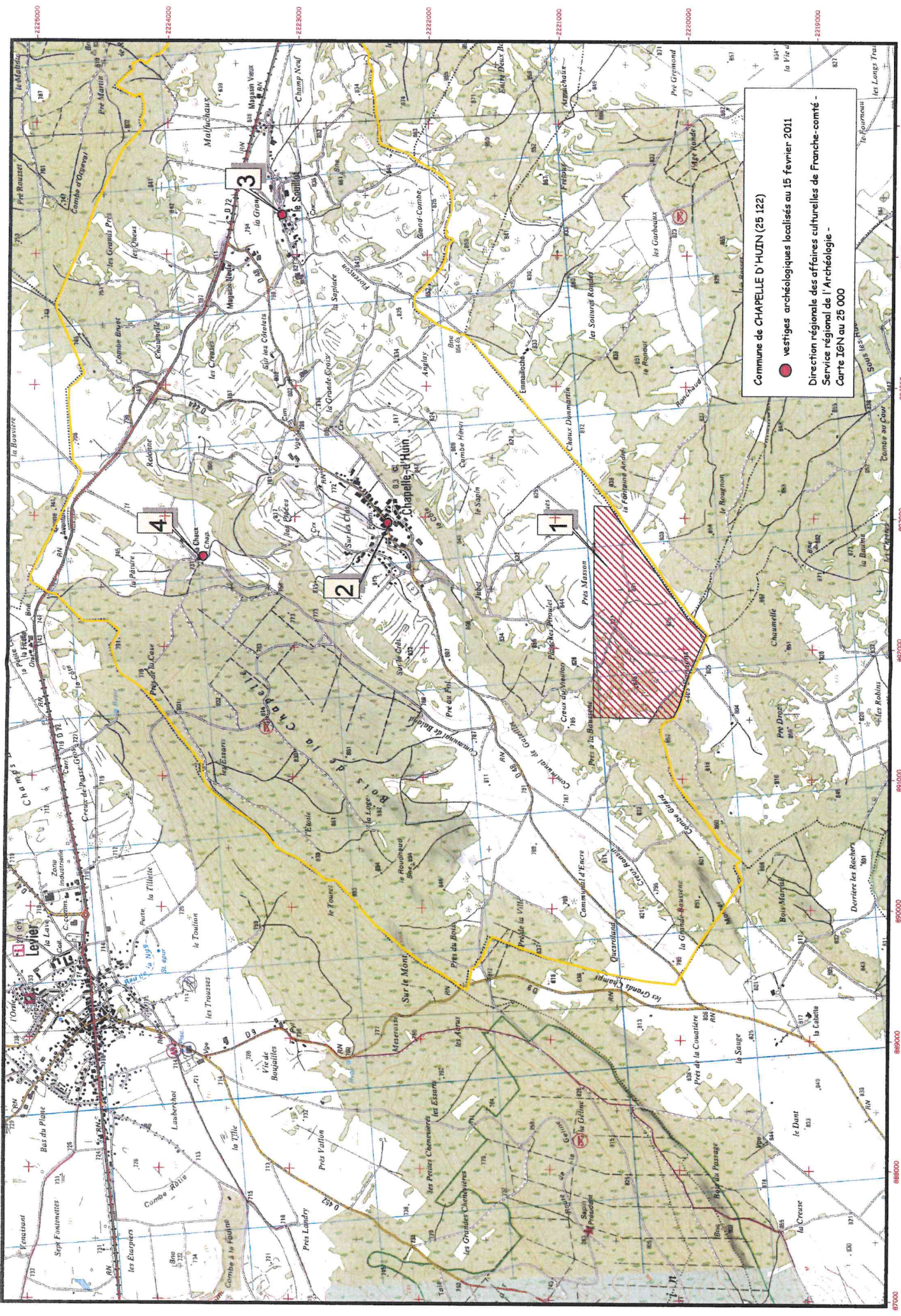

Commune de CHAPELLE D'HUIN (25 122)

● vestiges archéologiques localisés au 15 février 2011

Direction régionale des affaires culturelles de Franche-comté -  
Service régional de l'Archéologie -  
Carte IGN au 25 000



## Commune d'EVILLERS (25 229)

### LISTE D'ENTITÉS ARCHÉOLOGIQUES

6286 / 25 229 0001 / EVILLERS / Age du bronze - Age du fer / tumulus (?)

6287 / 25 229 0002 / EVILLERS / ferme / Époque moderne

11007 / 25 229 0003 / EVILLERS / Gallo-romain / objet métallique

11008 / 25 229 0004 / EVILLERS / parcellaire / Age du bronze

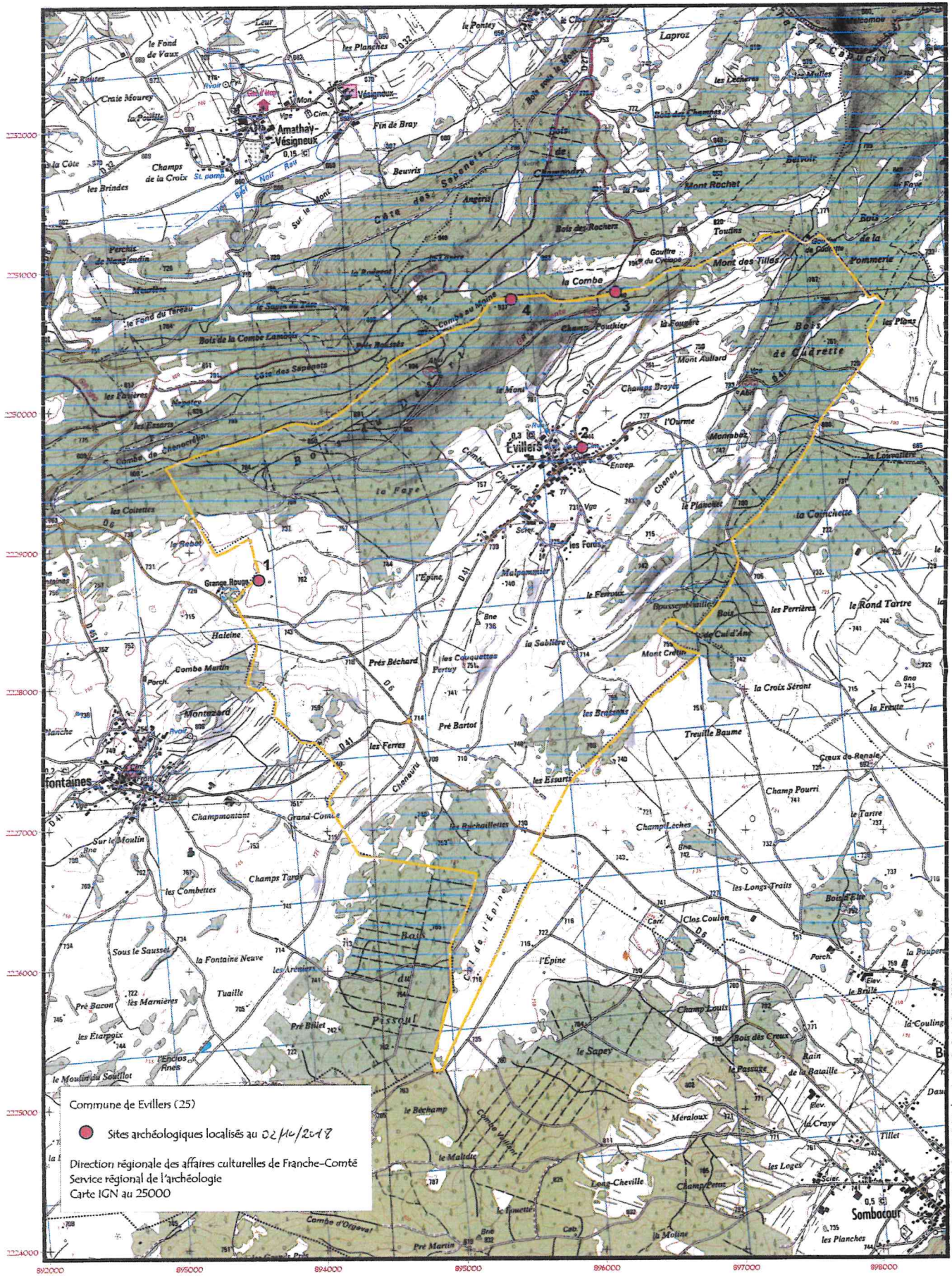





## Commune de GEVRESIN (25 270)

### LISTE D'ENTITÉS ARCHÉOLOGIQUES

EA non localisées : N°2, 3





8020 / 25 270 0001 / GEVRESIN / Voie aux Vaches / La Voie aux Vaches / Epoque indéterminée / outillage lithique

2380 / 25 270 0002 / GEVRESIN / Four Banal de Gevresin / Moyen Âge / four

7580 / 25 270 0003 / GEVRESIN / Hameau de la Bêcherie / maison / Epoque contemporaine

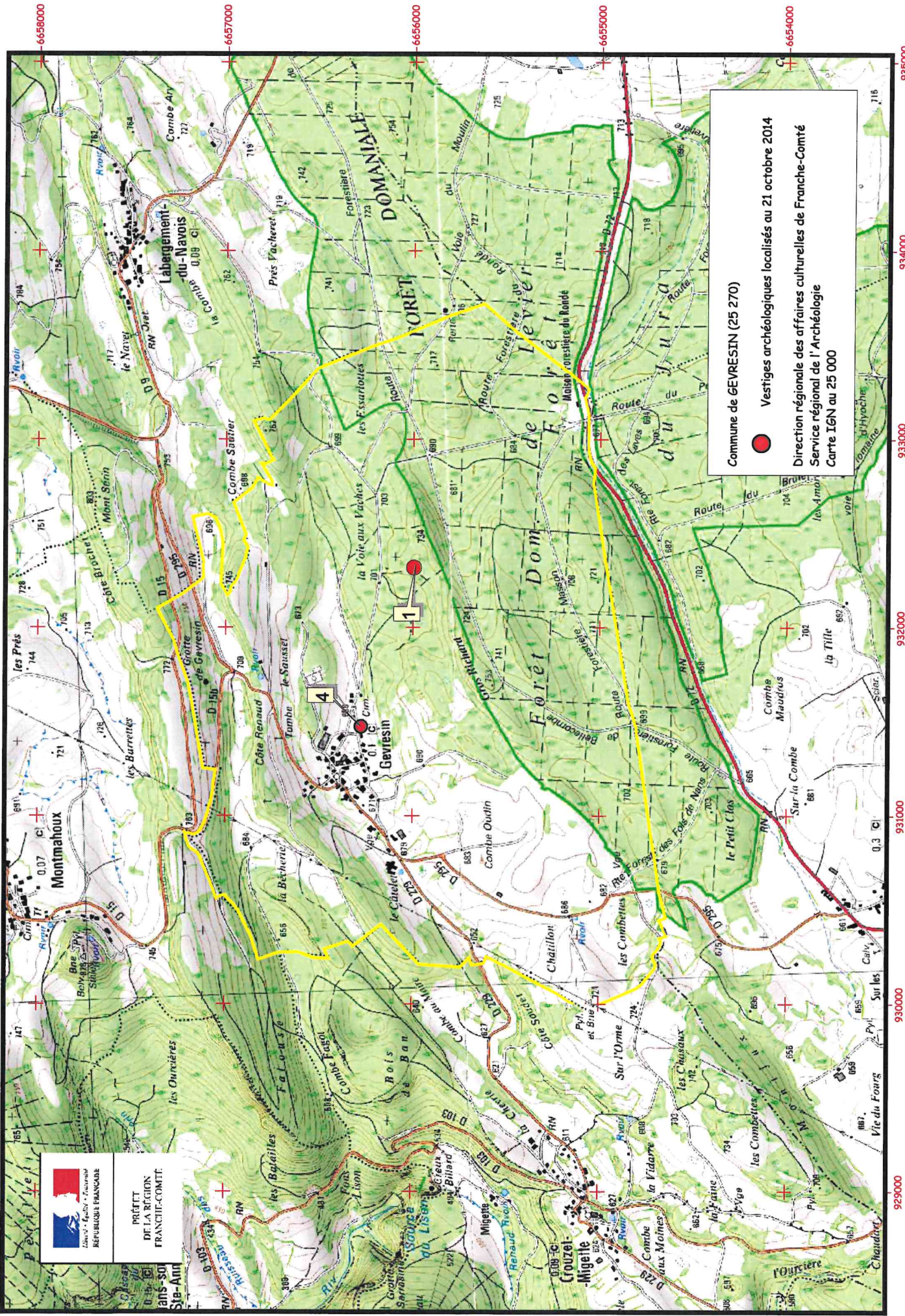
8073 / 25 270 0004 / GEVRESIN / Ancienne Eglise / Culti Doucet / église / Epoque moderne



 Vestiges archéologiques localisés au 21 octobre 2014  
 Direction régionale des affaires culturelles de Franche-Comté  
 Service régional de l'Archéologie  
 Carte IGN au 25 000



PRÉFET  
 DE LA RÉGION  
 FRANCHE-COMTÉ

929000 930000 931000 932000 933000 934000 935000  
 6654000 6655000 6656000 6657000 6658000





## Commune de GOUX-LES-USIERS (25 282)

### Liste d'entités archéologiques

EA non localisée : N°2

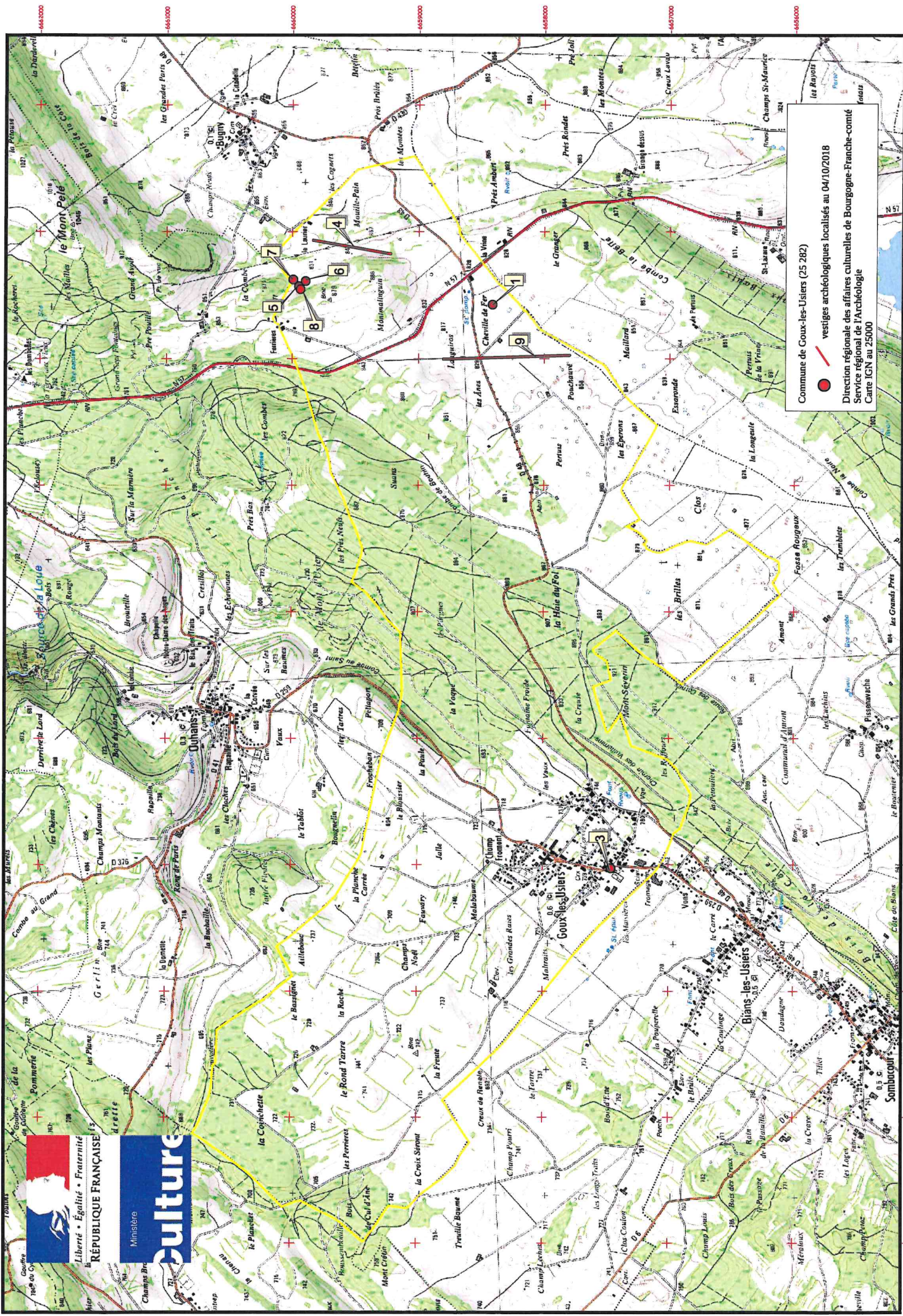
- 2410 / 25 282 0001 / GOUX-LES-USIERS / la Vrine / / tumulus / Age du bronze - Age du fer
- 6859 / 25 282 0002 / GOUX-LES-USIERS / // château non fortifié / Moyen-âge - Période récente
- 6858 / 25 282 0003 / GOUX-LES-USIERS / Saint-Valère / // église / Moyen-âge - Période récente
- 15551 / 25 282 0004 / GOUX-LES-USIERS / / / voie / Gallo-romain ?
- 16389 / 25 282 0005 / GOUX-LES-USIERS / Montmatigni / / traitement du minerai / Gallo-romain - Période récente
- 16390 / 25 282 0006 / GOUX-LES-USIERS / Combe de Ferrière / / traitement du minerai / Gallo-romain - Période récente
- 16391 / 25 282 0007 / GOUX-LES-USIERS / Combe de Ferrière / / traitement du minerai / Gallo-romain - Période récente
- 16392 / 25 282 0008 / GOUX-LES-USIERS / Montmatigni / / traitement du minerai / Gallo-romain - Période récente
- 18296 / 25 282 0009 / GOUX-LES-USIERS / / Languiros / voie / Gallo-romain



 vestiges archéologiques localisés au 04/10/2018  
 Direction régionale des affaires culturelles de Bourgogne-Franche-comté  
 Service régional de l'Archéologie  
 Carte IGN au 25000





Commune de LEVIER (25 334)



## LISTE D'ENTITÉS ARCHÉOLOGIQUES

- 4385 / 25 334 0001 / LEVIER / les Eтарыpiers / tumulus ? / Epoque indéterminée
- 4855 / 25 334 0002 / LEVIER / Salle des Fêtes / cimetière / Epoque indéterminée
- 9653 / 25 334 0003 / LEVIER / Granges-Maillot, Château de Maillot / château fort / Moyen âge
- 9654 / 25 334 0004 / LEVIER / Moulin de Septfontenette / moulin / Epoque contemporaine
- 9655 / 25 334 0005 / LEVIER / Eglise de Levier / église / Moyen âge classique
- 9672 / 25 334 0006 / LEVIER / atelier de terre cuite architecturale / Epoque contemporaine



Liberté • Égalité • Fraternité  
RÉPUBLIQUE FRANÇAISE

Ministère  
**Culture**

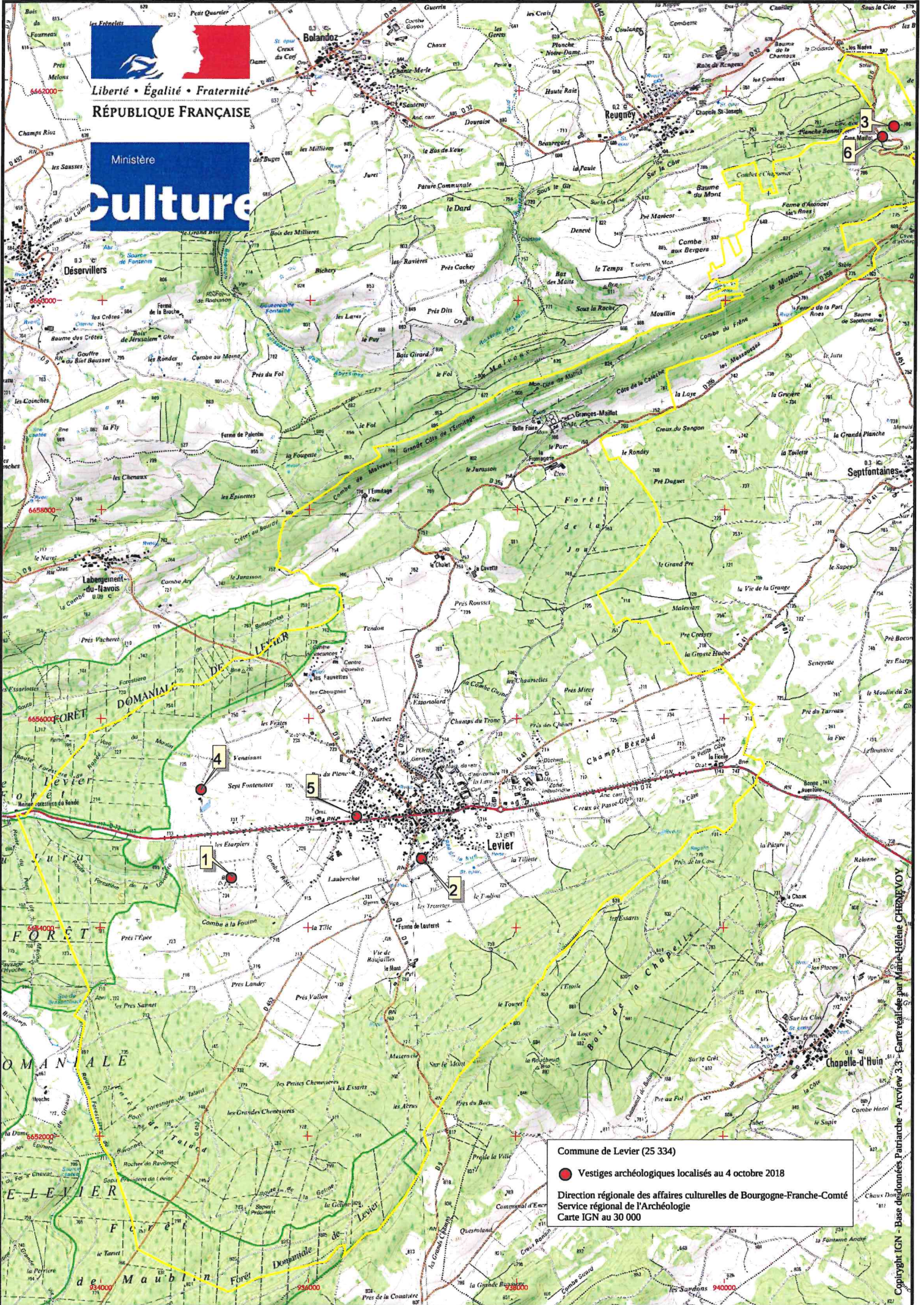

Commune de Levier (25 334)  
 ● Vestiges archéologiques localisés le 4 octobre 2018  
 Direction régionale des affaires culturelles de Bourgogne-Franche-Comté  
 Service régional de l'Archéologie  
 Carte IGN au 30 000

Copyright IGN - Base de données parichère - Arcview 3.3 - Carte réalisée par Marie-Hélène CHENEVOY



## Commune de SEPTFONTAINES (25 541)

### Liste d'entités archéologiques

10903/250541 0001 / SEPTFONTAINES/ Grange de l'enclos / ferme/ Epoque contemporaine



8880000 8890000 8900000 8910000 8920000 8930000 8940000 8950000 8960000 8970000





## Commune de SOMBACOUR (25 549)

### Liste d'entités archéologiques

10892 / 25 549 0001 / SOMBACOUR / château non fortifié / Moyen Âge classique

10893 / 25 549 0002 / SOMBACOUR / Côte de Bians 1 / Epoque indéterminée / levée

10894 / 25 549 0003 / SOMBACOUR / Côte de Bians 2 / Epoque indéterminée / levée

17137 / 25 549 0004 / SOMBACOUR / A proximité du cimetière actuel / Epoque indéterminée / levée

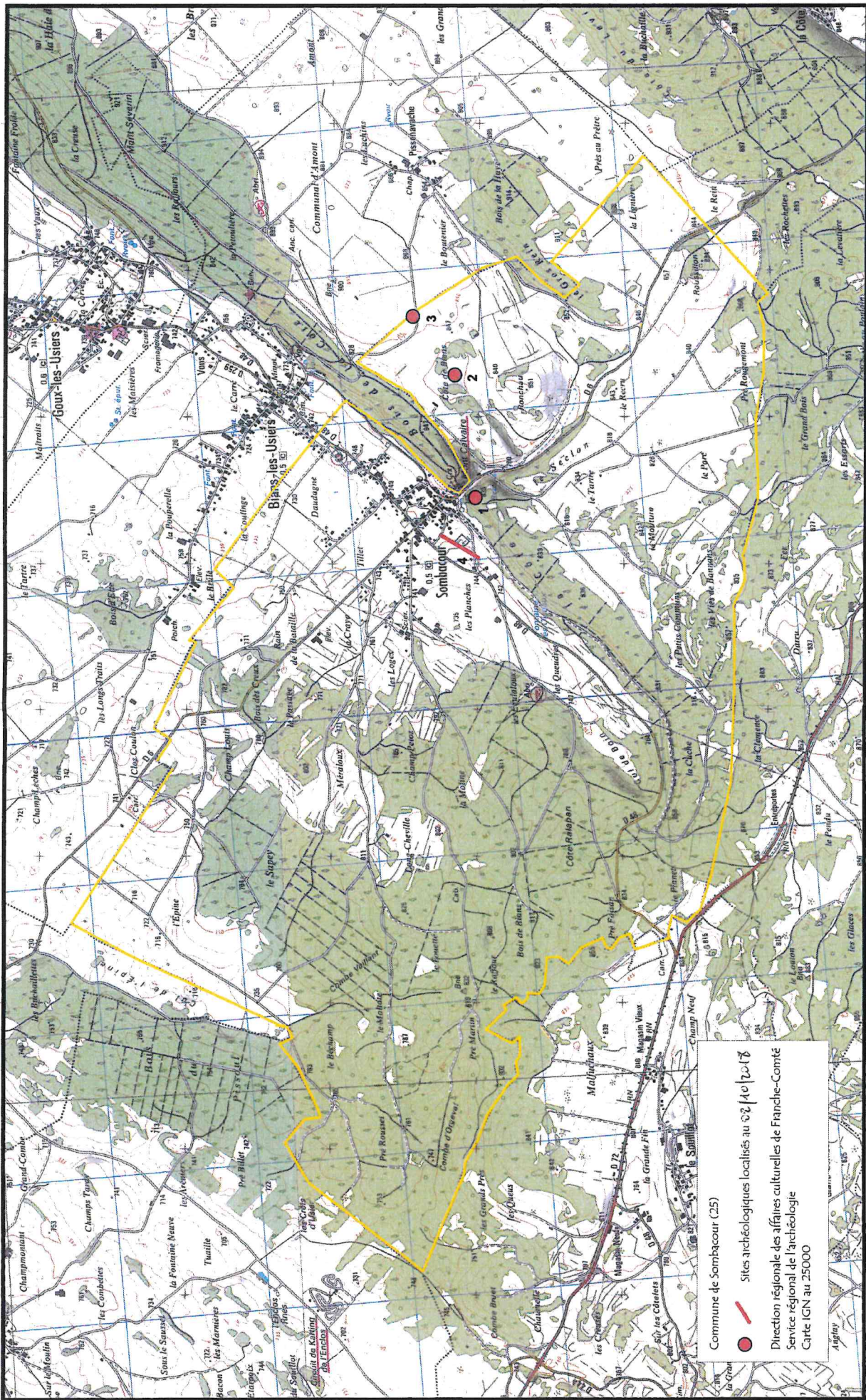

Commune de Sombacour (25)

● Sites archéologiques localisés au 02 40 70 17

Direction régionale des affaires culturelles de Franche-Comté  
 Service régional de l'archéologie  
 Carte IGN au 25000



## Commune de VILLENEUVE D'AMONT (25 621)

### LISTE D'ENTITÉS ARCHÉOLOGIQUES

- 23 / 25 621 0001 / VILLENEUVE-D'AMONT / Tourbière de Villeneuve d'Amont, le Marais / village / Néolithique - Age du bronze
- 9608 / 25 621 0002 / VILLENEUVE-D'AMONT / Mésolithique / débitage lithique
- 9609 / 25 621 0003 / VILLENEUVE-D'AMONT / voie / Gallo-romain
- 9610 / 25 621 0004 / VILLENEUVE-D'AMONT / Eglise de Villeneuve-d'Amont / église / bas Moyen Âge

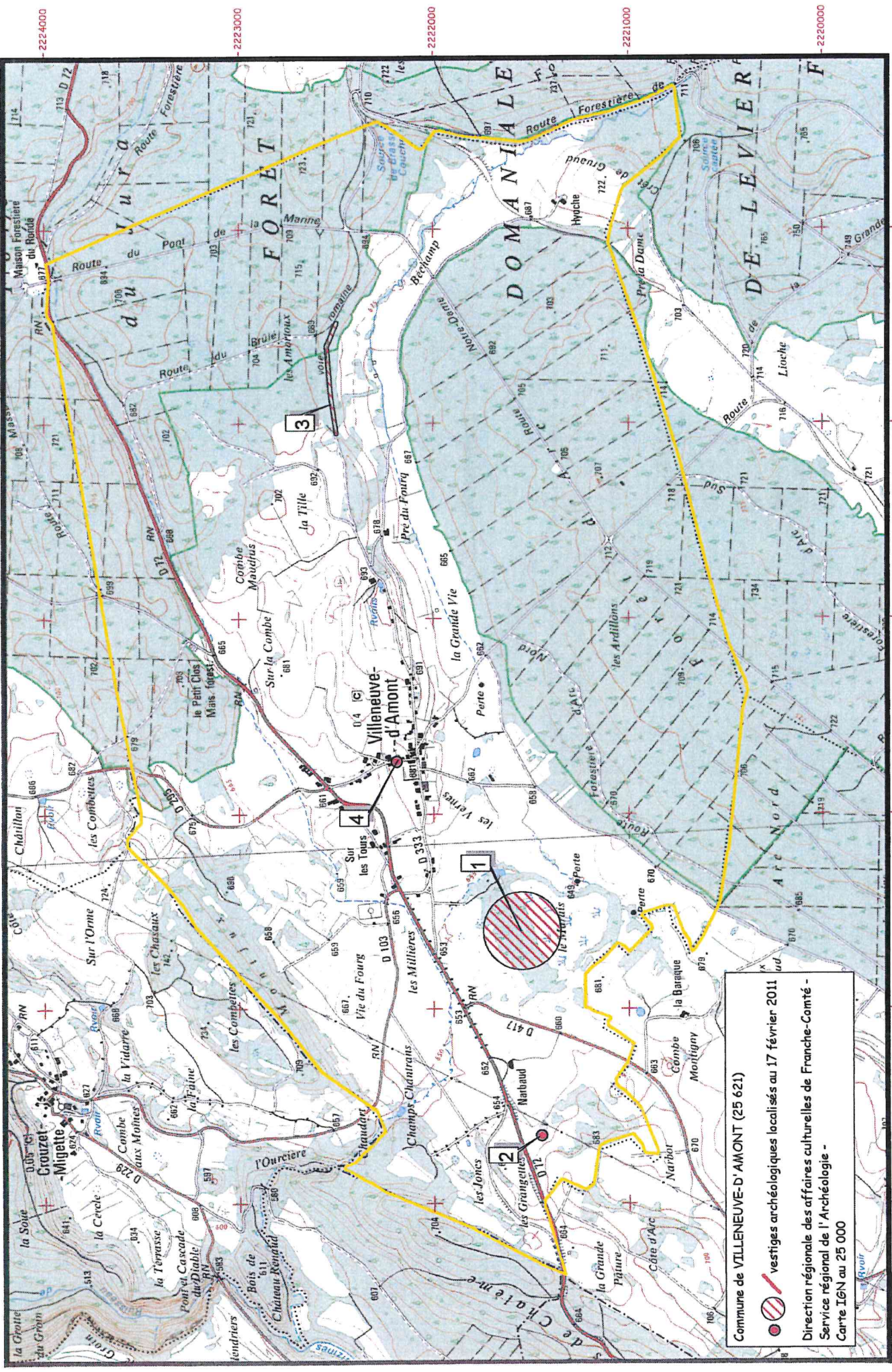

Commune de VILLENEUVE-D'AMONT (25 621)

 vestiges archéologiques localisés au 17 février 2011

 Direction régionale des affaires culturelles de Franche-Comté - Service régional de l'Archéologie - Carte IGN au 25 000

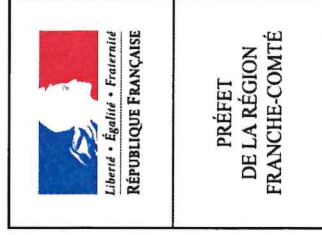

## Commune de VILLERS-SOUS-CHALAMONT (25 627)

### LISTE D'ENTITÉS ARCHÉOLOGIQUES

33 / 25 627 0001 / VILLERS-SOUS-CHALAMONT / Château de Chalamont / château fort / Moyen âge

73 / 25 627 0002 / VILLERS-SOUS-CHALAMONT / Voie romaine / voie / Moyen âge

9602 / 25 627 0003 / VILLERS-SOUS-CHALAMONT / Montorge / moulin / Époque contemporaine

9603 / 25 627 0004 / VILLERS-SOUS-CHALAMONT / La Mère l'Eglise / chapelle / Haut moyen âge

18324/ 25 627 0005 / VILLERS-SOUS-CHALAMONT / La Grange de Gouaille/ grange/ Moyen Age ? - Époque récente

878000

880000

882000

884000

886000

Copyright IGN - Base de données Patrarche - Arcview 3.3 - Carte réalisée par Marie-Hélène CHENEVOY.

Commune de VILLERS-SOUS-CHALAMONT (25 627)

● / ▲ vestiges archéologiques localisés au 13 novembre 2013

Direction régionale des affaires culturelles de Franche-Comté -  
Service régional de l'Archéologie -  
Carte IGN au 50 000

PRÉFET  
DE LA RÉGION  
FRANCHE-COMTÉ

Liberté - Égalité - Fraternité  
République Française

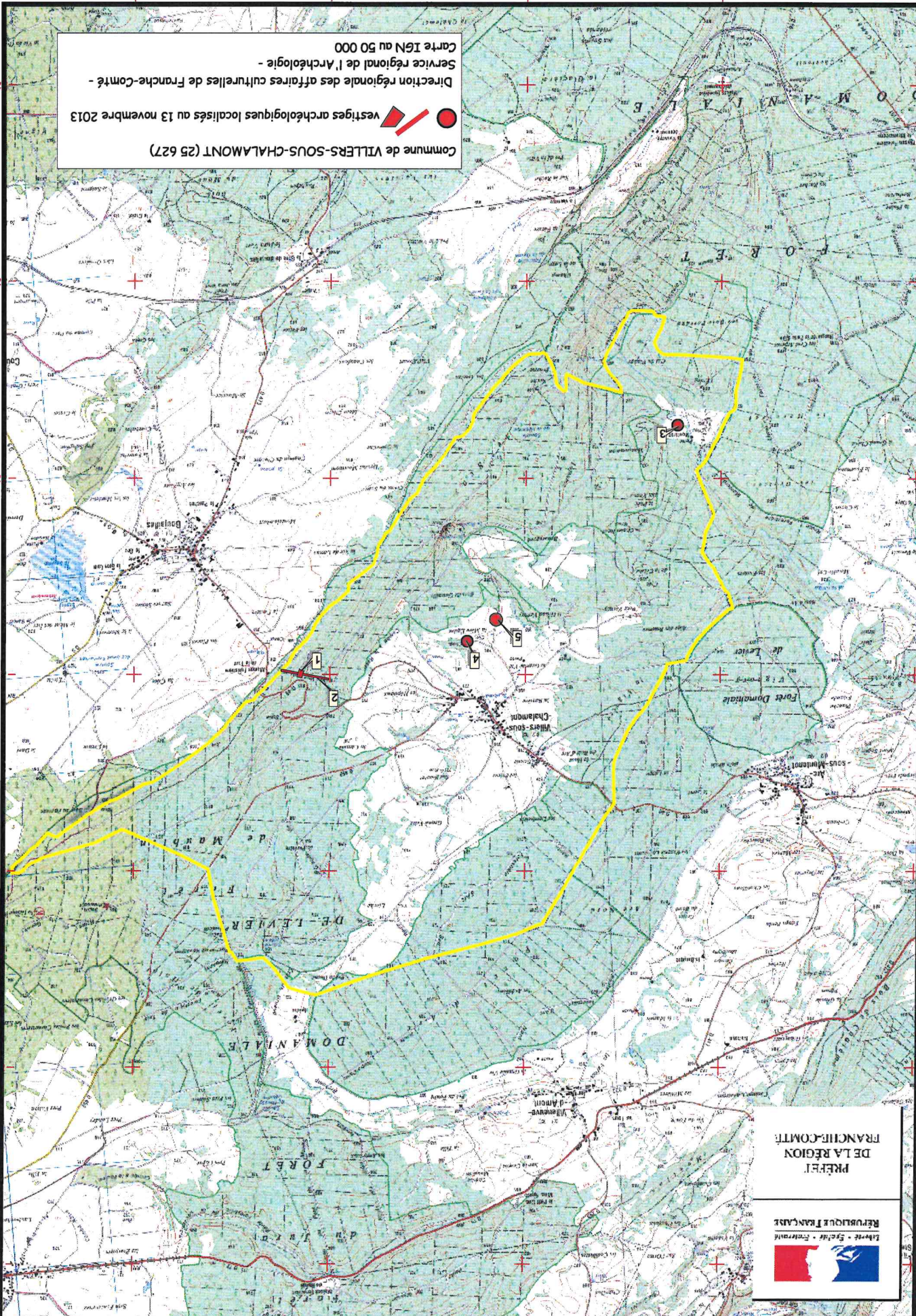

212000

214000

216000

218000

220000

222000

224000