

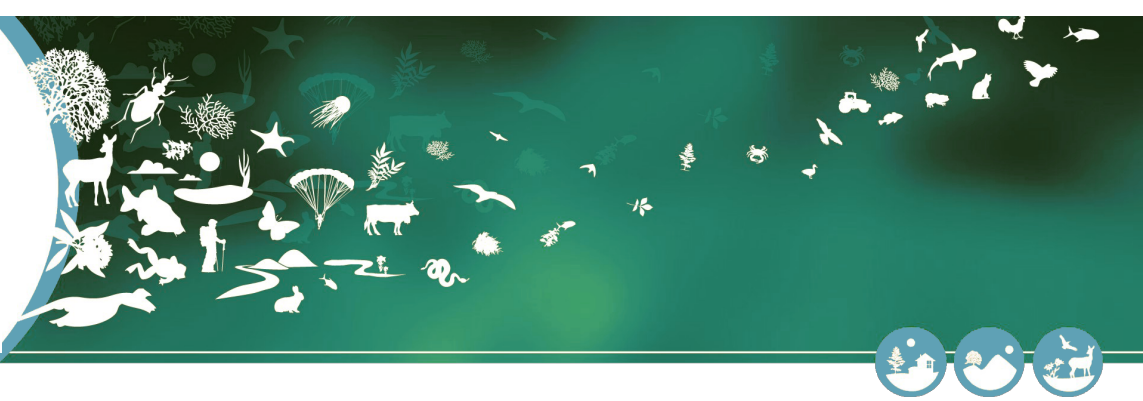

MINISTÈRE DE LA TRANSITION ÉCOLOGIQUE

Liberté
Égalité
Fraternité



Certificat de dépôt Cadre d'acquisition: PROJET D'UNITÉ D'ALIMENTATION ÉOLIENNE DE LA STATION DE RECHARGE ULTRA-RAPIDE POUR VÉHICULES ÉLECTRIQUES DE PLOUNEVEZ-MOEDec

Date de dépôt : 06-12-2024 10:13



Jeux de
données

1



Nombre de
taxons

217



Nombre
d'habitats

0



Nombre
d'observations

2223

Cadre d'acquisition

Identification

Instance SNIP du cadre d'acquisition : 288485bd-0f2c-b875-e063-0514a8c00ddc

Libellé du cadre d'acquisition : PROJET D'UNITÉ D'ALIMENTATION ÉOLIENNE DE LA STATION DE RECHARGE ULTRA-RAPIDE POUR VÉHICULES ÉLECTRIQUES DE PLOUNEVEZ-MOEDec

Description : Unité d'alimentation éolienne de la station de recharge ultra-rapide pour véhicules électriques sur la commune de Plounevez-Moëdec dans le département des Côtes d'Armor, classée sous la rubrique 2980 - section 1 de la nomenclature des ICPE. Constituée d'une éolienne et d'un poste de livraison électrique, cette unité d'alimentation éolienne sera construite et exploitée par la société YAWAY Plounevez-Moëdec, maître d'ouvrage du projet, filiale du groupe Kallista Energy. Cette unité vise à alimenter directement en électricité la future station de recharge ultra-rapide pour véhicules électriques pressentie à proximité de la sortie attenante à l'aire de Porz an Park sur la Nationale 12. Ce projet s'inscrit dans le développement d'un réseau de 90 stations de recharge ultra-rapide le long des grands axes routiers en France, dont la fourniture d'électricité renouvelable proviendra d'éoliennes situées à proximité.

Cadre de référence

Est un méta-cadre : Non

Dates

Date de lancement du cadre d'acquisition : 06/12/2024

Territoires concernés

Etendue territoriale : 353

Cible taxonomique

Acteurs

Contact principal : KALLISTA ENERGY
Maître d'ouvrage : KALLISTA ENERGY

Répartition des espèces

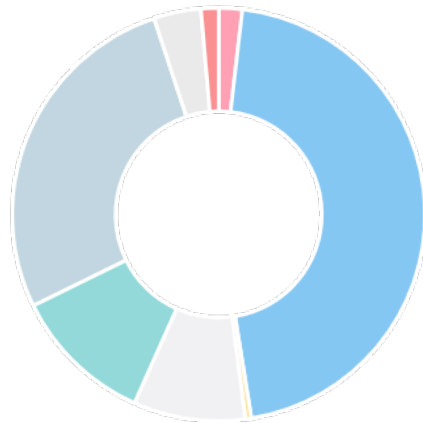

Liste des jeux de données associés au cadre



28849388-4fa6-b1bc-e063-0514a8c0ca8e
Inventaires faune-flore du projet éolien de Plounevez-Moëdec