COMMUNE DE SALLANCHES - 74

REQUALIFICATION DU SITE NATUREL DES ILETTES

PLAN DES RESEAUX

PLAN N°3/TS - Echelle 1/50 en ex - Date le 13.06.2024 - Phase APD
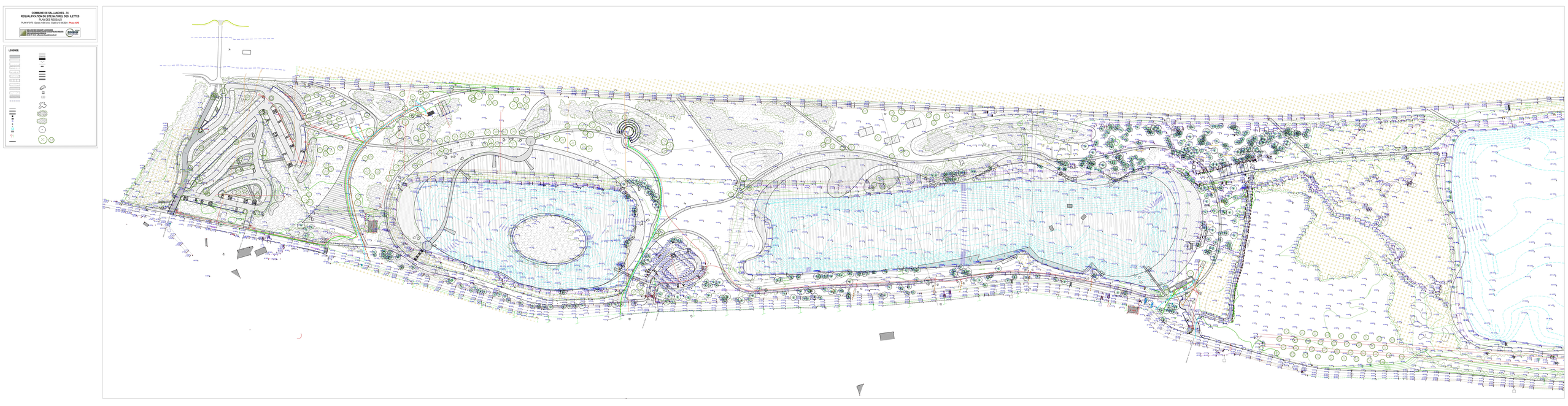
MAÎTRE D'OUVRAGE SUPERVISEUR
DIRECTION DES PROJETS DE DEVELOPPEMENT
DIRECTION DES PROJETS
PÔLE ETUDES URBAINES et aménagement