



ABATTOIR DE BASTELICA

**Dossier de Demande d'Autorisation d'Exploiter une  
Installation Classée pour la Protection de  
L'Environnement (ICPE)**

---

**Cartes et plans  
2024**

**Abattoir exploité dans le cadre d'une DSP par :**

**SARL A TUMBERA**

Email : [atumbera@orange.fr](mailto:atumbera@orange.fr)

SARL A TUMBERA

Chez M. Toussaint GISTUCCI

QUARTIER COSTA

20119 BASTELICA

Tél : 04 95 24 59 01

**Sommaire**

CARTE DE SITUATION - 1/25000<sup>ÈME</sup> ..... 3

PLAN CADASTRAL - 1/2000<sup>ÈME</sup> ..... 4

PLAN MASSE - 1/250<sup>ÈME</sup> ..... 5

PLAN DES LOCAUX - 1/100<sup>ÈME</sup> ..... 6

PLAN DES LOCAUX EXTENSION- 1/125<sup>ÈME</sup> ..... 7

PLAN DES RESEAUX ..... 8

PLAN DES PIÈGES..... 9

PLAN STATION DE PRETRAITEMENT ..... 10

**CARTE DE SITUATION - 1/25000<sup>ÈME</sup>**

# P A R C N A T U R E L L E R É G I O N A L D E C O R S

Rayon 3 km

Abattoir

Bastelica

Carte situation  
Echelle 1/25000











Florian LEFF  
DESSINATEUR-PROJETEUR

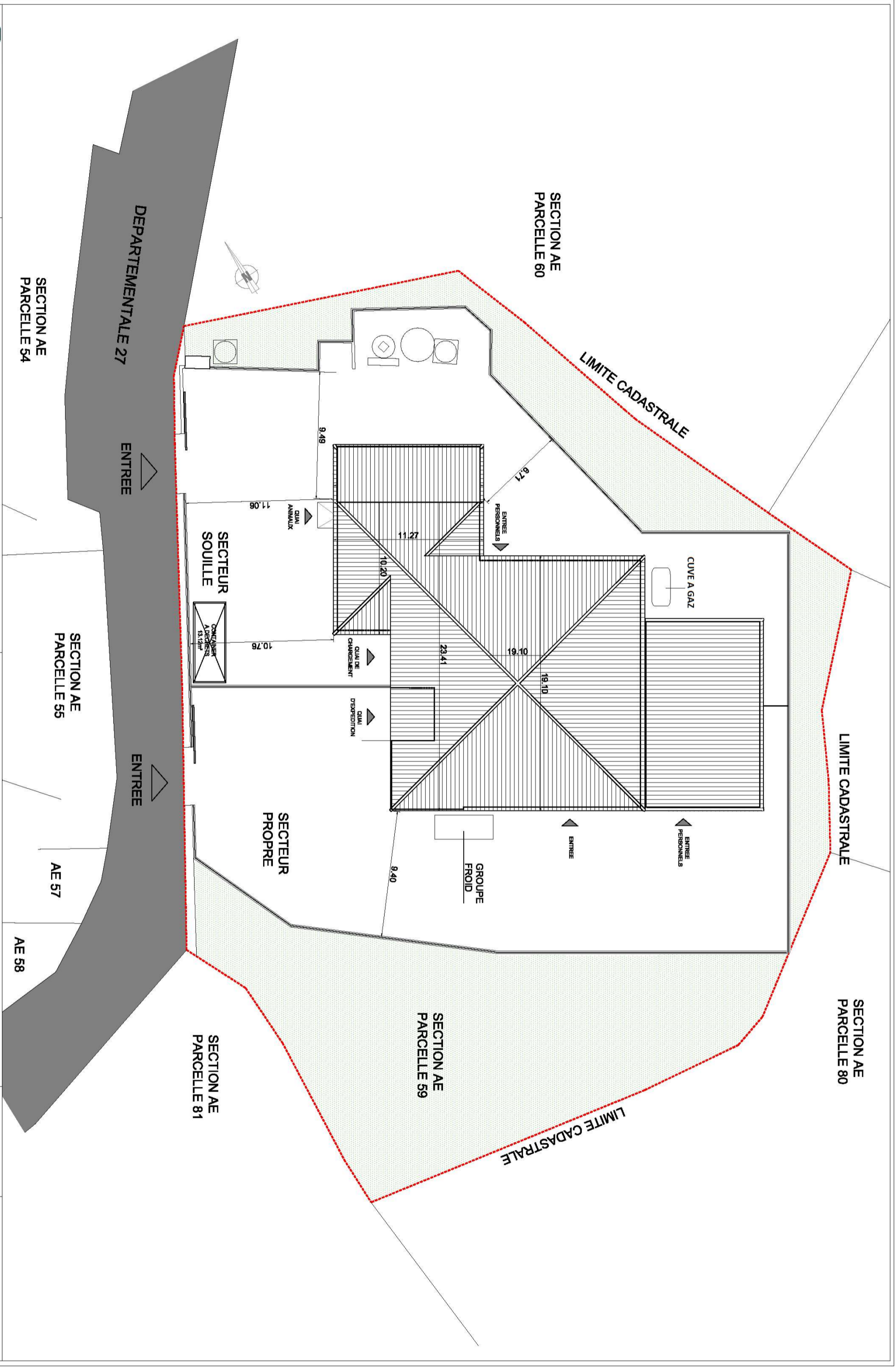

Maître d'ouvrage : SMAC  
Commune d'AJACCIO

PLAN DE MASSE  
ETAT DES LIEUX DE L'ABATTOIR DE BASTELICA

SEPT. 2012  
Ech : 1/250°

EdL 02





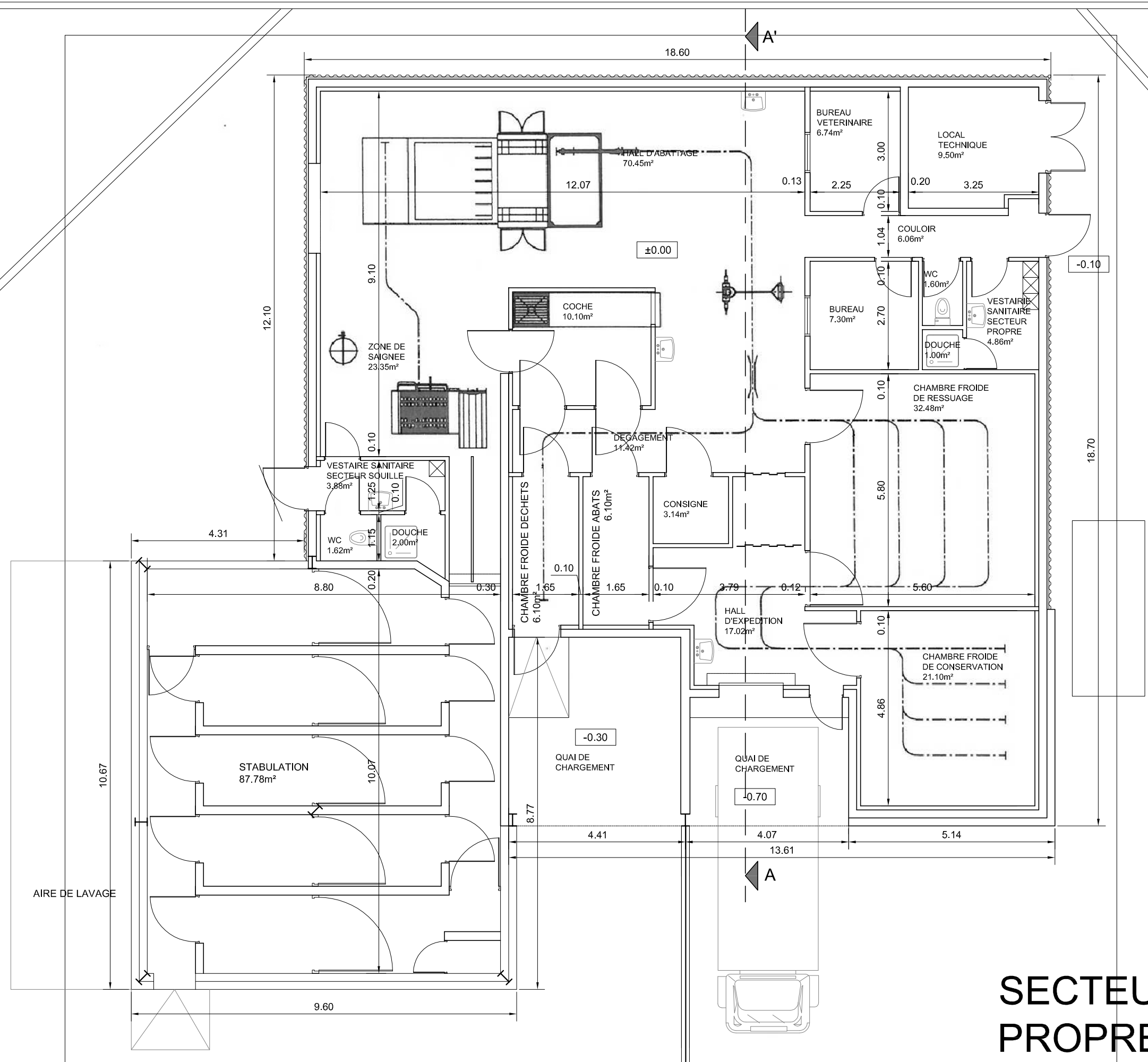

# SECTEUR PROPRE

# PLAN DES LOCAUX EXTENSION- 1/100<sup>ÈME</sup>

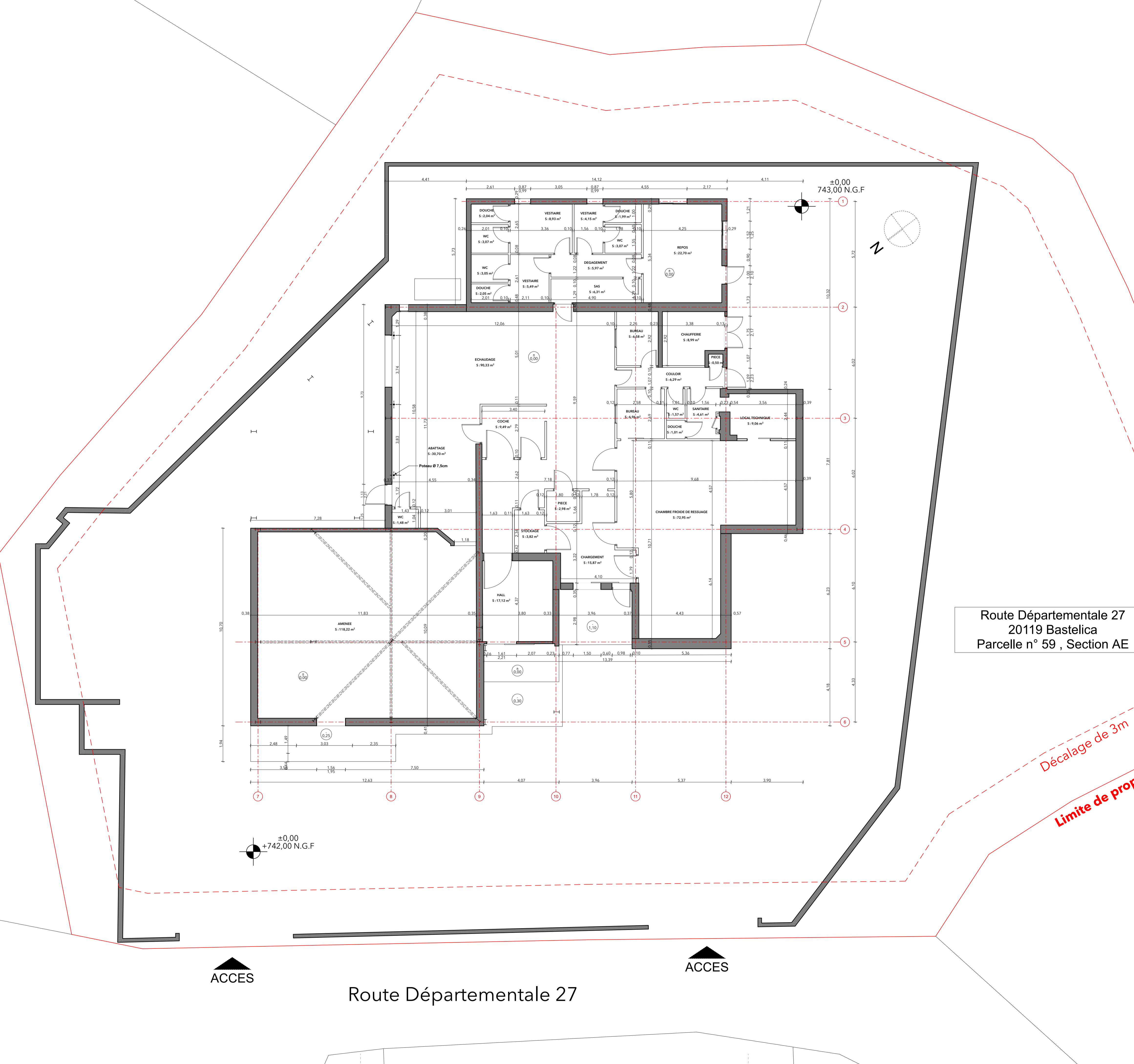

Route Départementale 27  
20119 Bastelica  
Parcelle n° 59 , Section AE

SMAC

Adresse  
CS 956  
20700 Ajaccio  
Téléphone  
04953233T2  
Mail  
michael.roumieu@smac-corse.fr

**JL**  
**JEAN-YVES JASSOIS**  
**ARCHITECTE**

Adresse  
32  
COURS NAPOLEON  
20 000 AJACCIO  
Téléphone  
04 95 70 11 19  
Mail  
contact@jeanyvesjassois.com

Ce document ne peut être ni reproduit ni communiqué sans l'autorisation de M. Jean Yves JASSOIS Architecte  
Les cotations et surfaces sont données à titre indicatif et doivent être vérifiées par l'entreprise  
Les lots techniques (terrassements, fondations, gros-œuvre, climatisation, électricité) ne rentrent pas dans le périmètre de la mission complète d'architecte, et devront faire l'objet d'une étude par des BET spécialisés

Indice	N°	Description modifications	Date de l'édition

**ABATTOIR DE BASTELICA**

Objet DCE	<b>03.1</b>
Titre Plan de rez-de-chaussée existant	
Echelle 1:100	Format papier A1
Date de création 01/06/2023	Date de révision 20/12/2023

## PLAN DES RESEAUX

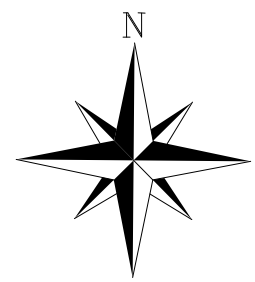
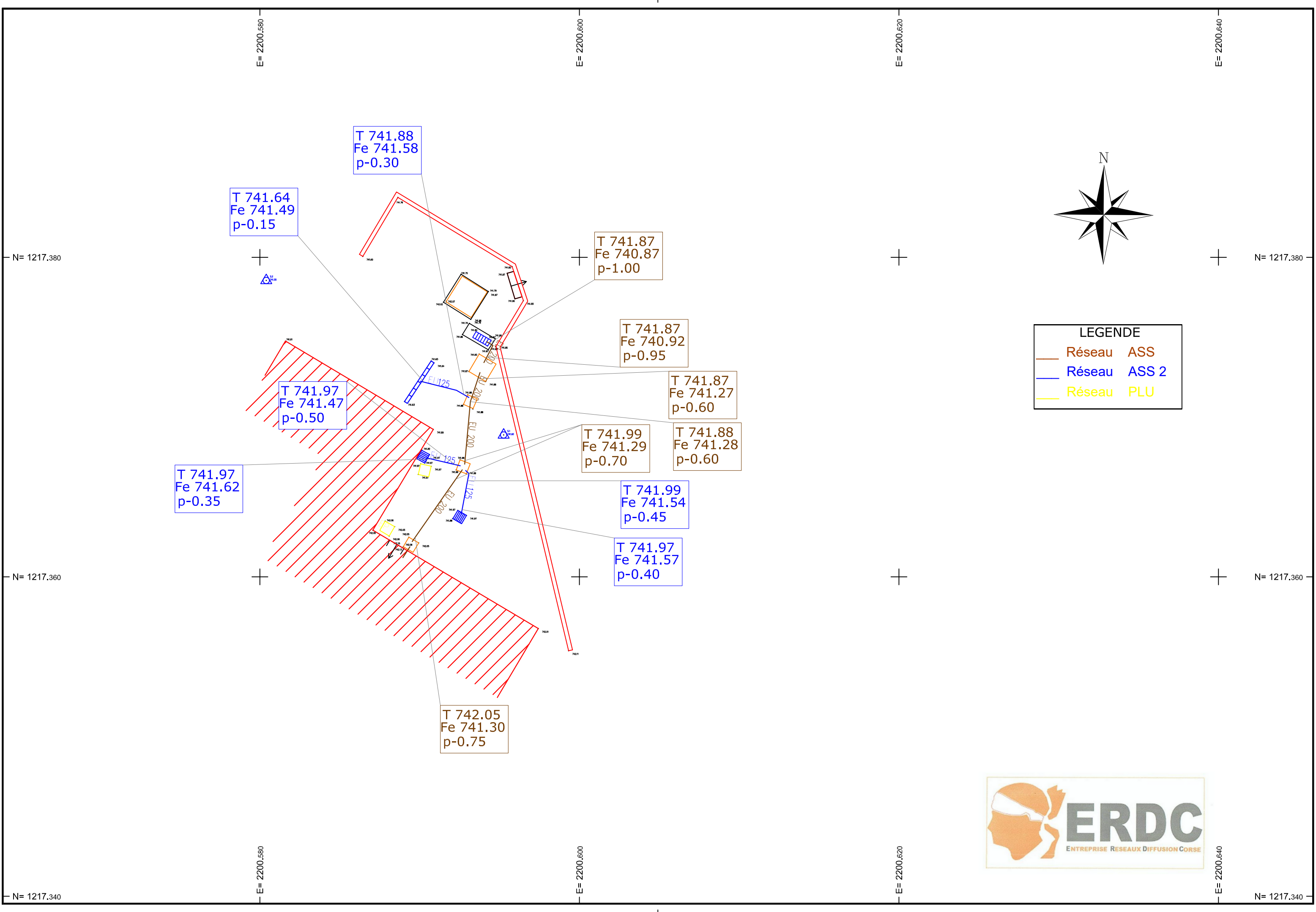

**LEGENDE**

<span style="color: red;">—</span>	Réseau ASS
<span style="color: blue;">—</span>	Réseau ASS 2
<span style="color: yellow;">—</span>	Réseau PLU

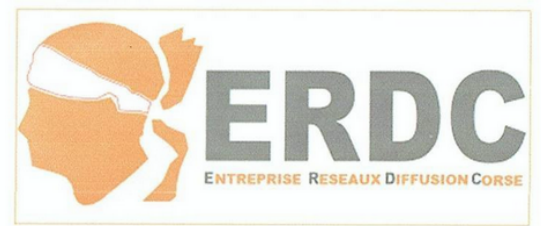

N= 1217.380

N= 1217.380

N= 1217.360

N= 1217.360

N= 1217.340

N= 1217.340

E= 2200.580

E= 2200.600

E= 2200.620

E= 2200.640

E= 2200.580

E= 2200.600

E= 2200.620

E= 2200.640

## PLAN DES PIÈGES

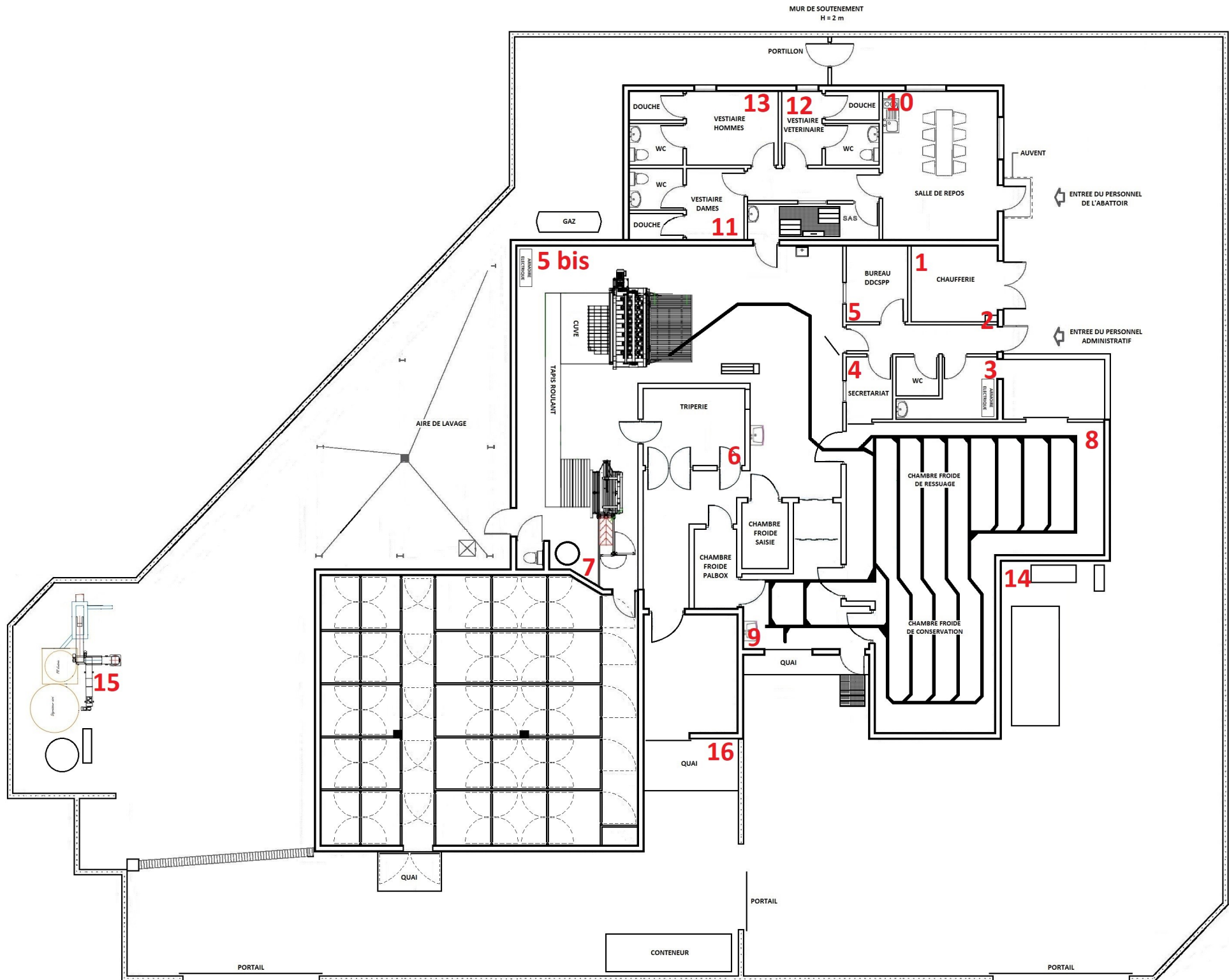



## PLAN STATION DE PRETRAITEMENT

Département de la Corse du Sud

**S.M.A.C.**

**Abattoir de BASTELICA  
STATION DE PRETRAITEMENT**

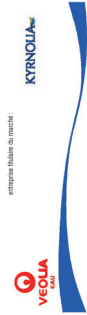

Centre Commercial Quai des Saïns Joseph  
BP 9207  
20100 Bastelica  
Tél. 04 98 51 90 00 Fax. 05 21 98 47

Rev.	Date	Description
0	26 avril 2012	Première émission

Designation :

**REALISATION GENERALITES**

Destiné par : p.T. Vérifié par : J.L.M. ECHELLE: 1/50

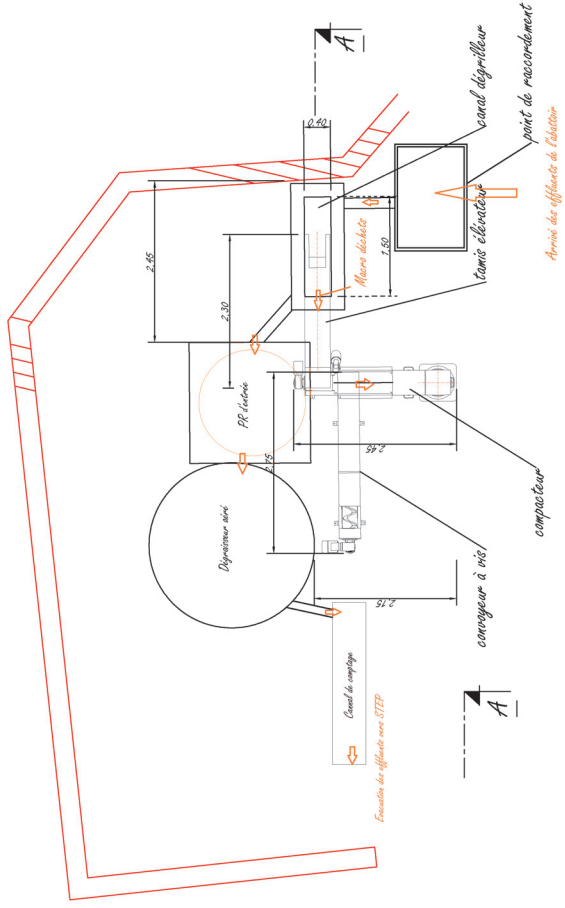

**PLAN**

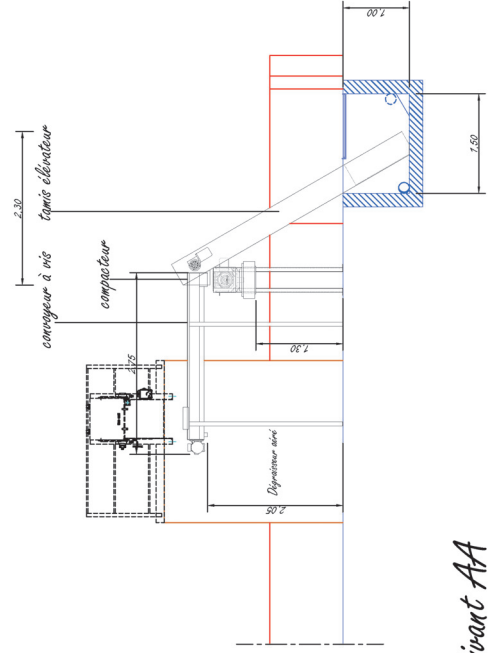

**Vue suivant AA**