

# Demande de Certificat d'urbanisme

Vous pouvez utiliser ce formulaire si :

- vous souhaitez connaître les règles applicables en matière d'urbanisme sur un terrain.
- vous souhaitez savoir si l'opération que vous projetez est réalisable.

Cette réponse a la nature officielle du papier

C U

Dpt

Commune

Année

N° de dossier

La présente demande a été reçue à la mairie

le

Cachet de la mairie et signature du receveur

## 1 - Objet de la demande de certificat d'urbanisme

### ☐ a) Certificat d'urbanisme d'information

Indique les dispositions d'urbanisme, les limitations administratives au droit de propriété et la liste des taxes et participations d'urbanisme applicables au terrain.

### ☒ b) Certificat d'urbanisme opérationnel

Indique en outre si le terrain peut être utilisé pour la réalisation de l'opération projetée.

## 2 - Identité du ou des demandeurs

Le demandeur sera le titulaire du certificat et destinataire de la décision.

Si la demande est présentée par plusieurs personnes, indiquez leurs coordonnées sur la fiche complémentaire.

**Vous êtes un particulier**

Madame ☒ Monsieur ☐

Nom : LE FUR Prénom : Cécile

**Vous êtes une personne morale**

Dénomination : Raison sociale :

N° SIRET : Type de société (SA, SCI,...) :

Représentant de la personne morale : Madame ☐ Monsieur ☐

Nom : Prénom :

## 3 - Coordonnées du demandeur

Adresse : Numéro : Voie : 705, rue de la Clôture

Lieu-dit : PLANGUENOUAL Localité : LAMBALLE ARMOR

Code postal : 22400 BP : Cedex :

Téléphone : 06.12.95.07.73

indiquez l'indicatif pour le pays étranger :

Si le demandeur habite à l'étranger : Pays : Division territoriale :

☒ J'accepte de recevoir par courrier électronique les documents transmis en cours d'instruction par l'administration à l'adresse suivante : jmlfcr@live.fr @

J'ai pris bonne note que, dans un tel cas, la date de notification sera celle de la consultation du courrier électronique ou, au plus tard, celle de l'envoi de ce courrier électronique augmentée de huit jours.

## 4 - Le terrain

Les informations et plans (voir liste des pièces à joindre) que vous fournissez doivent permettre à l'administration de localiser précisément le (ou les) terrain(s) concerné(s) par votre projet.

Le terrain est constitué de l'ensemble des parcelles cadastrales d'un seul tenant appartenant à un même propriétaire.

**Adresse du (ou des) terrain(s)**

Numéro : Voie : 705, rue de la Clôture

Lieu-dit : PLANGUENOUAL Localité : LAMBALLE ARMOR

Code postal : 22400 BP : Cedex :

**Références cadastrales<sup>1</sup>** : (si votre projet porte sur plusieurs parcelles cadastrales, veuillez renseigner la fiche complémentaire page 3) : Préfixe : Section : Numéro :

Superficie totale du terrain (en m<sup>2</sup>) :

<sup>1</sup> En cas de besoin, vous pouvez vous renseigner auprès de la mairie

**5 - Cadre réservé à l'administration - Mairie -**

Articles L.111-11 et R.410-13 du code de l'urbanisme

État des équipements publics existants

Le terrain est-il déjà desservi ?

Équipements :

Voirie : Oui ☐ Non ☐Eau potable : Oui ☐ Non ☐Assainissement : Oui ☐ Non ☐Électricité : Oui ☐ Non ☐

Observations :

État des équipements publics prévu

La collectivité a-t-elle un projet de réalisation d'équipements publics desservant le terrain ?

Équipements			Par quel service ou concessionnaire?	Avant le
Voirie	Oui <input type="checkbox"/>	Non <input type="checkbox"/>		
Eau potable	Oui <input type="checkbox"/>	Non <input type="checkbox"/>		
Assainissement	Oui <input type="checkbox"/>	Non <input type="checkbox"/>		
Électricité	Oui <input type="checkbox"/>	Non <input type="checkbox"/>		

Observations :

**6 - Engagement du (ou des) demandeurs**

Je certifie exactes les informations mentionnées ci-dessus.

À PLANGUENOUALLe : 21/03/2022

Signature du (des) demandeur(s)

Votre demande doit être établie en deux exemplaires pour un certificat d'urbanisme d'information ou quatre exemplaires pour un certificat d'urbanisme opérationnel. Elle doit être déposée à la mairie du lieu du projet.

Vous devrez produire :

- un exemplaire supplémentaire, si votre projet se situe en périmètre protégé au titre des monuments historiques ;
- deux exemplaires supplémentaires, si votre projet se situe dans un cœur de parc national.

Si vous êtes un particulier : la loi n° 78-17 du 6 janvier 1978 relative à l'informatique, aux fichiers et aux libertés s'applique aux réponses contenues dans ce formulaire pour les personnes physiques. Elle garantit un droit d'accès aux données nominatives les concernant et la possibilité de rectification. Ces droits peuvent être exercés à la mairie. Les données recueillies seront transmises aux services compétents pour l'instruction de votre demande.

Si vous souhaitez vous opposer à ce que les informations nominatives comprises dans ce formulaire soient utilisées à des fins commerciales, cochez la case ci-contre : ☐





Liberté • Égalité • Fraternité  
RÉPUBLIQUE FRANÇAISE

MINISTÈRE CHARGÉ  
DE L'URBANISME

## Note descriptive succincte du projet

Vous pouvez vous aider de cette feuille pour rédiger la note descriptive succincte de votre projet lorsque la demande porte sur un certificat d'urbanisme indiquant, en application de l'article L. 410-1 b, si le terrain peut être utilisé pour la réalisation de l'opération projetée.

Description sommaire de l'opération projetée (construction, lotissement, camping, golf, aires de sport ...)

Division pour détachement de deux terrains à bâtir d'une surface maximum de 1.100m<sup>2</sup> (A et B sur le plan ci-joint).

Accès à la rue de la Clôture par :

- la parcelle YC 17 d'une contenance de 9a 60ca dont nous sommes propriétaires à concurrence de 2/5èmes.
- la parcelle YC 149 d'une contenance de 4a 15ca dont nous deviendrons propriétaires avec les propriétaires actuels, savoir : Mr et Mme Franck DOARE (YC 146 et 151); Mr Alban BATON (YC 147 et 152); Mr et Mme Jean-Yves BLANCHARD (YC 148 et 150) aux termes d'un échange à acter devant notaire

+ création d'une aire de stationnement et retournement (en vert sur le plan ci-joint) sur la parcelle YC 15, permettant l'accès aux terrains créés, objet de la présente demande.

+ création d'une bande de terre d'environ 1 mètre de large pour permettre l'installation d'une évacuation commune des eaux pluviales vers le fossé

Si votre projet concerne un ou plusieurs bâtiments

- indiquez la destination, la sous-destination et la localisation approximative des bâtiments projetés dans l'unité foncière :

- Indiquez la destination et la sous-destination des bâtiments à conserver ou à démolir :

Vous pouvez compléter cette note par des feuilles supplémentaires, des plans, des croquis, des photos. Dans ce cas, précisez ci-dessous la nature et le nombre des pièces fournies.

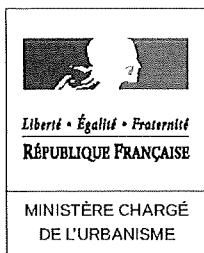

# Comment constituer le dossier de demande de certificat d'urbanisme



N° 51191#03

Article L.410-1 et suivants ; R.410-1 et suivants du code de l'urbanisme

## 1. Qu'est-ce qu'un certificat d'urbanisme ?

### • Il existe deux types de certificat d'urbanisme

a) Le premier est un **certificat d'urbanisme d'information**. Il permet de connaître le droit de l'urbanisme applicable au terrain et renseigne sur :

- les dispositions d'urbanisme (par exemple les règles d'un plan local d'urbanisme),
- les limitations administratives au droit de propriété (par exemple une zone de protection de monuments historiques),
- la liste des taxes et des participations d'urbanisme.

b) Le second est un **certificat d'urbanisme opérationnel**. Il indique, en plus des informations données par le certificat d'urbanisme d'information, si le terrain peut être utilisé pour la réalisation d'un projet et l'état des équipements publics (voies et réseaux) existants ou prévus qui desservent ou desserviront ce terrain.

### • Combien de temps le certificat d'urbanisme est-il valide ?

La durée de validité d'un certificat d'urbanisme (qu'il s'agisse d'un « certificat d'urbanisme d'information » ou d'un « certificat d'urbanisme opérationnel ») est de 18 mois à compter de sa délivrance.

### • La validité du certificat d'urbanisme peut-elle être prolongée ?

Le certificat d'urbanisme peut être prorogé par périodes d'une année aussi longtemps que les prescriptions d'urbanisme, les servitudes d'utilité publique, le régime des taxes et des participations d'urbanisme applicables au terrain n'ont pas changé.

Vous devez faire votre demande par lettre sur papier libre en double exemplaire, accompagnée du certificat à proroger, et l'adresser au maire de la commune où se situe le terrain. **Vous devez présenter votre demande au moins 2 mois avant l'expiration du délai de validité du certificat d'urbanisme à proroger.**

### • Quelle garantie apporte-t-il ?

Lorsqu'une demande de permis ou une déclaration préalable est déposée dans le délai de validité d'un certificat d'urbanisme, les dispositions d'urbanisme, la liste des taxes et participations d'urbanisme et les limitations administratives au droit de propriété existant à la date du certificat seront applicables au projet de permis de construire ou d'aménager ou à la déclaration préalable, sauf si les modifications sont plus favorables au demandeur.

Toutefois, les dispositions relatives à la préservation de la sécurité ou de la salubrité publique seront applicables, même si elles sont intervenues après la date du certificat d'urbanisme.

## 2. Modalités pratiques

### • Comment constituer le dossier de demande ?

Pour que votre dossier soit complet, joignez les pièces dont la liste vous est fournie dans le tableau ci-après. S'il manque des informations ou des pièces justificatives, cela retardera l'instruction de votre dossier.

### • Combien d'exemplaires faut-il fournir ?

Vous devez fournir deux exemplaires pour les demandes de certificat d'urbanisme de simple information et quatre exemplaires pour les demandes de certificat d'urbanisme opérationnel.

### • Où déposer la demande de certificat d'urbanisme ?

**La demande doit être adressée à la mairie de la commune où se situe le terrain. L'envoi en recommandé avec avis de réception est conseillé afin de disposer d'une date précise de dépôt. Vous pouvez également déposer directement votre demande à la mairie.**

### • Quand sera donnée la réponse ?

Le délai d'instruction est de :

- 1 mois pour les demandes de certificat d'urbanisme d'information ;
- 2 mois pour les demandes de certificat d'urbanisme opérationnel.

Si aucune réponse ne vous est notifiée dans ce délai, vous serez titulaire d'un certificat d'urbanisme tacite.

**Attention :** ce certificat d'urbanisme ne porte pas sur la réalisation d'un projet mais uniquement sur les garanties du certificat d'urbanisme d'information (liste des taxes et participations d'urbanisme et limitations administratives au droit de propriété).

### 3. Pièces à joindre à votre demande

Si vous souhaitez obtenir un certificat d'urbanisme d'information, vous devez fournir la pièce CU1.

Si vous souhaitez obtenir un certificat d'urbanisme opérationnel, vous devez fournir les pièces CU1 et CU2. La pièce CU3 ne doit être jointe que s'il existe des constructions sur le terrain.

Cocher les cases correspondant aux pièces jointes à votre demande

Pièces à joindre	A quoi ça sert ?	Conseils
<input checked="" type="checkbox"/> <b>CU1.</b> <b>Un plan de situation</b> [Art. R. 410-1 al 1 du code de l'urbanisme]	Il permet de voir la situation du terrain à l'intérieur de la commune et de connaître les règles d'urbanisme qui s'appliquent dans la zone où il se trouve. Il permet également de voir s'il existe des servitudes et si le terrain est desservi par des voies et des réseaux.	Pour une meilleure lisibilité du plan de situation, vous pouvez : - Rappeler l'adresse du terrain - Représenter les voies d'accès au terrain ; - Représenter des points de repère.  L'échelle et le niveau de précision du plan de situation dépendent de la localisation du projet.  Ainsi, une échelle de 1/25000 (ce qui correspond par exemple à une carte de randonnée) peut être retenue pour un terrain situé en zone rurale ;  Une échelle comprise entre 1/2000 et 1/5000 (ce qui correspond par exemple au plan local d'urbanisme ou à un plan cadastral) peut être adaptée pour un terrain situé en ville.

Pièces à joindre pour une demande de certificat d'urbanisme opérationnel [Art. R. 410-1 al 2 du code de l'urbanisme]

<input type="checkbox"/> <b>CU2.</b> <b>Une note descriptive succincte</b>	Elle permet d'apprécier la nature et l'importance de l'opération. Elle peut comprendre des plans, des croquis, des photos.	Elle précise selon les cas : - la description sommaire de l'opération projetée (construction, lotissement, camping, golf, aires de sport ...), - la destination, la sous-destination et la localisation approximative des bâtiments projetés dans l'unité foncière, s'il y a lieu ; - la destination ou la sous-destination des bâtiments à conserver ou à démolir, s'il en existe.
---	--	--

S'il existe des constructions sur le terrain :

<input checked="" type="checkbox"/> <b>CU3.</b> <b>Un plan du terrain, s'il existe des constructions.</b>	il est nécessaire lorsque des constructions existent déjà sur le terrain. Il permet de donner une vue d'ensemble.	Il doit seulement indiquer l'emplacement des bâtiments existants.
--	---	---



Département :  
COTES D'ARMOR

Commune :  
LAMBALLE-ARMOR

Section : YC  
Feuille : 173 YC 01

Échelle d'origine : 1/2000  
Échelle d'édition : 1/2000

Date d'édition : 21/03/2022  
(fuseau horaire de Paris)

Coordonnées en projection : RGF93CC48  
©2017 Ministère de l'Action et des  
Comptes publics

DIRECTION GÉNÉRALE DES FINANCES PUBLIQUES

EXTRAIT DU PLAN CADASTRAL

chemin d'accès privé  
en indivision

propriété à diviser

Le plan visualisé sur cet extrait est géré  
par le centre des impôts foncier suivant :  
Pôle Topographique de Gestion  
Cadastrale  
4 rue Abbé Garnier BP 2254 22022  
22022 St Brieuc Cedex 1  
tél. 02.96.01.42.42 -fax  
ptgc.cotes-darmor@dgif.finances.gouv.fr

Cet extrait de plan vous est délivré par :

cadastre.gouv.fr

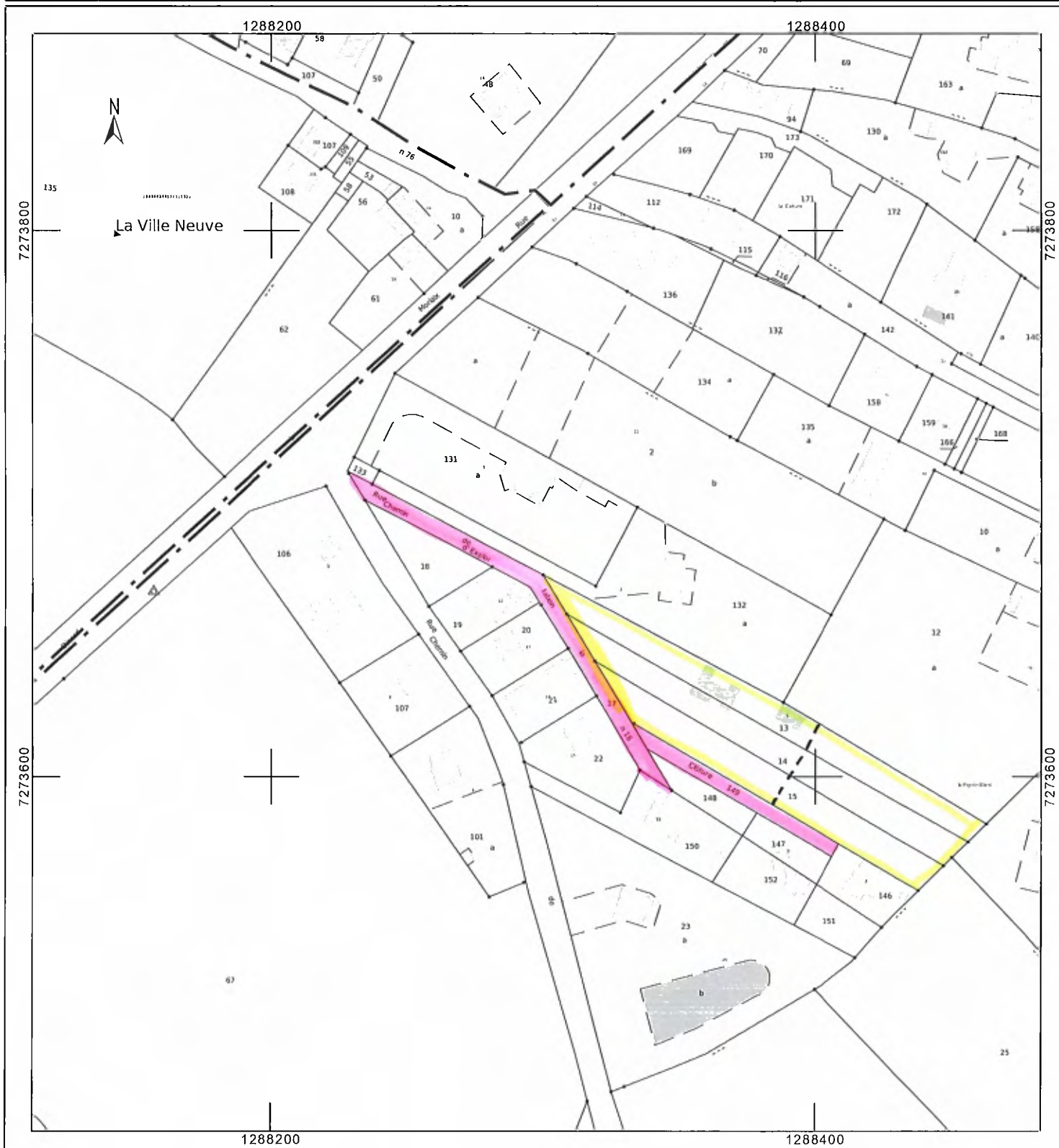

# Projet de division

