



PREFET DE LA RÉGION BRETAGNE

Arrêté n°ZPPA-2020-0001

portant modification de zone(s) de présomption de prescription archéologique dans la commune de Lamballe-Armor (Côtes d'Armor)

La Préfète de la région Bretagne,  
Préfète d'Ille-et-Vilaine

Vu le code du patrimoine, notamment son livre V, articles L.522-3 à L.522-5 et sa partie réglementaire, articles R.523-1 à R.523-8, ainsi que le livre VI, article L.621-9 ;

Vu le code de l'urbanisme, notamment les articles L.121-1, R.111-4, R.121-2, R.421-23, R.423-3, R.423-7 à R.423-9, R.423-24, R.423-59, R.423-69, R.425-31, R.423-69 ;

Vu le code l'environnement, notamment l'article L. 122-1 ;

Vu le décret n° 2004-374 du 29 avril 2004 modifié relatif aux pouvoirs des préfets, à l'organisation et à l'action des services de l'État dans les régions et les départements ;

Vu le décret du 30 octobre 2018 portant nomination de Mme Michèle KIRRY préfète de la région Bretagne, préfète de la zone de défense et de sécurité Ouest, préfète d'Ille et Vilaine (hors classe) ;

Vu l'arrêté préfectoral n° 2020 DRAC/DSG en date du 21 février 2020 portant délégation de signature à Mme Isabelle CHARDONNIER, Directrice régionale des affaires culturelles de Bretagne ;

Vu l'avis de la Commission territoriale de la recherche archéologique Ouest en date du 11/02/2020 ;

Vu l'arrêté n°ZPPA-2015-0110 portant création de zone(s) de présomption de prescription archéologique dans la commune de Lamballe (Côtes d'Armor) en date du 18/05/2015 ;

Vu Arrêté en date du 31 Octobre 2018 portant création de la commune nouvelle Lamballe-Armor ;

Vu la nécessité de prendre en compte l'évolution du recensement des sites archéologiques dans la commune de Lamballe-Armor, Côtes d'Armor, depuis le 18/05/2015 ;

Considérant d'une part la présence de vestiges archéologiques recensés sur le territoire communal et la présence de secteurs sensibles susceptibles de receler des vestiges archéologiques de différentes périodes, et d'autre part la nécessité d'assurer la prise en compte du patrimoine dans plusieurs zones du territoire de la commune de Lamballe-Armor, Côtes d'Armor ;

Sur proposition de la Directrice régionale des affaires culturelles ;

## ARRETE

**Article 1 :** Le présent arrêté abroge et remplace l'arrêté n°ZPPA-2015-0110 du 18/05/2015 portant création de zone(s) de présomption de prescription archéologique dans la commune de Lamballe (Côtes d'Armor).

**Article 2 :** sur le territoire de la commune de Lamballe-Armor, Côtes d'Armor, sont délimitées des zones de présomption de prescription archéologique, répertoriées dans un tableau annexé au présent arrêté.

Ces zones sont localisées sur une carte de la commune, à l'échelle cadastrale, également annexée au présent arrêté.

**Article 3 :** dans ces zones toutes les demandes et déclarations listées ci-dessous doivent être transmises au préfet de la région Bretagne (Direction régionale des affaires culturelles de Bretagne, service régional de l'archéologie, 6 rue du Chapitre CS 24405, 35044 RENNES cedex) afin qu'elles soient instruites au titre de l'archéologie préventive dans les conditions définies par le code du patrimoine, sans seuil de superficie ou de profondeur :

- permis de construire en application de l'article L. 421-1 du code de l'urbanisme ;
- permis d'aménager en application de l'article L. 421-2 du code de l'urbanisme ;
- permis de démolir en application de l'article L. 421-3 du code de l'urbanisme ;
- décision de réalisation de zone d'aménagement concerté en application des articles R. 311-7 et suivants du code de l'urbanisme ;
- réalisation de zones d'aménagement concerté créées conformément à l'article L. 311-1 du code de l'urbanisme ;
- opérations de lotissement régies par les articles R. 442-1 et suivants du code de l'urbanisme ;
- travaux, installations et aménagements soumis à déclaration préalable en application de l'article R. 523-5 du code du patrimoine et R.421-23 du code de l'urbanisme ;
- aménagements et ouvrages dispensés d'autorisation d'urbanisme, soumis ou non à une autre autorisation administrative, qui doivent être précédés d'une étude d'impact en application de l'article L. 122-1 du code de l'environnement ;
- travaux sur les immeubles classés au titre des monuments historiques qui sont dispensés d'autorisation d'urbanisme mais sont soumis à autorisation en application de l'article L. 621-9 du code du patrimoine ;
- travaux d'affouillement, de nivellement ou d'exhaussement de sol liés à des opérations d'aménagement ;
- travaux d'arrachage ou de destruction de souches ;
- travaux de création de retenues d'eau ou de canaux d'irrigation.

**Article 4 :** le préfet de la région Bretagne peut, lorsqu'il dispose d'informations lui indiquant qu'un projet qui ne lui est pas transmis est néanmoins susceptible d'affecter des éléments du patrimoine archéologique, demander au maire de lui communiquer le dossier en cours d'instruction.

**Article 5 :** le maire de la commune ou toute autre autorité compétente pour délivrer une autorisation, peut saisir le préfet de la région Bretagne d'un projet dont la transmission n'est pas obligatoire, en se fondant sur des éléments de localisation du patrimoine archéologique dont il a connaissance.

**Article 6 :** le présent arrêté est exécutoire à compter de sa publication au recueil des actes administratifs de la préfecture du département des Côtes d'Armor.

**Article 7 :** le présent arrêté et ses annexes (liste des zones de présomption de prescription archéologique et carte de la commune) seront tenus à disposition du public en mairie et à la Direction régionale des affaires culturelles de Bretagne, service régional de l'archéologie.

**Article 8 :** la Directrice régionale des affaires culturelles et le service instructeur en charge de ces dossiers pour la commune de Lamballe-Armor sont chargés, chacun en ce qui le concerne, de l'exécution du présent arrêté. Le maire de la commune procédera à son affichage pendant un mois en mairie à compter de sa réception.

Rennes, le 11/05/2020

Pour la Préfète, et par délégation,  
La Directrice régionale des affaires culturelles

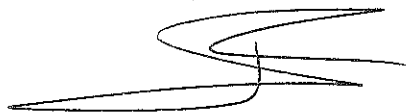

Isabelle CHARDONNIER



**Zones de présomption de prescription archéologique  
de la commune de LAMBALLE ARMOR le 05/02/2020**

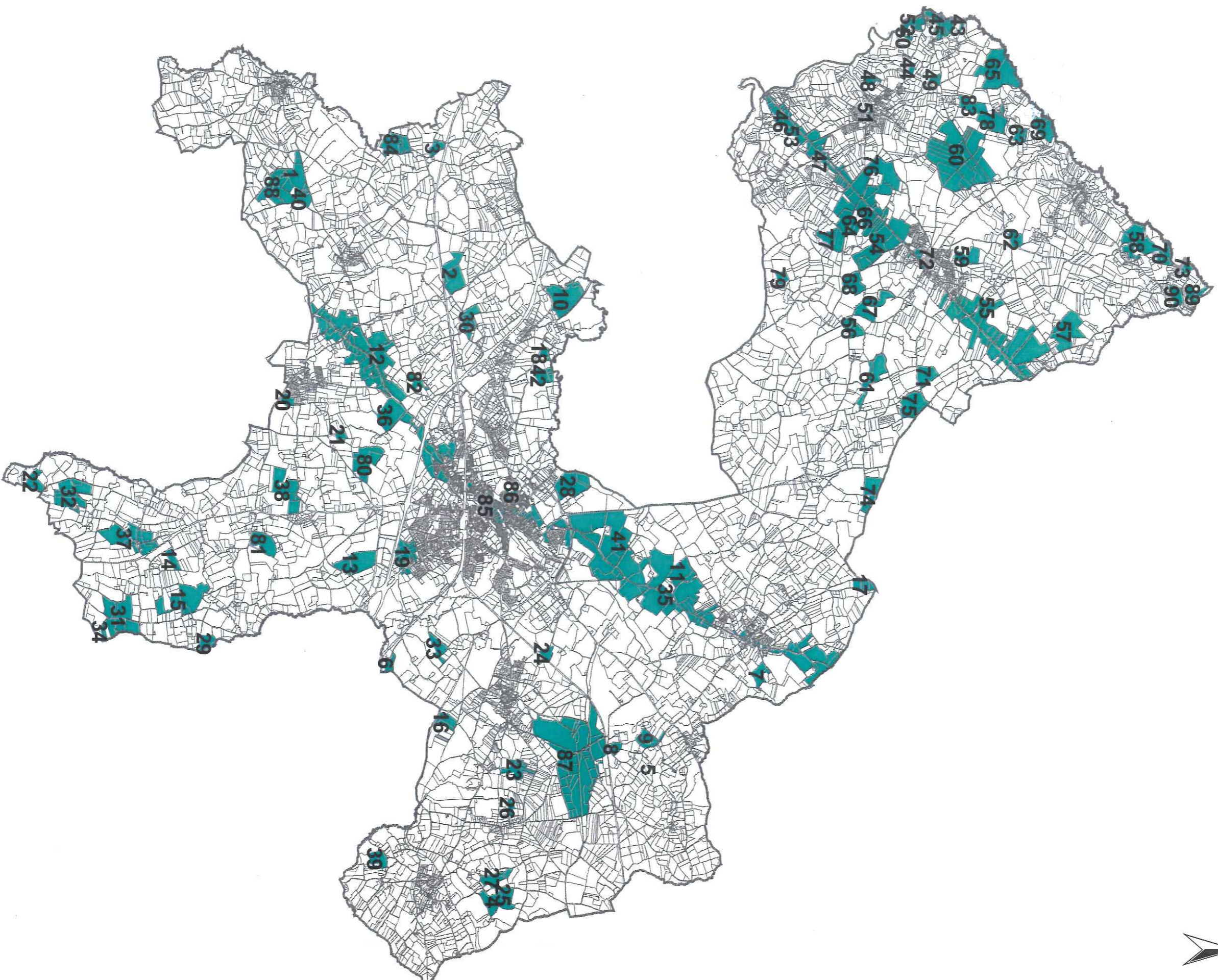





## LISTE DES ZONES DE PRESOMPTION DE PRESCRIPTION ARCHEOLOGIQUE

Service régional de  
l'archéologie

jeudi 06 février 2020

### LAMBALLE-ARMOR

N° de Zone	Parcelles	Identification de l'EA
1	2019 : ZI.5;ZI.6;ZI.16;ZI.22à26;ZI.107;ZI.116	4370 / 22 093 0064 / LAMBALLE-ARMOR / LA LANDE DU GRAS / LA LANDE DU GRAS / allée couverte / menhir / Néolithique
2	2019 : ZC.20;ZC.21	12906 / 22 093 0065 / LAMBALLE-ARMOR / CARLAN / CARLAN / Epoque indéterminée / enclos
3	2019 : ZP.21;ZP.39	291 / 22 093 0066 / LAMBALLE-ARMOR / LA CHESNAIE / LA TENUE RICARD / villa / Gallo-romain

N° de Zone	Parcelles	Identification de l'EA
4	2019 : ZD.38;ZD.41	<p>4333 / 22 093 0039 / LAMBALLE-ARMOR / GUIHALLON 3 / GUIHALLON / occupation / Epoque indéterminée</p> <p>444 / 22 093 0001 / LAMBALLE-ARMOR / ROCHE DE GUIHALON / GUIHALON / menhir / Néolithique</p>
5	2019 : ZI.55	85 / 22 093 0002 / LAMBALLE-ARMOR / CHENE HUT / LE COMMUN / allée couverte / Néolithique
6	2019 : ZD.10	4328 / 22 093 0007 / LAMBALLE-ARMOR / LE VAL AUBIN / LA POTERIE / enceinte / Age du bronze moyen - Second Age du fer ?
7	2019 : ZC.121;ZC.122	4336 / 22 093 0008 / LAMBALLE-ARMOR / LA VILLE D'Y EN BAS / SAINT AARON / occupation / Gallo-romain
8	2019 : ZK.38	4337 / 22 093 0009 / LAMBALLE-ARMOR / LE BOURQUET / LE BOURQUET / occupation / Epoque indéterminée

N° de Zone	Parcelles	Identification de l'EA
9	2019 : ZK.14;ZK.65	<p>4338 / 22 093 0010 / LAMBALLE-ARMOR / LE COSQUER / LE COSQUER / occupation / Epoque indéterminée</p> <p>4681 / 22 093 0027 / LAMBALLE-ARMOR / LE COSQUER 2 / LE COSQUER / occupation / Néolithique</p>
10	2019 : ZC.11;ZC.84	3777 / 22 093 0011 / LAMBALLE-ARMOR / TREVILY / LA COTE / exploitation agricole ? / villa ? / Age du fer - Gallo-romain
11	2019 : ZS.48;ZS.50	813 / 22 093 0014 / LAMBALLE-ARMOR / LE PLESSIS / LE PLESSIS / Epoque indéterminée / enclos
12	2019 : ZK.12;ZK.13;ZK.70	926 / 22 093 0015 / LAMBALLE-ARMOR / LES PREAUX / LES PREAUX / exploitation agricole ? / Age du fer - Gallo-romain
13	2019 : ZT.126	905 / 22 093 0016 / LAMBALLE-ARMOR / LA VILLE HIAS / LA VILLE HIAS / exploitation agricole ? / Gallo-romain
14	2019 : YD.27	1369 / 22 093 0017 / LAMBALLE-ARMOR / / LA CROIX RUELLAN / enclos funéraire ? / Epoque indéterminée

N° de Zone	Parcelles	Identification de l'EA
15	2019 : YD.51à53;YD.59	942 / 22 093 0018 / LAMBALLE-ARMOR / LE GUERIAN / LE GUERIAN / exploitation agricole ? / Age du fer ?
16	2019 : ZC.40à42	831 / 22 093 0021 / LAMBALLE-ARMOR / LA BRETONNIERE / LA BRETONNIERE / occupation / Gallo-romain
17	2019 : ZA.1à6	1164 / 22 093 0024 / LAMBALLE-ARMOR / LES 5 CHEMINS 1 / LE BOURG RAISIN / occupation / Néolithique
		14333 / 22 093 0043 / LAMBALLE-ARMOR / LES 5 CHEMINS 2 / LE BOURG RAISIN / occupation / Age du fer - Gallo-romain
18	2019 : ZB.39	17114 / 22 093 0028 / LAMBALLE-ARMOR / TOURNEBRIDE / TOURNEBRIDE / exploitation agricole ? / Epoque indéterminée



N° de Zone	Parcelles	Identification de l'EA
19	2019 : BN.67à72;BN.80;BN.139;BN.140;BN.277;ZV.41;ZV.50à52;ZV.54;ZV.55;ZV.57;ZV.64à67;ZV.70;ZV.130à133	<p>12895 / 22 093 0030 / LAMBALLE-ARMOR / LA CHAPELLE 2 / BEL AIR / exploitation agricole ? / Epoque indéterminée</p> <p>12896 / 22 093 0031 / LAMBALLE-ARMOR / LA CHAPELLE 3 / BEL AIR / Epoque indéterminée / fossé, enclos</p> <p>23752 / 22 093 0063 / LAMBALLE-ARMOR / LA GRANDE CHAPELLE / AVENUE GEORGES CLEMENCEAU / enclos funéraire / habitat / Age du bronze - Age du fer</p> <p>26307 / 22 093 0131 / LAMBALLE-ARMOR / PARC D'ACTIVITE DE LA TOURELLE 3 / PARC D'ACTIVITE DE LA TOURELLE / habitat ? / Moyen-âge classique - Bas moyen-âge</p>
20	2019 : ZO.212	12897 / 22 093 0032 / LAMBALLE-ARMOR / LA RONCIERE / LA RONCIERE / habitat / Bas moyen-âge
21	2019 : ZS.135;ZS.136	12898 / 22 093 0033 / LAMBALLE-ARMOR / LA ROSEE / LES ORMES / exploitation agricole ? / Epoque indéterminée
22	2019 : YL.35	14072 / 22 093 0034 / LAMBALLE-ARMOR / MAUBUCHON / MAUBUCHON / parcellaire ? / Epoque indéterminée

N° de Zone	Parcelles	Identification de l'EA
23	2019 : A.164;A.165;A.169;A.170;A.300	4329 / 22 093 0035 / LAMBALLE-ARMOR / LA MARE / LA MARE / occupation / Gallo-romain
24	2019 : AN.187	4331 / 22 093 0037 / LAMBALLE-ARMOR / LA VILLEBILY / LA VILLEBILY / occupation / Gallo-romain
25	2019 : ZD.42	4332 / 22 093 0038 / LAMBALLE-ARMOR / GUIHALLON 2 / GUIHALLON / occupation / Epoque indéterminée
26	2019 : ZA.13	4334 / 22 093 0040 / LAMBALLE-ARMOR / SAINT-ROBIN / SAINT ROBIN / occupation / Epoque indéterminée
27	2019 : ZC.20;ZC.111;ZC.167	14500 / 22 093 0042 / LAMBALLE-ARMOR / LANDES ET ROCHERS DE COTIEUX / LANDES ET ROCHERS DE COTIEUX / occupation / Age du fer
		4335 / 22 093 0041 / LAMBALLE-ARMOR / LANDES ET ROCHERS DE COTIEUX / LANDES ET ROCHERS DE COTIEUX / occupation / Néolithique
28	2019 : ZP.25;ZP.26;ZP.95	15146 / 22 093 0044 / LAMBALLE-ARMOR / LE PREST / LOURMEL / parcellaire ? / Epoque indéterminée

N° de Zone	Parcelles	Identification de l'EA
29	2019 : YE.5;YE.6	16403 / 22 093 0048 / LAMBALLE-ARMOR / MAROUE / VILLE ES PRIOLAIS / exploitation agricole ? / Epoque indéterminée
30	2019 : ZD.59;ZD.61;ZD.62;ZD.84;ZD.85	17115 / 22 093 0049 / LAMBALLE-ARMOR / LA CORNILLERE / LA CORNILLERE / exploitation agricole / Epoque indéterminée
31	2019 : YH.34à37;YH.42;YH.44;YH.45	18664 / 22 093 0050 / LAMBALLE-ARMOR / LES CHAMPS-ROTIS / LES CHAMPS-ROTIS / exploitation agricole ? / Epoque indéterminée
35	2019 : A.209;A.366;A.387;A.406;A.419;A.659;A.1375;A.1433;A.1436;A.1441;A.1526;A.1639à1641;AB.117;AB.368;AB.369;AB.428;AB.430;AB.438;AB.443;AB.474;AB.517;AB.520;AB.658;AB.663;AB.670;AC.1;AC.349;AD.435;AK.55;AK.58;AK.59;B.121;B.661;B.678;B.684;B.721;B.730;B.732;B.733;B.735;ZA.36;ZA.79;ZA.96;ZB.20;ZB.22;ZB.24;ZB.25;ZB.53;ZB.86;ZB.87;ZB.89;ZD.52;ZD.54;ZD.57;ZD.58;ZD.60;ZD.125;ZD.130;ZD.149à151;ZM.16;ZM.17;ZM.21;ZM.23;ZM.25;ZM.36;ZO.117;ZO.119;ZO.120;ZO.162;ZO.283;ZP.2a4;ZP.15;ZP.17;ZP.61;ZP.64;ZP.65;ZP.69;ZR.10;ZR.29;ZR.61;ZR.71;ZR.81;ZS.11;ZS.12;ZS.13;ZS.15à18;ZS.20;ZS.21;ZV.104;ZV.26	19530 / 22 093 0056 / LAMBALLE-ARMOR / VOIE CHEMIN CHAUSSEE/BON REPOS/PRIZIAC / section Nord du Grand Launay au Bourg de Lamballe / route / Gallo-romain - Période récente
32	2019 : YK.20;YK.22;YK.23;YK.37;YK.60;YK.83;YK.115;YK.126	18665 / 22 093 0051 / LAMBALLE-ARMOR / LES LANDELLES 1 / LES LANDELLES / exploitation agricole ? / Epoque indéterminée
		18666 / 22 093 0052 / LAMBALLE-ARMOR / LES LANDELLES 2 / LES LANDELLES / exploitation agricole / Epoque indéterminée
33	2019 : ZE.17	18760 / 22 093 0053 / LAMBALLE-ARMOR / LE GRAND BREIL / LE GRAND BREIL / exploitation agricole ? / Epoque indéterminée

N° de Zone	Parcelles	Identification de l'EA
34	2019 : YH.47;YH.62	18782 / 22 093 0054 / LAMBALLE-ARMOR / BELETRE / BELETRE / enclos funéraire ? / Epoque indéterminée
36	2019 : AE.647;AE.737;AI.119;AI.122à125;AI.127à129;AI.133;AI.195;AI.286;AI.313;AI.499;AI.507;AI.568;BL.43;BL.51à54;BL.58;BL.78;BL.89 ;BL.93BL.93;BL.106;BL.107;BL.115;ZK.48;ZK.63à65;ZL.54;ZL.55;ZL.57;ZL.61à63;ZL.65;ZL.70;ZL.71;ZL.85à92;ZL.108;ZM.5;ZM.6;Z M.8;ZM.59;ZM.61;ZM.63;ZM.64;ZM.72;ZN.10à17;ZN.49à51;ZN.62;ZN.72;ZN.73;ZN.86;ZN.87;ZN.92;ZN.94;ZP.30;ZR.1;ZR.47;ZR.53 ;ZR.68;ZR.80	19531 / 22 093 0057 / LAMBALLE-ARMOR / VOIE CHEMIN CHAUSSEE/BON REPOS/PRIZIAC / Section Sud du Bourg de Lamballe à La Croix Rouge / route / Gallo-romain - Période récente  23715 / 22 093 0062 / LAMBALLE-ARMOR / LA GRANDE GUEVIERE / LA GRANDE GUEVIERE / exploitation agricole / Gallo-romain  26315 / 22 093 0137 / LAMBALLE-ARMOR / LE PLESSIS/LE PETIT LAMBALLE / LE PLESSIS/LE PETIT LAMBALLE / habitat / Haut moyen-âge - Moyen-âge classique
37	2019 : YC.58;YC.62;YC.64;YC.65;YC.85;YC.94;YC.95;YI.37;YI.52;YI.82;YI.86;YI.104	15147 / 22 093 0045 / LAMBALLE-ARMOR / LE PERRAY / LE PERRAY / parcellaire ? / Epoque indéterminée  22528 / 22 093 0059 / LAMBALLE-ARMOR / LA VILLENEUVE / LA VILLENEUVE / exploitation agricole ? / Epoque indéterminée
38	2019 : ZX.144;ZX.145;ZX.147	23115 / 22 093 0060 / LAMBALLE-ARMOR / LA FRENAIE / LA FRENAIE / parcellaire / Epoque indéterminée



N° de Zone	Parcelles	Identification de l'EA
39	2019 : ZI.48;ZI.59	23714 / 22 093 0061 / LAMBALLE-ARMOR / LA BOURDONNAIS / LA BOURDONNAIS / exploitation agricole ? / Gallo-romain
40	2019 : ZI.31	20065 / 22 093 0068 / LAMBALLE-ARMOR / LA CHAISE A MARGOT / LA CHAISE A MARGOT / exploitation agricole ? / Epoque indéterminée
41	2019 : ZR.12	25288 / 22 093 0069 / LAMBALLE-ARMOR / LA VILLENEUVE / LA VILLENEUVE / Epoque indéterminée / enclos
42	2019 : ZA.1à3;ZA.49	25670 / 22 093 0070 / LAMBALLE-ARMOR / LA FOSSE DAVID / LA FOSSE DAVID / Epoque indéterminée / fossés (réseau de)
43	(MORIEUX) 2019 : A.569;A.571à573	4371 / 22 093 0071 / LAMBALLE-ARMOR / LONGUE ROCHE / LONGUE ROCHE / occupation / Paléolithique moyen
44	(MORIEUX) 2019 : A.123à125	14307 / 22 093 0086 / LAMBALLE-ARMOR / LA CHAPELLE SAINT MAURICE 2 / LA CHAPELLE SAINT MAURICE / occupation / villa ? / Age du fer - Gallo-romain ?
		615 / 22 093 0072 / LAMBALLE-ARMOR / LA CHAPELLE SAINT MAURICE / LA CHAPELLE SAINT MAURICE / occupation / Néolithique

N° de Zone	Parcelles	Identification de l'EA
45	(MORIEUX) 2019 : A.24;A.28;A.67;A.473;A.608	4372 / 22 093 0073 / LAMBALLE-ARMOR / L'ARMOR D'EN BAS / L'ARMOR D'EN BAS / occupation / Gallo-romain  4375 / 22 093 0076 / LAMBALLE-ARMOR / L'ERMOT D'EN BAS / L'ERMOT D'EN BAS / exploitation agricole ? / Epoque indéterminée ?
46	(MORIEUX) 2019 : B.328;B.780;B.1009	4373 / 22 093 0074 / LAMBALLE-ARMOR / / LA VILLE RICHARD / occupation / Age du fer - Gallo-romain ?
47	(MORIEUX) 2019 : B.1024;B.1594	4374 / 22 093 0075 / LAMBALLE-ARMOR / / LA VILLE TINGUY / occupation / Gallo-romain
48	(MORIEUX) 2019 : A.415;A.423;A.444	4376 / 22 093 0077 / LAMBALLE-ARMOR / LE BORG DE LUBE / LE BOURG DE LUBE / occupation / Gallo-romain
49	(MORIEUX) 2019 : A.142	4377 / 22 093 0078 / LAMBALLE-ARMOR / LE TERTRE ROGON / LE TRETRE ROGON / occupation / Gallo-romain
50	(MORIEUX) 2019 : A.462	4378 / 22 093 0079 / LAMBALLE-ARMOR / LES GRANDS CHAMPS / LES GRANDS CHAMPS / occupation / Gallo-romain

N° de Zone	Parcelles	Identification de l'EA
51	(MORIEUX) 2019 : B.26	12249 / 22 093 0080 / LAMBALLE-ARMOR / EGLISE SAINT-GOBRIEN / LE BOURG / église / sépulture / Moyen-âge classique - Epoque moderne
52	(MORIEUX) 2019 : A.477;A.556à558;A.563à566;A.714;A.715;B.26	<p>12391 / 22 093 0081 / LAMBALLE-ARMOR / CHAPELLE ST MAURICE / CHAPELLE SAINT-MAURICE / occupation / Paléolithique moyen</p> <p>14309 / 22 093 0083 / LAMBALLE-ARMOR / LA GREVE 2 / SAINT-MAURICE / occupation / Age du bronze - Age du fer</p> <p>14310 / 22 093 0084 / LAMBALLE-ARMOR / LA GREVE 3 / SAINT-MAURICE / occupation / Gallo-romain</p> <p>14311 / 22 093 0085 / LAMBALLE-ARMOR / LA GREVE 4 / SAINT-MAURICE / occupation / Haut moyen-âge</p> <p>620 / 22 093 0082 / LAMBALLE-ARMOR / LA GREVE / SAINT-MAURICE / occupation / Néolithique</p>
53	(MORIEUX) 2019 : B.83a85;B.114;B.119;B.143;B.194;B.211;B.214;B.218;B.294;B.295;B.298;B.312;B.327;B.328;B.342;B.349;B.357;B.358;B.360à365;B.602;B.612;B.613;B.616;B.617;B.645;B.677;B.691;B.702;B.721;B.745;B.746;B.793;B.796;B.916;B.933;B.934;B.961;B.998;B.1096;B.1319;B.1321;B.1325;B.1389;B.1648;B.1660;B.1661;B.1719;B.1720	19588 / 22 093 0087 / LAMBALLE-ARMOR / VOIE CARHAIX/CORSEUL / Section unique des Ponts-Neufs au Tertre Morin / route / Age du fer - Epoque indéterminée

N° de Zone	Parcelles	Identification de l'EA
54	(PLANGUENOUAL) 2019 : YC.67;YC.89;YC.91;YC.103;YD.12	<p>14312 / 22 093 0119 / LAMBALLE-ARMOR / LA VILLE MEIN 3 / LA VILLE MEIN / occupation / Néolithique</p> <p>14313 / 22 093 0120 / LAMBALLE-ARMOR / LA VILLE MEIN/LA VILLE NEUVE / LA VILLE MEIN/LA VILLE NEUVE / occupation / Second Age du fer - Bas-empire</p> <p>624 / 22 093 0089 / LAMBALLE-ARMOR / LA VILLE MEIN / LA VILLE MEIN / atelier de taille / Paléolithique ancien</p>
69	2019 : YM.86;YM.93	1981 / 22 093 0111 / LAMBALLE-ARMOR / LA LONGUEAIE 2 / LA LONGUEAIE/LE CRAPOND / occupation / Néolithique
70	(PLANGUENOUAL) 2019 : ZB.96;ZB.97;ZB.128;ZB.129;ZB.137;ZB.138	<p>12437 / 22 093 0116 / LAMBALLE-ARMOR / PORT MORVAN / PORT MORVAN / occupation / Paléolithique moyen</p> <p>1931 / 22 093 0112 / LAMBALLE-ARMOR / LA COUR DE TREUTAN 3 / LA COUR DE TREUTAN / occupation / Néolithique</p>
71	(PLANGUENOUAL) 2019 : ZM.32	9381 / 22 093 0113 / LAMBALLE-ARMOR / LA VILLE MEGAN / BIEN Y VIENT / occupation / Néolithique



N° de Zone	Parcelles	Identification de l'EA
72	(PLANGUENOUAL) 2019 : B.101;B.1206 et D.P. rues et places attenantes	10075 / 22 093 0115 / LAMBALLE-ARMOR / EGLISE SAINT-PIERRE ET SAINT-PAUL / EGLISE / église / Haut-empire - Moyen-âge classique
73	2019 : ZB.1;ZB.2;ZB.229;ZB.232	12437 / 22 093 0116 / LAMBALLE-ARMOR / PORT MORVAN / PORT MORVAN / occupation / Paléolithique moyen
74	(PLANGUENOUAL) 2019 : ZR.6;ZR.29;ZR.30	14296 / 22 093 0123 / LAMBALLE-ARMOR / LE FRECHE CLOS 2 / LE FRECHE CLOS / atelier de potier / Haut moyen-âge
		545 / 22 093 0122 / LAMBALLE-ARMOR / LE FRECHE CLOS / LE FRECHE CLOS / occupation / Gallo-romain
75	(PLANGUENOUAL) 2019 : ZM.18	18746 / 22 093 0126 / LAMBALLE-ARMOR / BIEN-Y-VIENT / BIEN-Y-VIENT / exploitation agricole ? / chemin / Epoque indéterminée
76	(PLANGUENOUAL) 2019 : B.1142;B.1199;B.1204;YB.1;YB.2;YB.73à75;YC.6;YC.58;YC.60à65;YD.24;YD.25;YD.39;YD.40;YD.45;YD.49;YD.62;YD.66;YE.15;YE.16;ZI.53à58;ZI.62;ZI.71;ZI.177;ZI.178;ZI.206;ZI.208;ZI.262;ZK.17;ZK.37;ZK.38;ZK.40;ZK.43;ZK.128;ZK.129;ZL.1;ZL.3;ZL.7à12;ZL.54;ZL.57;ZL.62;ZN.14;ZN.15;ZN.178	19601 / 22 093 0127 / LAMBALLE-ARMOR / VOIE CARHAIX/CORSEUL / section unique du Beau-Moelan à Saint-Plestan / route / Age du fer - Epoque indéterminée
77	(PLANGUENOUAL) 2019 : YB.11;YB.81	20093 / 22 093 0128 / LAMBALLE-ARMOR / VAUVERT / VAUVERT / Epoque indéterminée / enclos

N° de Zone	Parcelles	Identification de l'EA
78	(PLANGUENOUAL) 2019 : YK.36;YL.20à22;YL.45à47	23123 / 22 093 0129 / LAMBALLE-ARMOR / LE CRAPON 2 / LE CRAPON / occupation / habitat ? / Néolithique - Age du fer  309 / 22 093 0088 / LAMBALLE-ARMOR / LE CRAPON / LE CRAPON / dépôt / Age du bronze final
79	(PLANGUENOUAL) 2019 : YA.70;YA.72	25307 / 22 093 0130 / LAMBALLE-ARMOR / LES VIEILLES HAZAIES / LES VIEILLES HAZAIES / exploitation agricole ? / Age du fer - Gallo-romain
80	2019 : ZR.20;ZR.21;ZR.35	26302 / 22 093 0022 / LAMBALLE-ARMOR / LA ROCHE AU LION / LA ROCHE AU LION / tumulus ? / Epoque indéterminée
81	2019 : ZY.1	26304 / 22 093 0029 / LAMBALLE-ARMOR / LA SALLE VILLEON / LA SALLE VILLEON / exploitation agricole / Epoque indéterminée
82	2019 : ZK.31	26305 / 22 093 0067 / LAMBALLE-ARMOR / L'ECOINCON / L'ECOINCON / Epoque indéterminée / enclos
55	(PLANGUENOUAL) 2019 : ZI.51	570 / 22 093 0090 / LAMBALLE-ARMOR / LE CONTENT/LA CORDERIE / LE CONTENT/LA CORDERIE / occupation / sépulture / Second Age du fer - Bas-empire ?

N° de Zone	Parcelles	Identification de l'EA
56	(PLANGUENOUAL) 2019 : ZX.6;ZX.65;ZX.66	7173 / 22 093 0091 / LAMBALLE-ARMOR / LA VILLE GUIHEN / LA VILLE GUIHEN / occupation / Second Age du fer - Bas-empire
57	(PLANGUENOUAL) 2019 : ZD.54	14692 / 22 093 0124 / LAMBALLE-ARMOR / BEAUREPAIRE/SAINT-PLESTAN 2 / Beaurepaire / occupation / Age du fer - Gallo-romain
		7174 / 22 093 0092 / LAMBALLE-ARMOR / BEAUREPAIRE/SAINT-PLESTAN / Beaurepaire / occupation / Néolithique
58	(PLANGUENOUAL) 2019 : ZC.88;ZC.89;ZC.128;ZC.160;ZC.199;ZC.212	7175 / 22 093 0093 / LAMBALLE-ARMOR / LA COUR DE TREUTAN 1 / LA COUR DE TREUTAN / occupation / Néolithique
		7191 / 22 093 0109 / LAMBALLE-ARMOR / LA COUR DE TREUTAN 2 / LA COUR DE TREUTAN / occupation / Haut moyen-âge
59	(PLANGUENOUAL) 2019 : ZI.137;ZI.138	7176 / 22 093 0094 / LAMBALLE-ARMOR / BEL AIR / BEL AIR / occupation / Gallo-romain

N° de Zone	Parcelles	Identification de l'EA
60	(PLANGUENOAL) 2019 : YI.1;YI.3à5;YI.7;YI.11;YI.12;YI.14à21;YI.23à25;YI.27;YI.29;YK.19;YK.21;YK.24à29	<p>14693 / 22 093 0125 / LAMBALLE-ARMOR / LE CLOS DENIS 3 / LE CLOS DENIS / occupation / Age du fer - Gallo-romain</p> <p>26325 / 22 093 0146 / LAMBALLE-ARMOR / LE PETIT SAINT-MARC / LE PETIT SAINT-MARC / piège naturel / Epoque indéterminée</p> <p>510 / 22 093 0121 / LAMBALLE-ARMOR / SAINT-MARC / SAINT MARC / occupation / Gallo-romain</p> <p>7178 / 22 093 0096 / LAMBALLE-ARMOR / LE CLOS DENIS 2 / LE CLOS DENIS / occupation / atelier de taille ? / Paléolithique - Néolithique ?</p>
61	(PLANGUENOAL) 2019 : ZA.12à14;ZB.87;ZC.88;ZC.89;ZC.128;ZC.160;ZC.199;ZC.212	<p>13535 / 22 093 0118 / LAMBALLE-ARMOR / LA COUR DE TREUTAN 4 / LA COUR DE TREUTAN / occupation / exploitation agricole ? / Gallo-romain</p> <p>6861 / 22 093 0110 / LAMBALLE-ARMOR / LE CHESNAY / LE CHESNAY / occupation / Gallo-romain - Moyen-âge</p> <p>7180 / 22 093 0098 / LAMBALLE-ARMOR / LES LANDES FILEES / LES LANDES FILEES / occupation / Gallo-romain</p>



N° de Zone	Parcelles	Identification de l'EA
62	2019 : ZH.144	7181 / 22 093 0099 / LAMBALLE-ARMOR / LE PREDERO / LE PREDERO / occupation / Age du fer - Gallo-romain
63	(PLANGUENOUAL) 2019 : YM.63;YM.100	26301 / 22 093 0003 / LAMBALLE-ARMOR / LA LONGERAIE / LA LONGERAIE / occupation / Néolithique
		7182 / 22 093 0100 / LAMBALLE-ARMOR / LA LONGERAIE / LA LONGERAIIS / occupation / Age du fer - Gallo-romain
64	(PLANGUENOUAL) 2019 : YC.52;YC.54	7185 / 22 093 0103 / LAMBALLE-ARMOR / LA GLANGIER / LA GLANGIER / occupation / Age du fer - Gallo-romain
65	(PLANGUENOUAL) 2019 : YL.42;YL.43	7186 / 22 093 0104 / LAMBALLE-ARMOR / LA TERCHERIE I / LA TERCHERIE I / exploitation agricole / Gallo-romain
		7187 / 22 093 0105 / LAMBALLE-ARMOR / LA TERCHERIE II / LA TERCHERIE II / villa ? / exploitation agricole / Gallo-romain
66	2019 : YC.59	7188 / 22 093 0106 / LAMBALLE-ARMOR / LA GRANDE VILLE HERVE / LA GRANDE VILLE HERVE / production métallurgique / occupation / Gallo-romain ?

N° de Zone	Parcelles	Identification de l'EA
67	(PLANGUENOUAL) 2019 : ZO.45	7189 / 22 093 0107 / LAMBALLE-ARMOR / LA RIVIERE / LA RIVIERE / occupation / Age du fer
68	(PLANGUENOUAL) 2019 : ZX.58	7190 / 22 093 0108 / LAMBALLE-ARMOR / LA VILLE MEIN 2 / LA VILLE MEIN / production métallurgique ? / occupation / Gallo-romain
83	(PLANGUENOUAL) : YK.31	26306 / 22 093 0095 / LAMBALLE-ARMOR / LE CLOS DENIS / LE CLOS DENIS / Epoque indéterminée / enclos
84	2019 : ZO.3a5;ZO.7a9;ZO.89a92	26314 / 22 093 0136 / LAMBALLE-ARMOR / CHATEAU DE CARGOUE / CARGOUE / château non fortifié / Moyen-âge classique - Epoque moderne

N° de Zone	Parcelles	Identification de l'EA
85	<p>2019 :</p> <p>AB.224;226à230;232à237;239à241;359;370;428à430;435;437-438;466-467;476;539;557;561;570-571;586-587;653à657;AD.211à235;237;239-240;242à247;249;252à254;256;259à270;272à276;279à285;288à293;295à298;301;305à312;318;331-332;339;348-349;357-358;367;401-402;408à411;418-419;434-435;466à471;491à496;499à507;516-516;519;521-522;AE.390;392à397;398-399;401;422-423;531à534;567;672;738-739;AK.53;55à62;64à68;70à74;80à86;88à90;92à97;99;108;111-112;114;116;118;120à122;124à131;134-135;137-138;140à147;149à154;156à165;167à176;179à181;183-184;186à189;192à198;203à205;227;308;311;316;319;321à326;330-331;335;337;355-356;364à366;368à377;379-380;384à386;388à392;400à403;412-413;416-17;420-421;424à426;430;434à443;445;472à474;478 et D.P. attenant : rues, places et jardins</p>	26318 / 22 093 0140 / LAMBALLE-ARMOR / MOULIN DE QUINCAMPOIX / QUINCAMPOIX / moulin à eau / Moyen-âge classique
		26319 / 22 093 0141 / LAMBALLE-ARMOR / CHATEAU DE LAMBALLE / CHATEAU DE LAMBALLE / château fort / Moyen-âge classique - Epoque moderne
		26321 / 22 093 0142 / LAMBALLE-ARMOR / VILLE MEDIEVALE DE LAMBALLE / VILLE MEDIEVALE DE LAMBALLE / ville / enceinte urbaine / Moyen-âge classique - Bas moyen-âge
		26322 / 22 093 0143 / LAMBALLE-ARMOR / LE MARTRAY / PLACE DU MARTRAY / halle / tribunal / Moyen-âge classique - Epoque moderne
		26323 / 22 093 0144 / LAMBALLE-ARMOR / COUVENT DES AUGUSTINS / COUVENT DES AUGUSTINS / couvent / église / Moyen-âge classique - Bas moyen-âge
		26324 / 22 093 0145 / LAMBALLE-ARMOR / HOPITAL DES PASSANTS / RUE SAINT-LAZARE/CHARLES-CARTEL / hôpital / chapelle / Moyen-âge classique - Epoque moderne

N° de Zone	Parcelles	Identification de l'EA
86	2019 : AB.248à252;AB.289;AB.291à299;AB.313;AB.315à318;AB.321;AB.324à326;AB.329à331;AB.334à336;AB.338à342;AB.446;AB.522;A B.526;AB.604;AB.606;AB.608;AB.610;AB.615à617;AB.620;AB.634;AB.638;AK.21;AK.22;AK.24à27;AK.31;AK.43;AK.49à51;AK.346;A K.393;AK.414;AK.415;AK.419;AK.422;AK.496;AK.497;AK.502;AK.564;AK.565;AK.572;AK.610 et D.P. attenant : rues, places et jardins	26316 / 22 093 0138 / LAMBALLE-ARMOR / PRIEURE SAINT-MARTIN / SAINT-MARTIN / bourg ecclésiast / prieuré / Moyen-âge classique - Bas moyen-âge  26317 / 22 093 0139 / LAMBALLE-ARMOR / MOULIN SAINT-MARTIN / SAINT-MARTIN / moulin à eau / Moyen-âge classique  26321 / 22 093 0142 / LAMBALLE-ARMOR / VILLE MEDIEVALE DE LAMBALLE / VILLE MEDIEVALE DE LAMBALLE / ville / enceinte urbaine / Moyen-âge classique - Bas moyen-âge
87	2019 : A.3a7;A.10a12;A.14a16;A.18a28;A.30a34;A.593;A.595;A.596;A.609;A.684;A.686;A.690;A.694;A.696;A.746;A.772;A.775a777;Zl.52;Z l.84;Zl.91;Zl.106;Zl.116;ZL.9;ZL.26	625 / 22 093 0005 / LAMBALLE-ARMOR / MOULIN DES HOUSSA II / LA POTERIE / atelier de taille / Paléolithique ancien - Paléolithique moyen  626 / 22 093 0004 / LAMBALLE-ARMOR / MOULIN DES HOUSSA I / LA POTERIE / atelier de taille / Paléolithique ancien - Paléolithique moyen  627 / 22 093 0006 / LAMBALLE-ARMOR / MOULIN DES HOUSSAS III / LA POTERIE / atelier de taille / Paléolithique moyen
88	2019 : Zl.11a13;Zl.17;Zl.18;Zl.56;Zl.57;Zl.60;Zl.75a77;Zl.108	26326 / 22 093 0147 / LAMBALLE-ARMOR / LE BIGNON / LE BIGNON / piège naturel / Epoque indéterminée

N° de Zone	Parcelles	Identification de l'EA
89	(PLANGUENOUAL) 2019 : ZB.13;ZB.14;ZB.215	26327 / 22 093 0148 / LAMBALLE-ARMOR / LA COTIERE / LA COTIERE / piège naturel / Epoque indéterminée
90	(PLANGUENOUAL) 2019 : ZB.311	26328 / 22 093 0149 / LAMBALLE-ARMOR / LA GLAGEOLAIS / LA GLAGEOLAIS / piège naturel / Epoque indéterminée