

Département de la Haute-Corse – Commune de MONTE

CENTRE DE TRI ET DE VALORISATION DE MONTE

Installation Classée pour la Protection de l'Environnement



Demande d'Autorisation Environnementale

Au titre des articles L181-1 et suivants du Code de l'Environnement

P.J. n°01 _Plan de situation 1/25000ème

Sommaire

1. PRESENTATION DU SYVADEC	5
2. DESCRIPTION GENERALE DU SITE	6
2.1. LOCALISATION GEOGRAPHIQUE.....	6
2.1.1. Implantation régionale.....	6
2.1.2. Implantation locale.....	8
2.1.3. Implantation cadastrale	8

Table des illustrations - figures

Figure 1 : Plan de situation du projet 1/25000 ^{ème} (source : QGIS)	7
Figure 2 : Vue aérienne du projet.....	8

Table des illustrations - tableaux

Tableau 1 : Parcelle cadastrale du site SYVADEC de Monte.....	8
---------------------------------------------------------------	---

Liste des abréviations

BS	:	Bureau Syndical
CS	:	Comité Syndical
SYVADEC	:	SYndicat de VALorisation des DÉChets corse (SYVADEC)

1. PRESENTATION DU SYVADEC

Le SYndicat de VALorisation des DÉChets Corse (SYVADEC), créé en 2007, exerce ses missions de gestion et traitement des déchets ménagers et assimilés sur l'ensemble de son territoire, et est composé de 19 collectivités. Il représente 323 communes adhérentes, soit 320 523 habitants (93 %).

La gouvernance du syndicat se compose de 105 élus en Comité Syndical (CS) et 26 en Bureau Syndical (BS).

Les missions du SYVADEC en matière de déchets sont :

- Aider à la réduction à la source ;
- Recycler les déchets triés ;
- Traiter les déchets non triés ;
- Préparer l'avenir en sensibilisant la jeune population au travers d'interventions dédiées en milieux scolaires ;
- Accompagner les intercommunalités.

2. DESCRIPTION GENERALE DU SITE

2.1. LOCALISATION GEOGRAPHIQUE



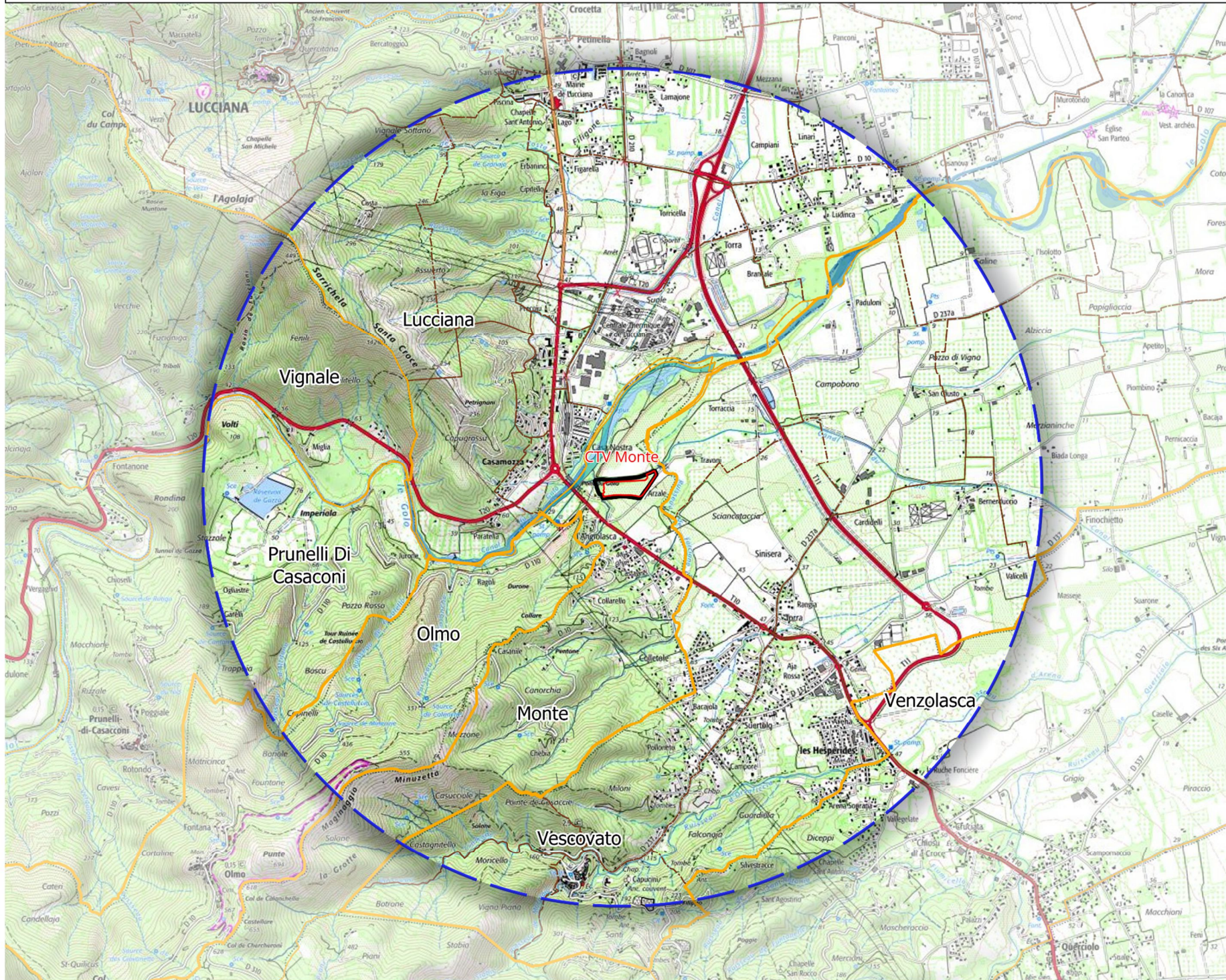

2.1.1. Implantation régionale

Le projet se situe en Haute-Corse, sur la commune de Monte (20290), rue san Leonardo au lieu-dit « Brancale », à environ 20 km au Sud de Bastia.

Le plan de situation du projet 1/25 000^{ème} est présenté en page suivante.



Légende

-  Limites Parcellaires
-  Périmètre du projet
-  Rayon d'affichage ICPE 3km
-  Limites communales

Echelle : 1/25 000ème

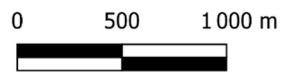

INGENIUM

ZA TRAGONE- 20620 BIGUGLIA

Tél: 04 95 30 96 16

<http://www.ingeniumsa.com>

2.1.2. Implantation locale

La zone du projet se situe entre un quartier résidentiel et une zone agricole, près de la limite de la commune de Lucciana. Le site est constitué d'une parcelle naturelle de prairie, bordée d'une suberaie, dans la basse vallée du Golo.

La création de l'installation de tri et de traitement de déchets ménagers en projet, s'étend sur une surface de 3.4 ha.

Le centre de la commune de Monte (mairie) est situé à environ 7 km au Sud-Ouest du site.



Figure 2 : Vue aérienne du projet

2.1.3. Implantation cadastrale

Le projet sera implanté au nord-est de la commune sur la parcelle suivante :

Tableau 1 : Parcelle cadastrale du site SYVADEC de Monte

Commune	Adresse	Référence parcelle cadastrale	Superficie de la parcelle	Surface d'occupation du projet
Monte	Brancale 20290 Monte	000 A 770	50 380	34 728 m ²

Le projet occupe 34 728 m² sur la parcelle. La limite sud a été décalée du fait d'une servitude sur une canalisation de l'Office de l'Équipement Hydraulique de la Corse (OEHC).