

Département de la Haute-Corse – Commune de MONTE

CENTRE DE TRI ET DE VALORISATION DE MONTE

Installation Classée pour la Protection de l'Environnement



Demande d'Autorisation Environnementale

Au titre des articles L181-1 et suivants du Code de l'Environnement

P.J. n°123, 124, 125 _Autorisation de défrichement

Sommaire

1.	CERFA N° 13632*08	3
2.	PJ_ 123_DECLARATION DE NON INCENDIE	6
3.	COMPENSATION AU DEFRICHEMENT	8
4.	P.J. N°124_PLAN DE SITUATION	9
5.	P.J. N°125_PLAN CADASTRAL	12

1. CERFA N° 13632*08

LA DEMANDE D'AUTORISATION DE DÉFRICHER PORTE SUR LES TERRAINS SUIVANTS : (joindre pièce 1 et 2)

Dénomination de la propriété ou du massif contenant les terrains à défricher : _____

N° DÉPARTEMENT - COMMUNE	SECTION	N° PARCELLE	SURFACE DE LA PARCELLE ENTIÈRE	SURFACE À DÉFRICHER PAR PARCELLE	CLASSEMENT AU PLU (1)
2B166_Monte			_ _ 5 ha 0 3 a 8 0 ca (m ²)	_ _ 1 ha 1 9 a 1 8 ca (m ²)	
			_ _ _ ha _ _ a _ _ ca (m ²)	_ _ _ ha _ _ a _ _ ca (m ²)	
			_ _ _ ha _ _ a _ _ ca (m ²)	_ _ _ ha _ _ a _ _ ca (m ²)	
			_ _ _ ha _ _ a _ _ ca (m ²)	_ _ _ ha _ _ a _ _ ca (m ²)	
			_ _ _ ha _ _ a _ _ ca (m ²)	_ _ _ ha _ _ a _ _ ca (m ²)	
			_ _ _ ha _ _ a _ _ ca (m ²)	_ _ _ ha _ _ a _ _ ca (m ²)	
			_ _ _ ha _ _ a _ _ ca (m ²)	_ _ _ ha _ _ a _ _ ca (m ²)	
			_ _ _ ha _ _ a _ _ ca (m ²)	_ _ _ ha _ _ a _ _ ca (m ²)	
			_ _ _ ha _ _ a _ _ ca (m ²)	_ _ _ ha _ _ a _ _ ca (m ²)	
			_ _ _ ha _ _ a _ _ ca (m ²)	_ _ _ ha _ _ a _ _ ca (m ²)	
			_ _ _ ha _ _ a _ _ ca (m ²)	_ _ _ ha _ _ a _ _ ca (m ²)	
			_ _ _ ha _ _ a _ _ ca (m ²)	_ _ _ ha _ _ a _ _ ca (m ²)	
			_ _ _ ha _ _ a _ _ ca (m ²)	_ _ _ ha _ _ a _ _ ca (m ²)	
			_ _ _ ha _ _ a _ _ ca (m ²)	_ _ _ ha _ _ a _ _ ca (m ²)	
			_ _ _ ha _ _ a _ _ ca (m ²)	_ _ _ ha _ _ a _ _ ca (m ²)	
			_ _ _ ha _ _ a _ _ ca (m ²)	_ _ _ ha _ _ a _ _ ca (m ²)	

(1) Si la commune a un Plan Local d'Urbanisme, préciser le classement de la parcelle au moment du dépôt de la demande et notamment si elle est classée en «Espace Boisé Classé» (EBC).

CARACTÉRISTIQUES DU PROJET

Surface totale à défricher : |_|_|_|1|ha|1|9|a|1|8|ca (1ca = 1m²)

N° du département unique ou principal des travaux |_|_|2|_|B|

Autres départements concernés par les travaux : N° de département 2 |_|_|_| N° de département 3 |_|_|_|

Destination principale des terrains après défrichage (pour les destinations agricoles, préciser prairie, culture, vigne,...) : _____

Industrie_Centre de tri de Monte

Projet nécessitant un permis de construire (cocher la case si "oui") :

Autres autorisations ou déclarations déjà déposées relatives au projet (cocher la case si "aucune") :

Type : Demande Autorisation Environnementale Date de dépôt : _____ Nom de l'autorité administrative : _DREAL_

Type : _____ Date de dépôt : _____ Nom de l'autorité administrative : _____

PROPRIÉTAIRE DES TERRAINS À DÉFRICHER ET SES AYANTS DROIT : (joindre pièce 3 et 7 si ayants droit)

NOM ET PRÉNOM OU RAISON SOCIALE	QUALITÉ (indivisaire, usufruitier, nu-proprétaire,...)	ADRESSE	TÉLÉPHONE
Mme RIBAUT Dévote	Propriétaire	Hameau de Torra-20215 Vescovato	
Mme PASQUALINI Marie Catherine	Propriétaire	Aja Rossa- 20215 Vescovato	
Mme ORSINI Marie Andrée	Propriétaire	Aja Rossa- 20215 Vescovato	

LISTE DES PIÈCES JUSTIFICATIVES À JOINDRE À VOTRE DEMANDE (ARTICLE R.341-1 DU CODE FORESTIER)

N°	Pièces	Dans quels cas fournir cette pièce ?	Pièce jointe
1	Plan de situation (extrait de carte au 1/25000 ^{ème} ou au 1/50000 ^{ème}) localisant les terrains à défricher et la commune la plus proche ;	Tous demandeurs	<input checked="" type="checkbox"/>
2	Le ou les extraits des feuilles du plan cadastral contenant les parcelles concernées et précisant l'emprise des surfaces à défricher pour les besoins du projet (emprise du bâti, des aires de travail, des accès et stationnements, des réseaux de raccordement,...) ;	Tous demandeurs	<input checked="" type="checkbox"/>
3	Attestation de propriété (relevé de propriété de moins de 6 mois délivré par les Services des Impôts Fonciers ou acte notarié à jour) ;	Tous demandeurs	<input checked="" type="checkbox"/>
4	Échéancier prévisionnel des travaux de défrichement ;	Exploitant de carrière	<input type="checkbox"/>
Projets susceptibles d'avoir un impact sur l'environnement :			
5	Évaluation des incidences Natura 2000. Cette évaluation peut être intégrée à l'étude d'impact ou à la demande d'examen au cas par cas ;	Défrichement impactant ou susceptible d'impacter un site Natura 2000	<input type="checkbox"/>
6	<ul style="list-style-type: none"> • Décision de l'Autorité environnementale portant dispense de la réalisation d'une étude d'impact après examen au cas par cas ; <i>ou dans le cas contraire :</i> • Etude d'impact ; 	Défrichement de 0,5 ha à moins de 25 ha	<input type="checkbox"/>
7	Étude d'impact ;	Défrichement à partir de 25 ha	<input type="checkbox"/>
Pièces justifiant de la maîtrise foncière des terrains :			
8	Les pièces justifiant de l'accord exprès du propriétaire des terrains (ou de son représentant mandaté) si ce dernier n'est pas le demandeur ;	Demandeurs non propriétaires (hors cas des pièces 9 et 10)	<input type="checkbox"/>
9	Copie de la déclaration d'utilité publique ;	Si le demandeur peut bénéficier de l'expropriation pour cause d'utilité publique	<input type="checkbox"/>
10	Accusé de réception de l'envoi au propriétaire de la demande d'autorisation de défrichement ;	Si le demandeur bénéficie d'une servitude pour le transport ou la distribution d'énergie prévue au 1° du R341-1 du code forestier	<input type="checkbox"/>
Habilitation du signataire à déposer la demande :			
11	Mandat autorisant le mandataire à déposer la demande ;	Particuliers non propriétaires, indivisions	<input type="checkbox"/>
12	L'acte autorisant le représentant qualifié de la personne morale à déposer la demande (Délibération du conseil d'administration, extrait Kbis de moins de 6 mois,...) ;	Personne morale autre qu'une collectivité	<input type="checkbox"/>
13	Délibération de l'assemblée délibérante autorisant son représentant à déposer la demande ;	Collectivité	<input type="checkbox"/>

ENGAGEMENTS ET SIGNATURE

Je soussigné (nom et prénom) : GIANNI Don Georges

- certifie avoir pouvoir pour représenter le demandeur dans le cadre de la présente formalité ;
- certifie l'exactitude de l'ensemble des informations fournies dans le présent formulaire et les pièces jointes.

Au nom du demandeur indiqué en page 1 et pour son compte, je demande l'autorisation de procéder au défrichement des parcelles indiquées page 2 conformément au plan de délimitation joint à ma demande (pièce 2) et m'engage à respecter les conditions qui seront subordonnées à cette autorisation.

Fait le 01/04/2024

cachet (le cas échéant) et signature du demandeur

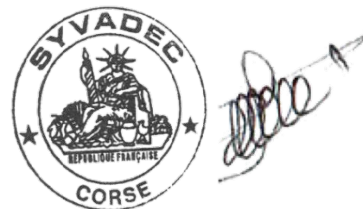

MENTIONS LÉGALES

La loi n°78-17 du 6 janvier 1978 relative à l'informatique, aux fichiers et aux libertés s'applique aux réponses faites sur ce formulaire. Elle garantit un droit d'accès et de rectifications pour les données à caractère personnel vous concernant auprès de l'organisme qui traite votre demande.



RT50
20250 CORTE

DECLARATION DE NON INCENDIE

(En application de l'article D.181-15-9 du Code de l'environnement)

Je soussigné, Don Georges GIANNI, en qualité de Président du Syndicat de Valorisation des déchets de la Corse, sise RT 50 - 20250 CORTE,

Déclare, avoir connaissance, durant les quinze années précédant l'année de la présente demande d'autorisation, d'un incendie péri-urbain ayant eu lieu le 1^{er} juillet 2021 sur la partie friche agricole "non forestière" de la parcelle 770 section A sur la commune de Monte, sur laquelle le centre de tri des déchets de la Haute Corse est projeté.

Fait à Corte, le ..01/04/2024

Le Président
Don Georges GIANNI



A handwritten signature in black ink, appearing to read 'Don Georges GIANNI', written over a horizontal line.

3. COMPENSATION AU DEFRICHEMENT

En application de l'article L341-6 du Code Forestier, le SYVADEC s'acquittera de l'obligation mentionnée au 1° du présent article qui prévoit : « *L'exécution, sur d'autres terrains, de travaux de boisement ou reboisement pour une surface correspondant à la surface défrichée, assortie, le cas échéant, d'un coefficient multiplicateur compris entre 1 et 5, déterminé en fonction du rôle économique, écologique et social des bois et forêts objets du défrichement, ou d'autres travaux d'amélioration sylvicoles d'un montant équivalent. Le représentant de l'Etat dans le département peut imposer que le boisement compensateur soit réalisé dans un même massif forestier ou dans un secteur écologiquement ou socialement comparable* », **en versant une indemnité équivalente, dont le montant sera déterminé par l'autorité administrative.**

Légende

 Rayon d'affichage ICPE
3Km

 Périmètre du projet

Parcel_N°	Section	surf_m ²
770	0A	34728

 Surface défrichée

Parcel_N°	Section	S_déf_m2
770	0A	11918

Echelle : 1/25 000ème

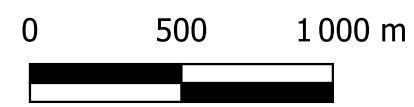

INGENIUM

ZA TRAGONE- 20620 BIGUGLIA

Tél: 04 95 30 96 16

<http://www.ingeniumsa.com>

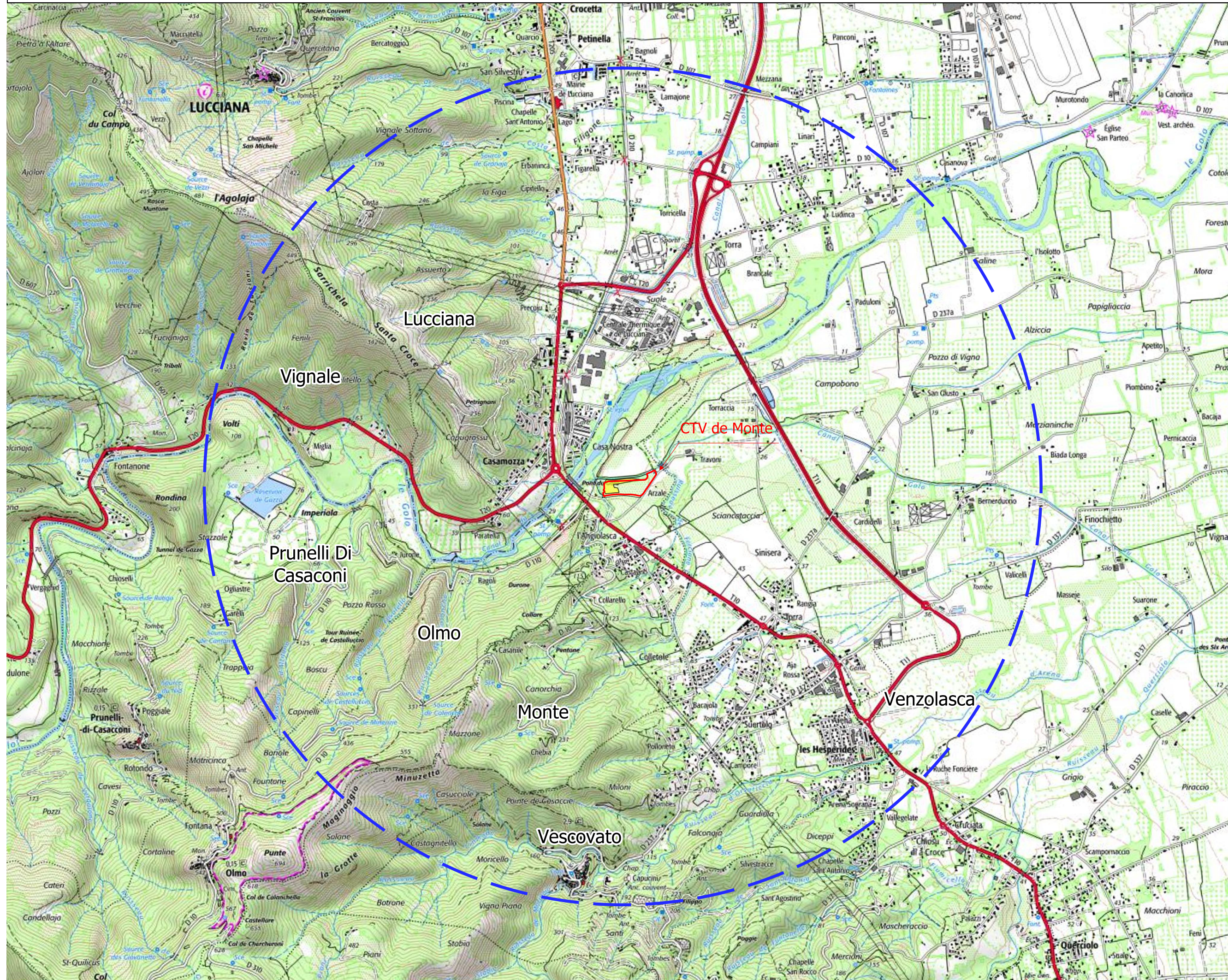

Légende

 Limites parcellaires

Parcel_N°	Section	Surf_m2
770	0A	50380

 Surface défrichée

Parcel_N°	Section	S_déf_m2
770	0A	11918

 Périmètre du projet

Parcel_N°	Section	surf_m²
770	0A	34728

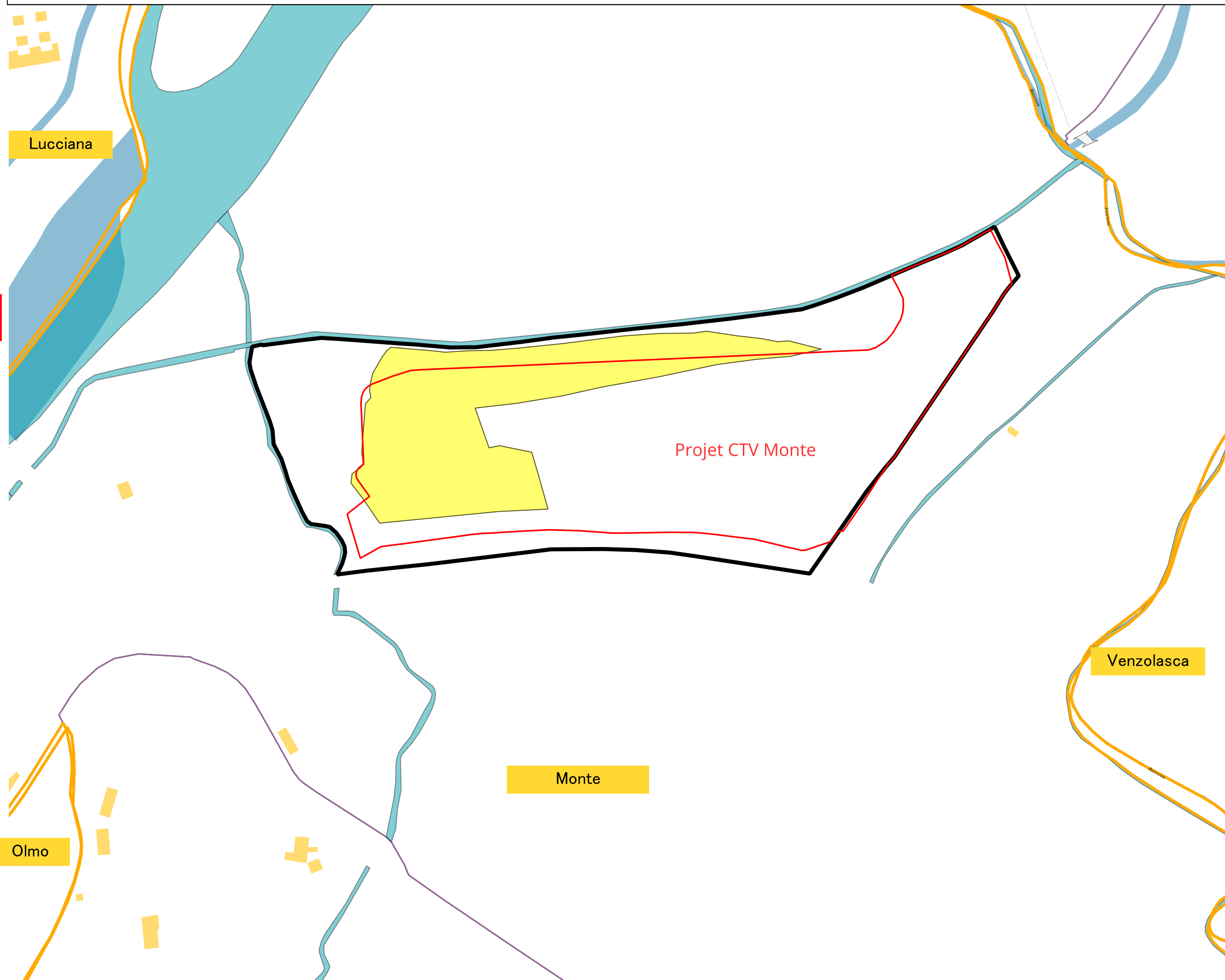

Echelle : 1/2 000ème

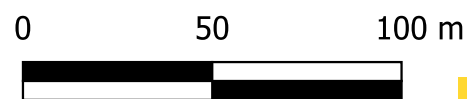

INGENIUM

ZA TRAGONE- 20620 BIGUGLIA

Tél: 04 95 30 96 16

<http://www.ingeniumsa.com>