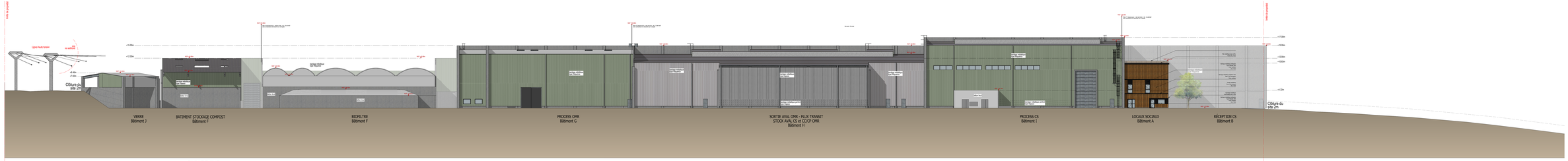

FAÇADE SUD

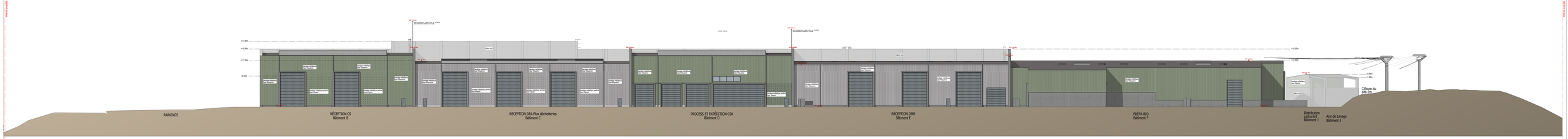

FAÇADE NORD

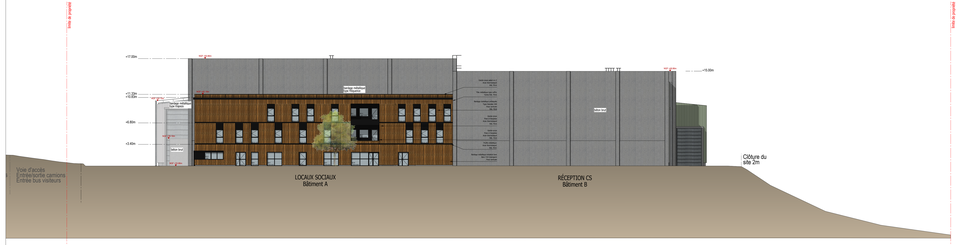

FAÇADE EST

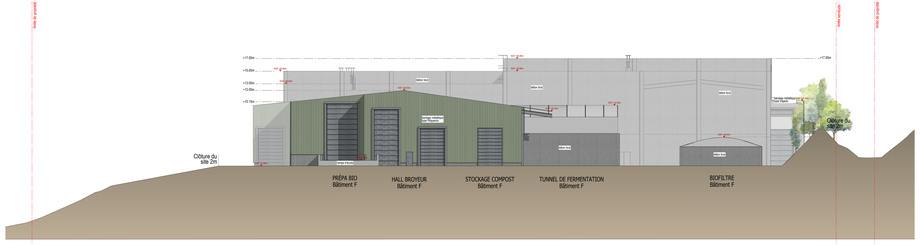

FAÇADE OUEST

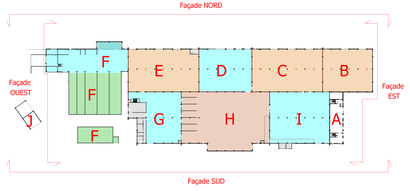

DÉPARTEMENT DE LA HAUTE-CORSE
COMMUNE DE MONTE

Construction d'un centre de tri et de valorisation du Grand BASTIA

Maître d'Ouvrage : SYVADEC

IND	DATE	DEMANDEUR	MODIFICATIONS
			En substitution des pièces du Permis de construire
	13 Juin 2024		**N° 028146024M0003 déposé le 19/04/2024**

ESQ	APS	APD	PRO	STD	PRO	DCE	ACT	DET	AOR	DOE	DIU	PC	CMT	EXE

Date : 10 Avril 2024

Façades

Échelle : 1/200

PL — **1590** — **PC 39/40-4_2**

Atelier d'Architecture ROAVET
13 cours Fauriel 42100 Saint Etienne
Tél : 04 77 38 01 60 - Fax : 04 77 38 04 55
Courriel : admin@roavet-architecte.fr

Bureau d'Etude SYNDAET
13 cours Fauriel 42100 Saint Etienne
Tél : 04 77 32 62 50 - Fax : 04 77 38 04 55
Courriel : contact@syndaet.fr

Ce document est la propriété de l'ATELIER D'ARCHITECTURE ROAVET. Il ne peut être communiqué à l'usage transmis sans son autorisation écrite préalable. Il ne peut être utilisé à d'autres fins que celles définies ci-dessus.
Sous le plan d'exécution, l'entreprise vérifie DES cotes avant de se lancer dans la construction du gros œuvre.
Tout fait et cote sans dimension et différents DEVANT PRÉVALOIR à la mesure et à l'échelle du dessin.