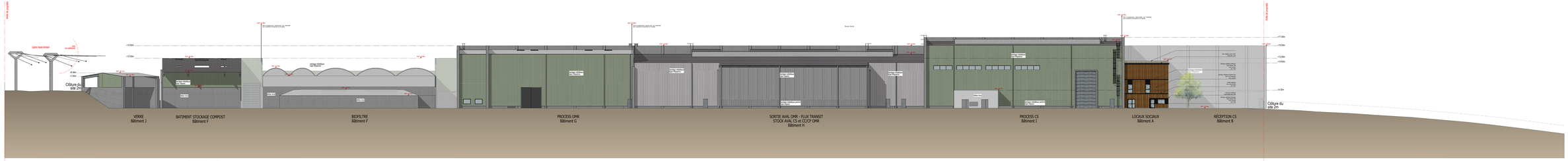

FAÇADE SUD

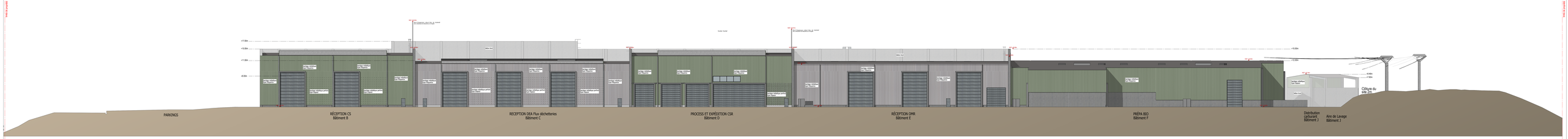

FAÇADE NORD

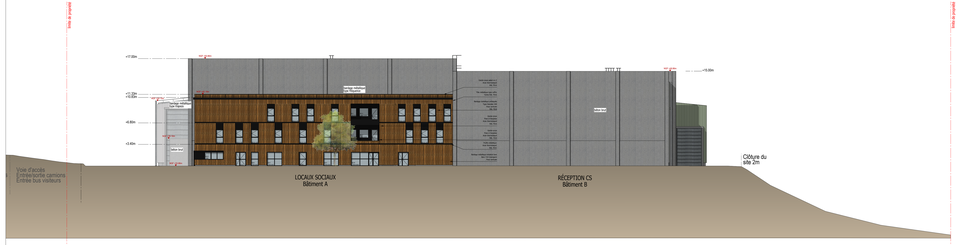

FAÇADE EST

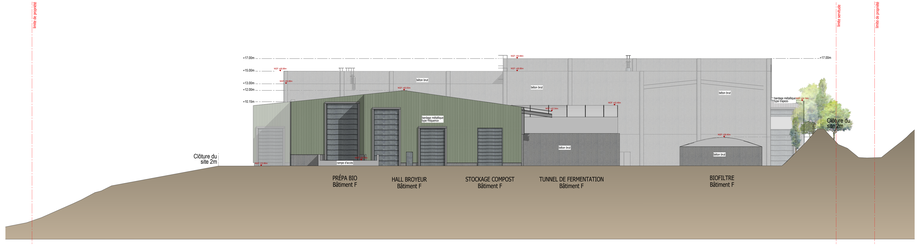

FAÇADE OUEST

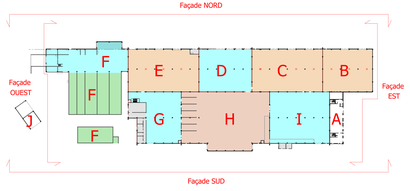

DÉPARTEMENT DE LA HAUTE-CORSE
COMMUNE DE MONTE

Construction d'un centre de tri et de valorisation du Grand BASTIA

Maître d'Ouvrage : SYVADEC

IND	DATE	DEMANDEUR	MODIFICATIONS
	13 Juin 2024		En substitution des pièces du Permis de construire
			N° 02B146024N0003 déposé le 19/04/2024

ESQ	APS	APD	PRO	STD	PRO	DCE	ACT	DET	AOR	DOE	DIU	PC	CMT	EXE

Date : 13 Juin 2024

Façades

Échelle : 1/200

PL

1590

PC 5-1

Atelier d'Architecture ROAVT
13 cours Fauriel 42100 Saint Etienne
Tél : 04 77 38 01 66 - Fax : 04 77 38 04 55
Courriel : atelier@roavt-architecte.fr

Bureau d'Etude SINGANT
13 cours Fauriel 42100 Saint Etienne
Tél : 04 77 32 62 - Fax : 04 77 38 04 55
Courriel : contact@singant.fr

Ce document est la propriété de l'ATELIER D'ARCHITECTURE ROAVT. Il ne peut être communiqué à l'usage transmis sans son autorisation écrite. Il ne peut être utilisé à des fins autres que celles pour lesquelles il a été conçu.
Sous le grand Protocole : l'Atelier CHRIS DEC sont stipulés en vue de la réalisation du projet.
Tout tout ou en partie modifiés ou reproduits sans autorisation écrite de l'Atelier ROAVT.