

DEMANDE DE PERMIS DE CONSTRUIRE

Projet:

**Implantation d'un parc agrivoltaïque
Commune de Goussancourt (02)**

Maitre d'ouvrage:

EE AGRISOLAIRE 07
70, avenue de Clichy
75017 PARIS

PIECE n° PC 1

CARTE IGN
VUE AERIENNE
EXTRAIT CADASTRAL
(5 000e_12 500e_50 000e)

date de création : 25 Septembre 2023

modification n°1 :
modification n°2 :
modification n°3 :
modification n°4 :
modification n°5 :

SARL ATELIER R2
24, rue de Poitiers
86130 JAUNAY-MARIGNY
Tél : 06 88 60 66 28
rocher1@hotmail.fr
SARL au capital de 50000€ - RCS POISSIEUX
N° SIRET : 539 733 774



SARL ATELIER r2
ATELIER D'ARCHITECTURE
24 Rue de Poitiers - 86130 Jaunay-Marigny
rocher1@hotmail.fr - 09 83 23 19 05 - 06 88 60 66 28
RCS Poitiers 539 733 774
Numéro d'inscription à l'ordre régional POI S01202

Descriptif des surfaces

Section	Références cadastrales	Superficies Cadastres	Superficies concernées par le projet
ZC	1	293 720 m ²	293 720 m ²

--- Périimètre parcellaire
■ Emprise du projet

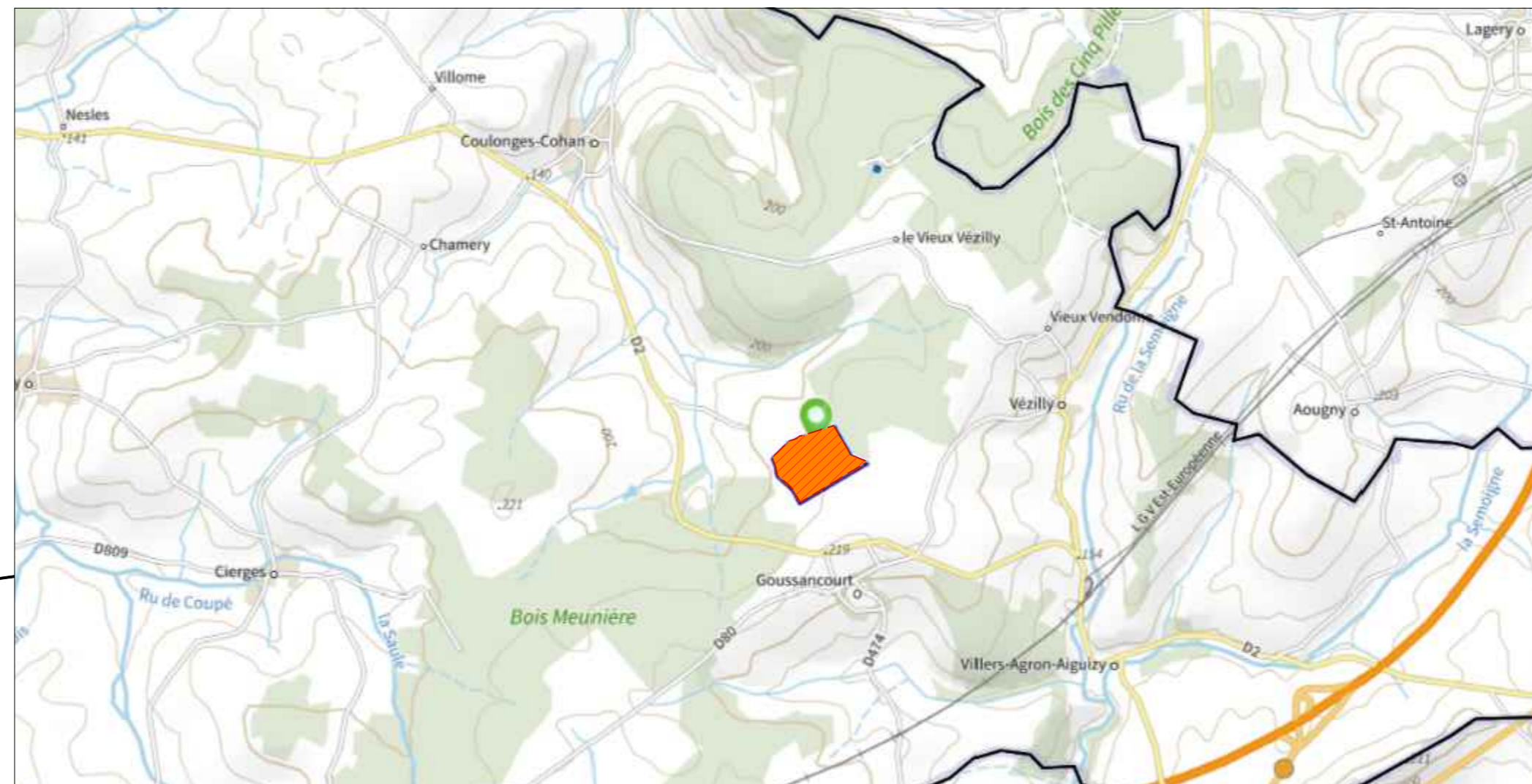
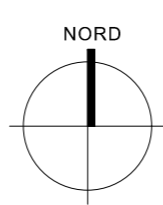
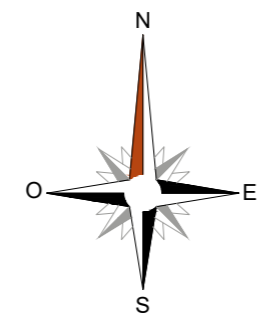
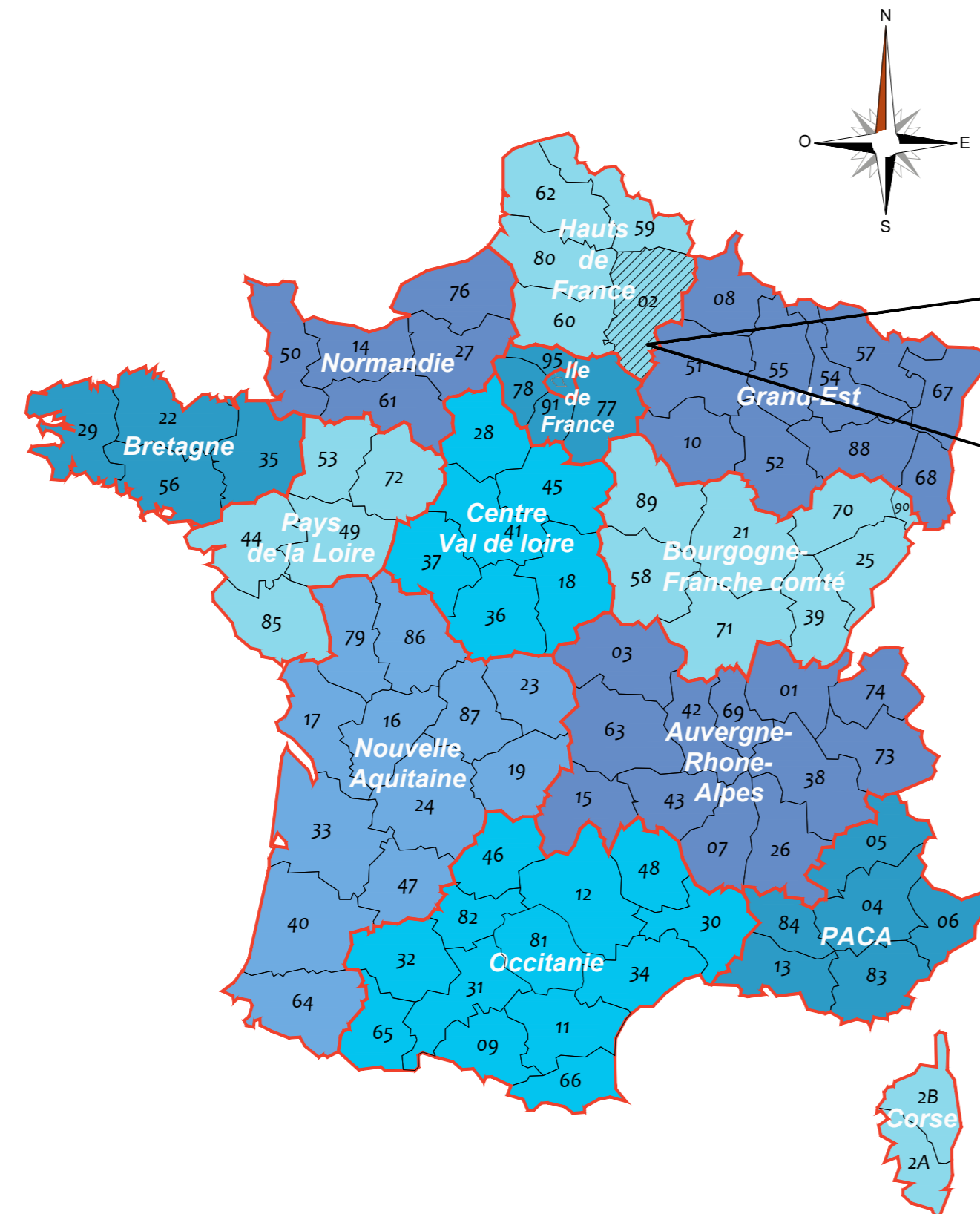

Vue aérienne_Echelle : 1/12 500e

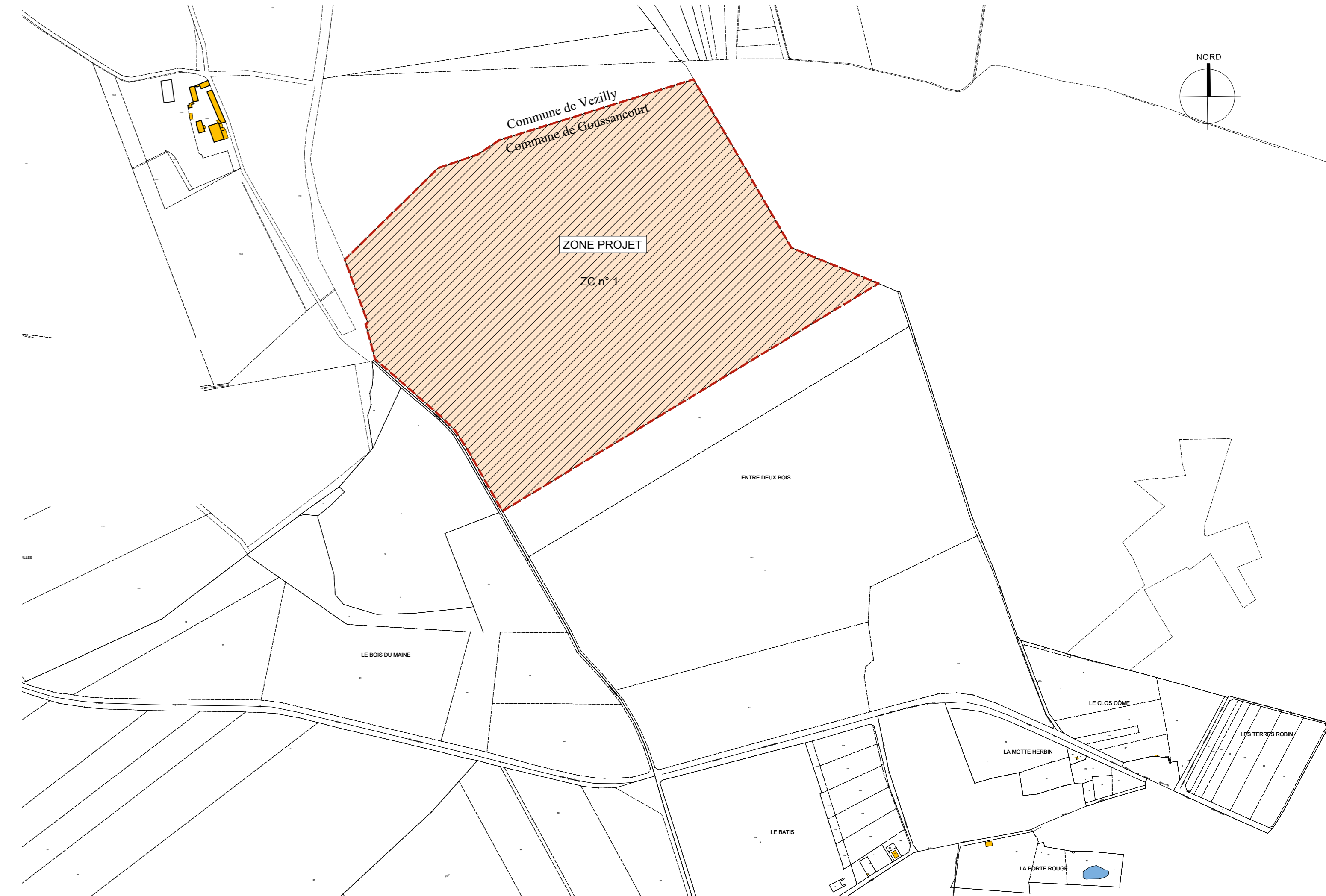

Cadastre 1/5 000e