



Carrière Sud Pompignan

CARRIERE DE ROCHES MASSIVES ORNEMENTALES AUTORISATION ENVIRONNEMENTALE

PJ n°3 du CERFA 15964-03
Plans d'Ensemble à l'échelle 1/600
(Secteur Nord et Secteur Sud)

Commune de Pompignan (Gard)

Rn22.188
Mars 2024



Contacts Mica Environnement :
Siège : Route de Saint-Pons – Ecoparc Phoros – 34600 BEDARIEUX - 04 67 23 33 66 – siege.herault@mica-environnement.com
Agence Lyon : 582, allée de la Sauvegarde – 69009 LYON - 04 78 64 84 75 – agence.lyon@mica-environnement.com
Nouvelle-Calédonie : Bâtiment Cap Horn, Bureau 14, 2A rue Lapérouse - 98800 NOUMEA - (+687) 44 18 20 – contact@mica.nc

PJ N°48 DU CERFA 15964-03

PLANS D'ENSEMBLE A L'ECHELLE 1/600

Référence Dossier : Rn°22.188

Pétitionnaire : SAS Carrière Sud Pompignan

Coordination : M. François PHILIPPOTEAU
(Directeur Développement et Environnement)
francois.phlippoteau@carrieresdefrance.fr

Approbations

Rôle	Nom - Fonction	Visa et Date
Rédacteur(s)	J. DOUDEAU, C. CAILLE	15/03/2024
Vérificateur(s)	C.CAILLE	29/03/2024
Approbateur	C.CAILLE	29/03/2024

Dernière mise à jour

Indice	Date	Evolution
00	29/03/2024	1 ^{ère} Version

ORGANISATION GENERALE DU DOSSIER

PJ du CERFA 15964-03	Contenu
CERFA 15964-03 : Pièces à joindre pour tous les dossiers	
PJ n°1 Plan de situation	- Plan de situation du projet, à l'échelle 1/25 000 sur lequel est indiqué l'emplacement du projet
PJ n°2 <i>Eléments graphiques, plans</i>	<i>Les éléments graphiques, plans et cartes utiles à la compréhension des pièces du dossier se trouvent dans les parties nécessitant une illustration de la PJ n°46 présentant la description détaillée du projet</i>
PJ n°3 Maîtrise foncière	- Justificatif de la maîtrise foncière du terrain
PJ n°4 Etude d'impact environnemental <i>Réalisée en application des articles R. 122-2 et R. 122-3-1 du code de l'environnement</i>	<ul style="list-style-type: none"> - Description sommaire du projet - Etat actuel - Incidences brutes du projet et incidences cumulées - Justification et raisons du choix du projet - Compatibilité du projet avec les plans et programmes - Remise en état du site - Mesures d'évitement et de réduction et incidences résiduelles - Mesures de compensation, d'accompagnement et de suivi - Méthodes - Noms et qualités des auteurs
	- Annexes de l'étude d'impact
	- Résumé non technique de l'étude d'impact
PJ n°7 Note de présentation non technique du projet	- Note de présentation non technique
VOLET 2/. INSTALLATIONS CLASSÉES POUR LA PROTECTION DE L'ENVIRONNEMENT (ICPE)	
PJ n°46 Demande d'autorisation Présentation du projet	<ul style="list-style-type: none"> - Présentation de la demande et autorisations sollicitées - Présentation du demandeur et renseignements administratifs - Localisation et description du projet : <ul style="list-style-type: none"> ⇒ Nature et volume de l'activité ⇒ Procédés, conditions d'exploitation et produits finis ⇒ Description des moyens mis en œuvre ⇒ Moyens de suivi, de surveillance, d'intervention - Présentation du plan d'ensemble réduit en A3
PJ n°47 Capacités techniques et financières	- Description des capacités techniques et financières mentionnées à l'article L. 181-27 dont le pétitionnaire dispose
PJ n°48 Plans	- Plans hors format : Plans d'ensemble

PJ du CERFA 15964-03	Contenu
<p>PJ n°49 Etude de dangers <i>Mentionnée à l'article L. 181-25 et définie au III de l'article D. 181-15-2 du code de l'environnement</i></p>	<ul style="list-style-type: none"> - Description sommaire du projet et son environnement - Moyens généraux concourant à la maîtrise des dangers - Identification et caractérisation des potentiels de dangers - Accidentologie et retour d'expérience - Analyse des risques
<p>PJ n°60 PJ n°68 Garanties financières</p>	<ul style="list-style-type: none"> - Montant des garanties financières exigées à l'article L. 516-1 du code de l'environnement
<p>PJ n°62 PJ n°63 Avis sur le projet de réaménagement</p>	<ul style="list-style-type: none"> - Avis des propriétaires sur l'état dans lequel sera remis le site lors de l'arrêt définitif de l'installation - Avis du maire sur l'état dans lequel sera remis le site lors de l'arrêt définitif de l'installation
<p>PJ n°70 Plan de gestion des déchets</p>	<ul style="list-style-type: none"> - Plan de gestion des déchets d'extraction
VOLET 2 bis/. ENREGISTREMENT	
<p>PJ n°79 Respect des prescriptions applicables à l'installation</p>	<ul style="list-style-type: none"> - Justification du respect des prescriptions applicables aux ICPE soumises à enregistrement
VOLET 10/. AUTORISATION DE DÉFRICHEMENT	
<p>PJ n°123 PJ n°124 PJ n°125 Demande d'autorisation de défrichement</p>	<ul style="list-style-type: none"> - Déclaration indiquant l'absence d'incendie durant les quinze années précédant l'année de la demande, à la connaissance du pétitionnaire (chapitre 1.2.1) - Localisation et superficie de la zone à défricher par parcelle cadastrale et pour la totalité de ces superficies (chapitre 1.2.2) - Extrait du plan cadastral (chapitre 1.2.2)



CARRIÈRE SUD POMPIGNAN

Carrière de pierre de taille et loess calcaire
POMPIGNAN (30)

PLAN D'ENSEMBLE - Secteur Nord

COORDONNÉES EN RGF93 v1 / Lambert-93
NIVELLEMENT IGN69

Rapport	Échelle : 1 / 600
Plan	Mise à jour : 02/2024
Document	Auteur : MICA Environnement

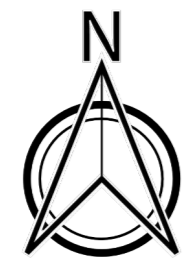

LEGENDE

- Périmètre de demande d'autorisation
- Rayon de 35 m autour du périmètre de demande d'autorisation
- Périmètre d'extraction
- Occupations du sol**
- Boisement
- Cultures
- Pelouses
- Matorrals, fourrés, friches et garrigues
- Cours d'eau, mares et zones humides
- Routes et pistes
- Zones perturbées à friches herbacées clairsemées (remblais, pistes de quads)
- Batiments, habitations et jardin
- Carrière : pistes, zones d'exploitations et verses
- Stockage de matériaux
- Autres installations

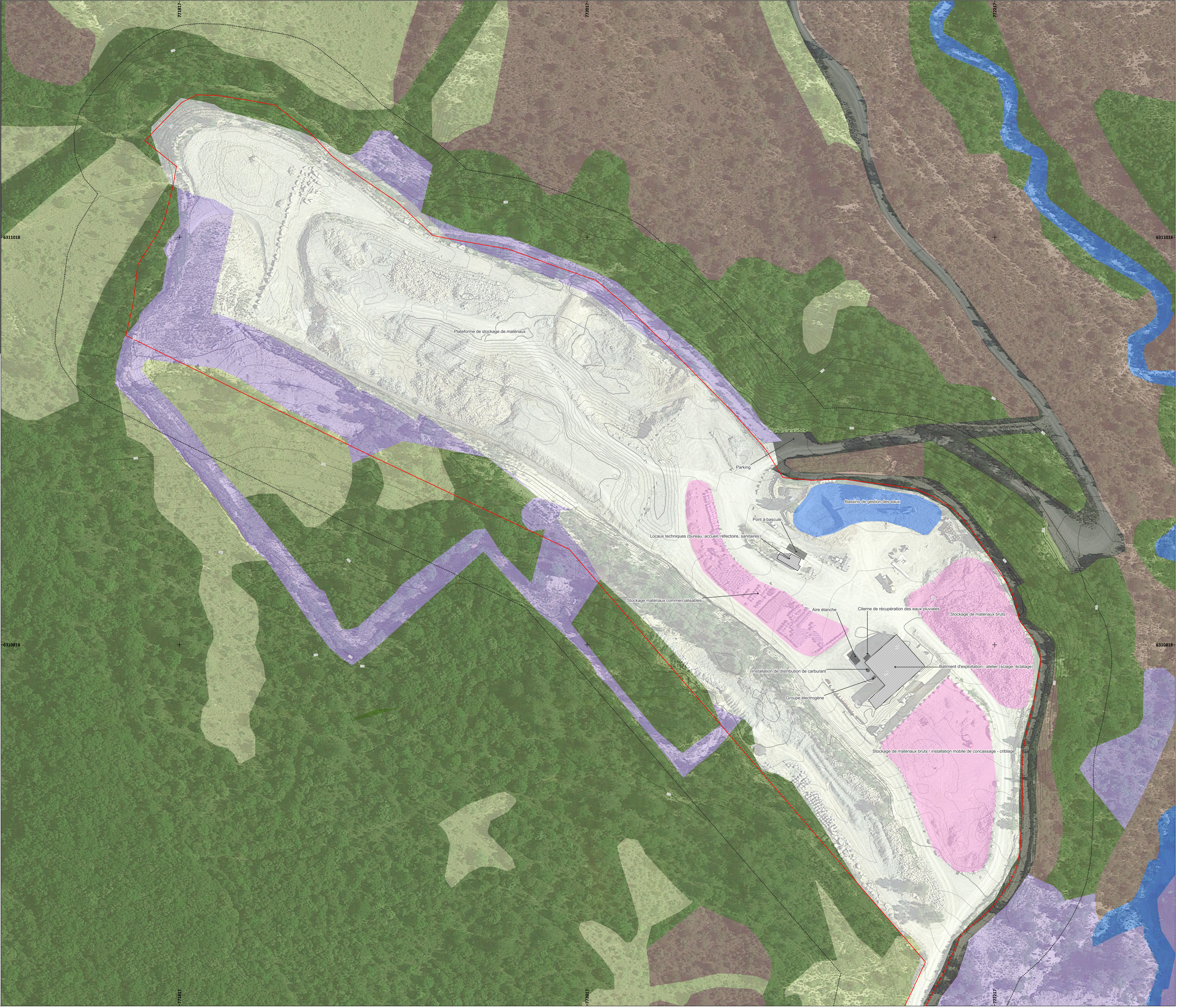
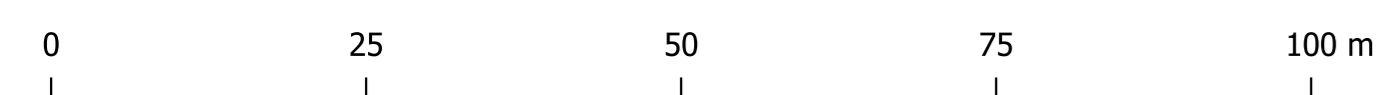



CARRIÈRE SUD POMPIGNAN

Carrière de pierre de taille et loess calcaire
POMPIGNAN (30)

PLAN D'ENSEMBLE - Secteur Sud

COORDONNÉES EN RGF93 v1 / Lambert-93
NIVELLEMENT IGM69

MICA Environnement - Écoparc Photos - Route de Saint-Pons - 34 600 Bédarieux - Tél: 04 67 23 33 66 Fax : 04 67 23 33 60	
Rapport	Échelle : 1 / 600
Plan	Mise à jour : 02/2024
Document	Auteur : MICA Environnement

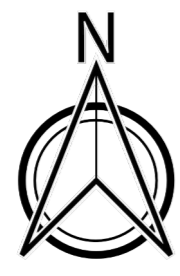

LEGENDE

- Périètre de demande d'autorisation
- Rayon de 35 m autour du périmètre de demande d'autorisation
- Périètre d'extraction
- Occupations du sol**
- Boisement
- Cultures
- Pelouses
- Matorrals, fourrés, friches et garrigues
- Cours d'eau, mares et zones humides
- Routes et pistes
- Zones perturbées à friches herbacées clairsemées (remblais, pistes de quads)
- Batiments, habitations et jardin
- Carrière : pistes, zones d'exploitations et verses

