



Carriere Sud Pompignan

CARRIERE DE ROCHES MASSIVES ORNEMENTALES AUTORISATION ENVIRONNEMENTALE

PJ n°47 du CERFA 15964-03
Capacités Techniques et Financières

Commune de Pompignan (Gard)

Rn22.188
Mars 2024



Contacts Mica Environnement :
Siège : Route de Saint-Pons – Ecoparc Phoros – 34600 BEDARIEUX - 04 67 23 33 66 – siege.herault@mica-environnement.com
Agence Lyon : 582, allée de la Sauvegarde – 69009 LYON - 04 78 64 84 75 – agence.lyon@mica-environnement.com
Nouvelle-Calédonie : Bâtiment Cap Horn, Bureau 14, 2A rue Lapérouse - 98800 NOUMEA - (+687) 44 18 20 – contact@mica.nc

PJ N°47 DU CERFA 15964-03 CAPACITES TECHNIQUES ET FINANCIERES

Référence Dossier : Rn°22.188

Pétitionnaire : SAS Carrière Sud Pompignan

Coordination : M. François PHLIPPOTEAU
(Directeur Développement et Environnement)
francois.phlippoteau@carrieresdefrance.fr

Approbations

Rôle	Nom - Fonction	Visa et Date
Rédacteur(s)	J. DOUDEAU, C. CAILLE	15/03/2024
Vérificateur(s)	C.CAILLE	29/03/2024
Approbateur	C.CAILLE	29/03/2024

Dernière mise à jour

Indice	Date	Evolution
00	29/03/2024	1 ^{ère} Version

ORGANISATION GENERALE DU DOSSIER

PJ du CERFA 15964-03	Contenu
CERFA 15964-03 : Pièces à joindre pour tous les dossiers	
PJ n°1 Plan de situation	- Plan de situation du projet, à l'échelle 1/25 000 sur lequel est indiqué l'emplacement du projet
PJ n°2 Éléments graphiques, plans	<i>Les éléments graphiques, plans et cartes utiles à la compréhension des pièces du dossier se trouvent dans les parties nécessitant une illustration de la PJ n°46 présentant la description détaillée du projet</i>
PJ n°3 Maîtrise foncière	- Justificatif de la maîtrise foncière du terrain
PJ n°4 Etude d'impact environnemental <i>Réalisée en application des articles R. 122-2 et R. 122-3-1 du code de l'environnement</i>	<ul style="list-style-type: none"> - Description sommaire du projet - Etat actuel - Incidences brutes du projet et incidences cumulées - Justification et raisons du choix du projet - Compatibilité du projet avec les plans et programmes - Remise en état du site - Mesures d'évitement et de réduction et incidences résiduelles - Mesures de compensation, d'accompagnement et de suivi - Méthodes - Noms et qualités des auteurs
	- Annexes de l'étude d'impact
	- Résumé non technique de l'étude d'impact
PJ n°7 Note de présentation non technique du projet	- Note de présentation non technique
VOLET 2/. INSTALLATIONS CLASSÉES POUR LA PROTECTION DE L'ENVIRONNEMENT (ICPE)	
PJ n°46 Demande d'autorisation Présentation du projet	<ul style="list-style-type: none"> - Présentation de la demande et autorisations sollicitées - Présentation du demandeur et renseignements administratifs - Localisation et description du projet : <ul style="list-style-type: none"> ⇒ Nature et volume de l'activité ⇒ Procédés, conditions d'exploitation et produits finis ⇒ Description des moyens mis en œuvre ⇒ Moyens de suivi, de surveillance, d'intervention - Présentation du plan d'ensemble réduit en A3
PJ n°47 Capacités techniques et financières	- Description des capacités techniques et financières mentionnées à l'article L. 181-27 dont le pétitionnaire dispose
PJ n°48 Plans	- Plans hors format

PJ du CERFA 15964-03	Contenu
<p>PJ n°49 Etude de dangers <i>Mentionnée à l'article L. 181-25 et définie au III de l'article D. 181-15-2 du code de l'environnement</i></p>	<ul style="list-style-type: none"> - Description sommaire du projet et son environnement - Moyens généraux concourant à la maîtrise des dangers - Identification et caractérisation des potentiels de dangers - Accidentologie et retour d'expérience - Analyse des risques
<p>PJ n°60 PJ n°68 Garanties financières</p>	<ul style="list-style-type: none"> - Résumé non technique de l'étude de dangers - Montant des garanties financières exigées à l'article L. 516-1 du code de l'environnement
<p>PJ n°62 PJ n°63 Avis sur le projet de réaménagement</p>	<ul style="list-style-type: none"> - Avis des propriétaires sur l'état dans lequel sera remis le site lors de l'arrêt définitif de l'installation - Avis du maire sur l'état dans lequel sera remis le site lors de l'arrêt définitif de l'installation
<p>PJ n°70 Plan de gestion des déchets</p>	<ul style="list-style-type: none"> - Plan de gestion des déchets d'extraction
VOLET 2 bis/. ENREGISTREMENT	
<p>PJ n°79 Respect des prescriptions applicables à l'installation</p>	<ul style="list-style-type: none"> - Justification du respect des prescriptions applicables aux ICPE soumises à enregistrement
VOLET 10/. AUTORISATION DE DÉFRICHEMENT	
<p>PJ n°123 PJ n°124 PJ n°125 Demande d'autorisation de défrichement</p>	<ul style="list-style-type: none"> - Déclaration indiquant l'absence d'incendie durant les quinze années précédant l'année de la demande, à la connaissance du pétitionnaire (chapitre 1.2.1) - Localisation et superficie de la zone à défricher par parcelle cadastrale et pour la totalité de ces superficies (chapitre 1.2.2) - Extrait du plan cadastral (chapitre 1.2.2)

SOMMAIRE

1 - CAPACITES TECHNIQUES ET FINANCIERES DE L'EXPLOITANT	7
1.1 - CAPACITES TECHNIQUES.....	7
1.1.1 - SAS CARRIERES DE FRANCE	7
1.1.2 - AGC.....	15
1.1.3 - SAS Carrière Sud Pompignan	16
1.2 - CAPACITES FINANCIERES.....	18
ANNEXES	20

LISTE DES ANNEXES

Bilans financiers des 3 dernières années	Document n° 22.188/ 1	En annexe
Extrait Kbis	Document n° 22.188/ 2	En annexe

1 - CAPACITES TECHNIQUES ET FINANCIERES DE L'EXPLOITANT

1.1 - CAPACITES TECHNIQUES

La société SAS Carrière Sud Pompignan, qui gère la carrière « La Romanissière » à Pompignan (30), est une filiale des sociétés SAS CARRIERES DE FRANCE et AGC.

1.1.1 - SAS CARRIERES DE FRANCE

1.1.1.1. Présentation

La société **CARRIERES DE FRANCE** est présidée par la SARL CHAVAZ PERE ET FILS, société familiale basée en Haute-Savoie, qui exploite des carrières depuis 7 générations.

La société CARRIERES DE FRANCE a été créée en 2014, avec comme première acquisition la société SAS **POZZOLANES DES DOMES** qui exploite une carrière de pouzzolane à Saint-Ours-Les-Roches.

La société CARRIERES DE FRANCE a réalisé sa seconde opération en 2016, avec le rachat des 50% de la **SAS CARRIERE SUD POMPIGNAN**, qui exploite une carrière de calcaire située sur la commune de POMPIGNAN dans le département du Gard et a également repris en 2018, 50 % des parts de la société **GEVAUDAN LAUZES**, qui exploite une carrière de schistes sur la commune de LACHAMP dans le département de la LOZERE.

La société CARRIERES DE FRANCE a réalisé une nouvelle opération en 2023, dans le cadre de la reprise de la carrière de pouzzolane située sur le territoire de la commune de PERPEZAT, exploitée par la société **POZZOLANES DU CENTRE**.







1.1.1.2. Activités

La société est spécialisée dans l’exploitation de carrières avec une expertise et des savoir-faire différents en fonction de la nature des gisements et de la valorisation des matériaux exploités.

- ➔ **Le traitement pour les carrières de granulats** consiste au broyage, concassage, criblage et lavage des matériaux afin d’obtenir différentes granulométries. Pour la pouzzolane, le séchage et le dépoussiérage de la roche, permet d’intégrer les marchés liés au traitement de l’eau potable principalement, au niveau national et international.
- ➔ **Le traitement pour les carrières de roches ornementales ou de pierres de taille**, consiste à la fracturation ou délitage des matériaux afin d’obtenir la forme des matériaux finis souhaitée (lauzes, pierre de taille, pavés...) et par un traitement de surface pour l’aspect final des produits (bouchardé, flammé...).

Tableau synthétique des activités du Groupe CDF par Société

Activité pratiquéeActivité non pratiquée

	CARRIERE SUD POMPIGNAN	POUZZOLANES DES DOME	POUZZOLANES DU CENTRE	GEVAUDAN LAUZES
Exploitation de carrières (granulats)				
Exploitation de carrières (pierres ornementales et assimilées)				
Réception matériaux inertes (remise en état site)				
Négoce				
Transports				
Recyclage				

1.1.1.3. Moyens humains

Afin de mener à biens les différentes missions inhérentes à l’exploitation des carrières, la société CARRIERES DE FRANCE s’est organisée par pôle, comme décrit dans le tableau ci-dessous.

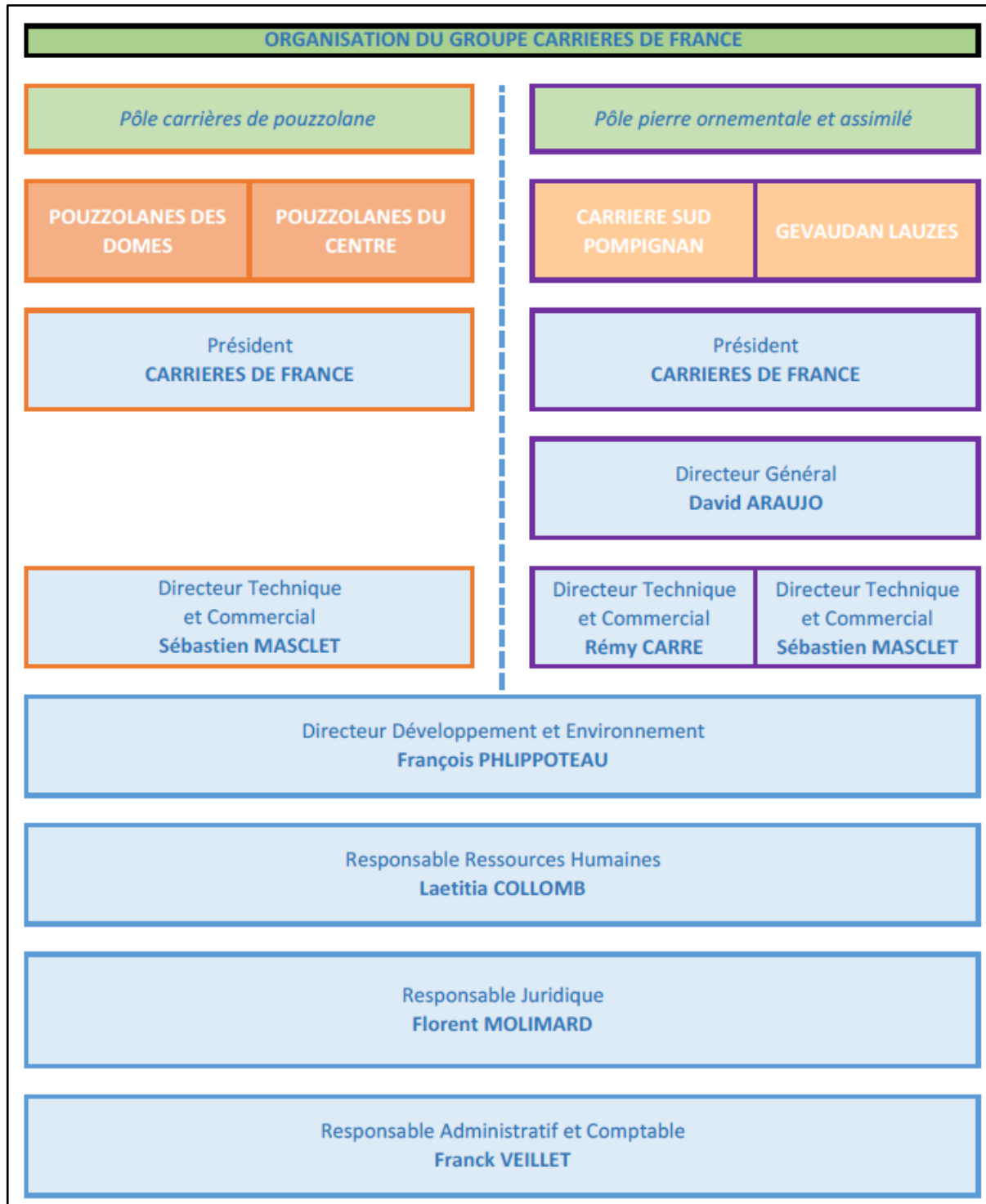

La société dispose de tout le savoir-faire et des compétences nécessaires à l’exploitation de ses carrières.

1.1.1.4. Moyens matériels

Dans le cadre de l'exploitation des différents sites d'exploitation, CARRIERE DE FRANCE a investi, à travers ses filiales, dans différents matériels dont la liste est reprise ci-après :

POUZZOLANES DES DOMES	Groupe Electrogène INGERSOLL-RAND G 410	CARRIERE SUD POMPIGNAN	Tombereau VOLVO A 25
	Pelle KOMATSU PC 450		Tombereau KOMATSU PC 210
	Pelle VOLVO EC 240 CNL		Tombereau VOLVO A 25D
	Pelle VOLVO EC 480 E		Pelle CAT 330F
	SAUTERELLE CRIBLEUSE POWESCREEN 1800		Pelle CAT 314D
	Chargeuse KOMATSU WA 500		Pelle CAT 336F
	Chargeuse VOLVO L 220 E		Élévateur MANITOU
	Crible Bergeaud		Merlo 35-12
	Chariot Téléscopique MANITOU HSL MT 1332		Merlo 34-10
	Chariot Élévateur MANITOU M 230 CP X 2		Mini-pelle NEUSON
	Chariot Élévateur MANITOU MSI 30		Groupe Electrogène PRAMAC GSW 135
	Chariot Manuscopique MANITOU MT940		Refendeuse
	Dumper KOMATSU HD 405-7		Déligneuse
	Balayeuse KARCHER 1700 D KMR		Abouteuse
	Chariot Élévateur Still Se et By R50 15		Convoyeur
	Crible ERMAC		Filtre-pressé OMEC
	Concasseur		Eclateuse REGO
	Semi MANN		Eclateuse REGO
	6x4 MANN		Convoyeur
	Transpalette électrique BT Levio		1 élévateur
	Fourgon Jumper		1 pelle
	Partner		2 machines à tailler
	Machine EUROTECH (Barbecue)		
	Four Sécheur PROMECA		
	Palettiseuse NEWTEC		
	Ensacheuse automatique B&C		
	Ensacheuse manuelle RMIS		
Filmeuse TOPCOVER			
Concasseur Nerotec			
POUZZOLANES DU CENTRE	Concasseur MC CLOSKEY J40		
	Sauterelle cribleuse TEREX MODEL 683		
	Convoyeur TEREX TYPE 630		
	Chargeur KOMATSU WA380-3H		
	Chargeur KOMATSU WA470-5H		
	Pelle LIEBHERR R 944B		
	Pelle KOMATSU PC 240 NLC-7K		
	Merlo P35-12K		
	Tracteur Mercedes ACTROS 2046		
	Benne FRUEHAUF ACIER		
RENAULT Clio			

La société dispose de tout le matériel nécessaire aux fonctionnements de ses différentes carrières (installations de traitement, engins, bungalows, etc.).

1.1.1.5. Compétences environnementales et sécurité

De par les activités du Groupe, la prise en compte des enjeux environnementaux est une obligation et une préoccupation de chaque instant. Les carriers doivent être porteurs d'initiative dans ce domaine afin de répondre par anticipation aux inquiétudes. Certains sites deviennent alors des « laboratoires » de biodiversité.

En effet, les carrières sont reconnues (étude commune LPO, UNPG, etc...) pour être des lieux permettant d'enrichir la biodiversité locale en créant des milieux naturels particulièrement favorables au développement de la faune et de la flore : zones humides artificielles, fronts de falaise propices aux nichoirs naturels, ...



Les sociétés POUZZOLANES DES DOMES et CARRIERE SUD POMPIGNAN ont adhérées à l’engagement « Cap Environnement » de l’association UNICEM ENTREPRISE ENGAGEES, et se sont par conséquent engagées à progresser en appliquant des bonnes pratiques identifiées au sein d’un Référentiel de Progrès Environnemental (RPE) défini par la profession.

La méthodologie rigoureuse de l’engagement « Cap Environnement » est fondée sur une démarche d’amélioration continue (audits, plans d’actions, visites annuelles...), tout au long du processus, un auditeur externe, garant de la démarche, conseille l’entreprise, contrôle l’intégration des bonnes pratiques et valide la qualification des sites.



Depuis 2022, la société POUZZOLANES DES DOMES s’est engagée dans la charte RSE de l’association UNICEM ENTREPRISE ENGAGEES. Du fait de la particularité de ses activités d’extraction de pouzzolane avec des applications diverses et nobles, la société Pouzzolanes des Dômes a choisi d’intégrer les piliers du Développement Durable et s’appuie notamment sur la démarche CHARTE RSE de l’UNICEM

ENTREPRISES ENGAGEES pour mener à bien ses objectifs.



D’autre part, la société POUZZOLANES DES DOMES a été à l’origine de la mise en œuvre de la démarche marque « Valeur Parc » initiée par le Parc Régional des Volcans d’Auvergne. La société s’est donc engagée dans une démarche vertueuse vis-à-vis de la protection de l’environnement ainsi qu’au développement socio-économique du territoire du parc naturel régional, avec une notion forte de proximité de ses activités (sous-traitants, salariés...).

La société POUZZOLANES DU CENTRE, qui se situe également au sein du Parc Régional des Volcans d’Auvergne, sera intégrée dans cette démarche.

Les démarches santé sécurité se traduisent par :

- La mise en place du Document Unique des Risques professionnels en vue d’une fusion avec le RGIE (fin 2016),
- La nomination de référents Santé Sécurité sur chaque site,
- La création de livrets de prévention et de prescription,
- La formation continue des salariés.

D’autres projets ont également abouti ou sont en cours d’élaboration (Plan de circulation, prévention de la pénibilité au travail, etc.). De plus, les sociétés de CARRIERES DE FRANCE ont adhéré à l’engagement « Santé Sécurité » de l’UNICEM, qui a pour objectif d’inciter les entreprises à améliorer leurs résultats en termes de sécurité, en travaillant sur 4 axes :

- Intégrer les notions de santé et de sécurité dans tous les choix et toutes les décisions des entreprises,
- Renforcer l’analyse des risques pour mieux les maîtriser et améliorer leur prévention,
- Sensibiliser et former les salariés sur les risques auxquels ils peuvent être confrontés dans leur métier,
- Renforcer la prévention des risques liée à l’intervention des sous-traitants sur les sites.

Dans le cadre de cette démarche, la profession permet aux exploitants d’avoir accès à une dizaine de guides méthodologique et à des moments de partage organisés dans les entreprises de façon régulière.

Un livret « Règles d’Or a également été réalisé » pour compléter le management lié à la sécurité sur les sites.

SÉCURITÉ, TOUS CONCERNÉS !

LES 12 RÈGLES D’OR

01	SITUATIONS À RISQUES / LES FONDAMENTAUX Je respecte les modes opératoires et signale toute situation anormale.
02	PERMIS DE TRAVAIL / PLAN DE PRÉVENTION Je réalise une analyse des risques systématique et le cas échéant un permis de travail ou un plan de prévention.
03	RÈGLES D’HYGIÈNE COMMUNES Je respecte les règles d’hygiène et les locaux mis à ma disposition.
04	CIRCULATIONS : ENGIN, VÉHICULE, PIÉTON Je respecte le code de la route et les consignes spécifiques au site.
05	GESTES / POSTURES / OUTILLAGES Je fais attention à mes gestes et postures. J’utilise des outils adaptés et en bon état.
06	ÉQUIPEMENTS DE PROTECTION Je porte systématiquement des EPI adaptés à la tâche et signale toute détérioration.
07	OPÉRATIONS DE LEVAGE Je réalise systématiquement un plan de levage. Je ne passe jamais sous une charge.
08	SYSTÈMES ALIMENTÉS EN ÉNERGIE / CONSIGNATION Je fais consigner systématiquement les équipements en cas de travaux nécessitant la mise hors énergie.
09	ESPACES CONFINÉS Je porte les EPI adaptés, je n’interviens jamais seul et uniquement après avoir vérifié la consignation des installations.
10	TRAVAUX EN HAUTEUR Je porte systématiquement des EPI adaptés et n’interviens que si je suis formé.
11	GESTION DU CHANGEMENT Je ne fais aucun changement de procédure sans en avertir mon responsable.
12	OPÉRATIONS SIMULTANÉES OU COACTIVITÉS Je connais mon rôle et prête attention aux activités qui m’entourent.



1.1.2 - AGC

1.1.2.1. Présentation

Filiale de la société AGC, la société ABTS est active depuis 38 ans et spécialisée dans le secteur d'activité des travaux de maçonnerie générale et gros œuvre de bâtiment. La société ABTS exploite 5 carrières dans le département de la Lozère et du Gard. La localisation de ces carrières est présentée dans la figure ci-après :

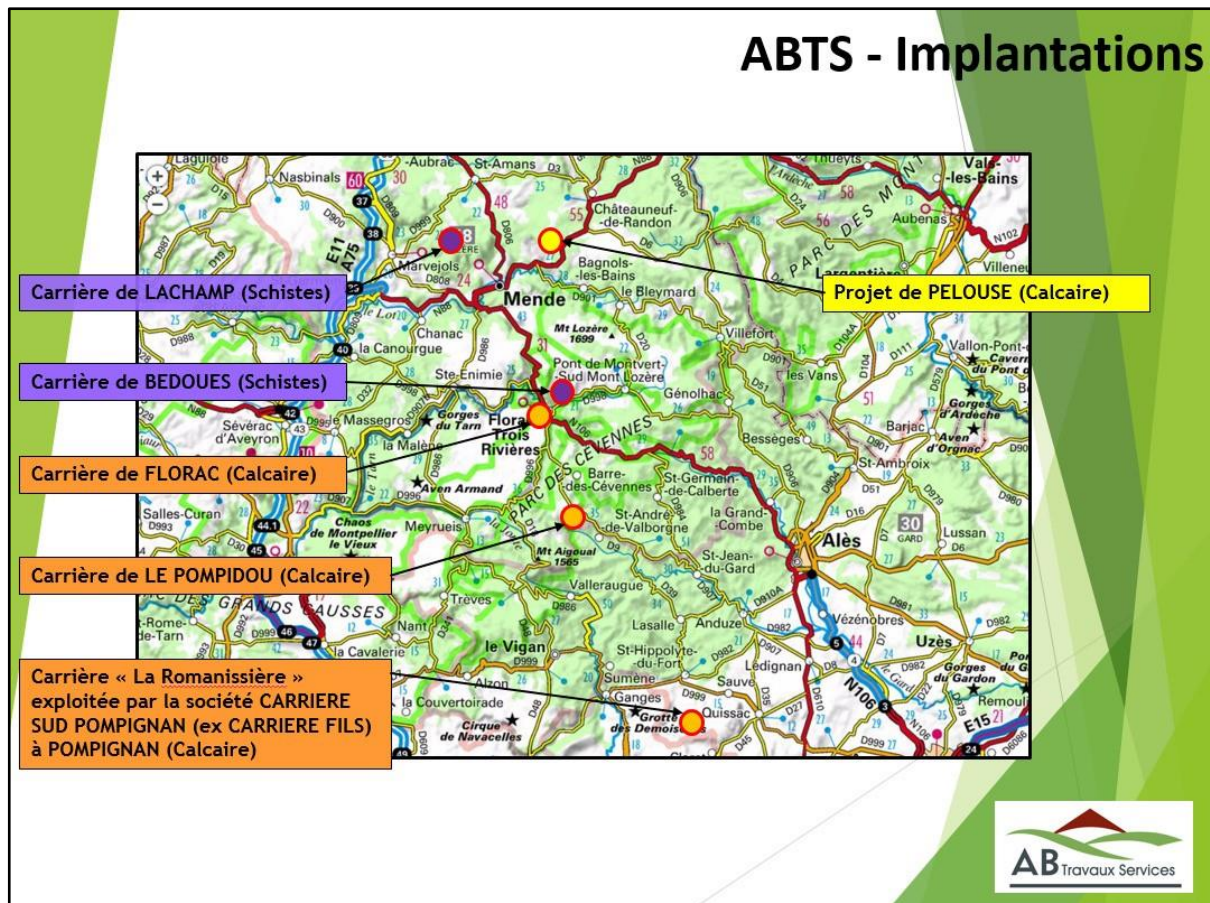

1.1.2.2. Compétences environnementales

Soucieux des impacts générés par ses activités d'exploitation de carrières, la société ABTS tient compte de tous les aspects environnementaux dans le cadre de l'élaboration et de l'exploitation de ces projets. Ainsi, la définition du projet et l'intégration des enjeux environnementaux en lien avec ce dernier sont détaillées plus précisément dans l'étude d'impact (PJ n°4).

A noter que la notion de traitement des matériaux fait ici référence aux opérations de transformation du gisement extrait en matériaux commercialisables. Dans le cadre de l'exploitation, ce traitement consiste à concasser et trier les matériaux par classes granulométriques à l'aide de cribles, sans utilisation de produits chimiques.

1.1.3 - SAS Carrière Sud Pompignan

Bénéficiant des compétences techniques des sociétés SAS CARRIERES DE FRANCE et ARAUJO GENIE CIVIL (AGC), la société SAS Carrière Sud Pompignan présente donc toutes les capacités techniques nécessaires à l'exploitation de la carrière de Pompignan.

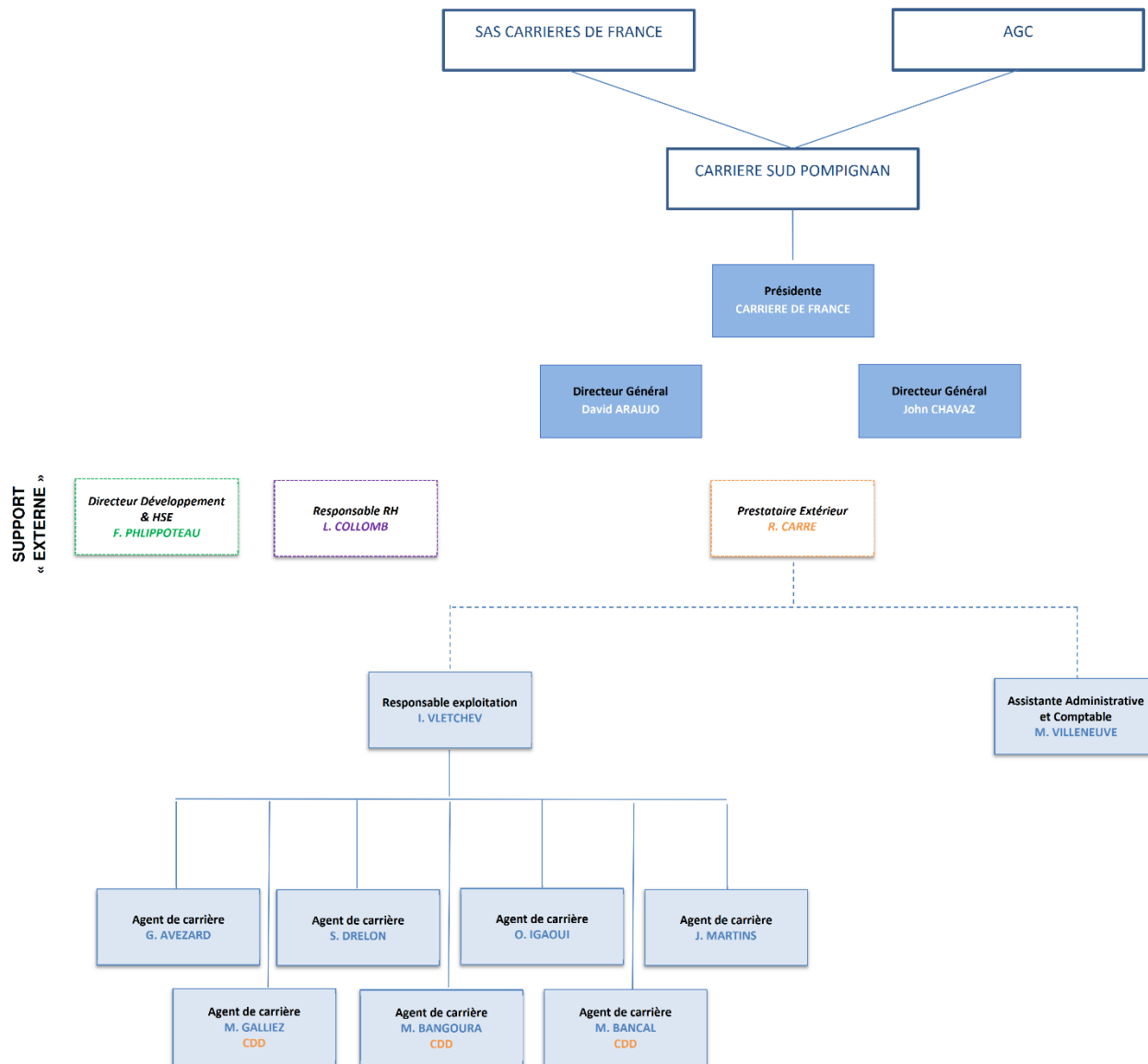

Organigramme de la société Carrière Sud Pompignan

1.2 - CAPACITES FINANCIERES

Bilans financiers des 3 dernières années	Document n° 22.188 / 1	En annexe
Extrait Kbis	Document n° 22.188 / 2	En annexe

Les capacités financières de la société SAS Carrière Sud Pompignan issues des 3 derniers bilans financiers sont fournis en Annexe.

Les chiffres d'affaires de la société SAS Carrière Sud Pompignan de ces 3 dernières années sont les suivants :

Année	2020	2021	2022
Chiffre d'affaires (en euros)	986 900	1 005 600	1 367 500
Résultat (en euros)	2 850	25 100	164 200

La société SAS Carrière Sud Pompignan étant une filiale des sociétés SAS CARRIERES DE FRANCE et AGC, il est communiqué les chiffres d'affaires et les résultats nets des sociétés CARRIERE DE France et ARAUJO GENIE CIVIL (AGC), sur les 3 dernières années :

Société SAS CARRIERES DE France :

Année	2020	2021	2022
Chiffre d'affaires (en euros)	365 835	337 963	313 200
Résultat (en euros)	162 068	- 309 276	288 202

Société ARAUJO GENIE CIVIL (AGC) :

Année	2020	2021	2022
Chiffre d'affaires (en euros)	428 861	427 234	438 128
Résultat (en euros)	15 357	103 254	214 687

L'expérience de la société SAS Carrière Sud Pompignan dans le domaine de l'exploitation des carrières, les moyens techniques dont elles disposent et la compétence de son personnel démontrent et justifient les capacités de l'entreprise à conduire des exploitations de carrières. En outre, bénéficiant des compétences financières des sociétés SAS CARRIERES DE FRANCE et ARAUJO GENIE CIVIL (AGC), la société SAS Carrière Sud Pompignan présente donc toutes les capacités financières nécessaires à l'exploitation de la carrière de Pompignan.

La société SAS Carrière Sud Pompignan présente donc toutes les capacités techniques et financières nécessaires à l'exploitation de la carrière de Pompignan.

ANNEXES

Bilans financiers des 3 dernières années	Document n° 22.188/ 1	En annexe
Extrait Kbis	Document n° 22.188/ 2	En annexe

Bilans financiers des 3 dernières années

Document n°22.188/ 1

Année 2020

Formulaire obligatoire (article 53 A du Code général des impôts)

Désignation de l'entreprise : SAS CARRIERE SUD POMPIGNAN		Durée de l'exercice exprimée en nombre de mois 12.00						
Adresse de l'entreprise TOURRES 30170 POMPIGNAN		Durée de l'exercice précédent 12.00						
Numéro SIRET* 4 2 1 7 1 2 4 4 9 0 0 0 2 2			Néant <input type="checkbox"/> *					
		Exercice N clos le, 31122020						
		N-1 31122019						
		Brut 1	Amortissements, provisions 2					
			Net 3					
			Net 4					
Capital souscrit non appelé (I)		AA						
ACTIF IMMOBILISÉ*	IMMOBILISATIONS INCORPORELLES	Frais d'établissement *	AB	AC				
		Frais de développement *	CX	CQ				
		Concessions, brevets et droits similaires	AF	AG	6 947.00	6 756.68	190.32	2 505.99
		Fonds commercial (1)	AH	AI				
		Autres immobilisations incorporelles	AJ	AK				
		Avances et acomptes sur immobilisations incorporelles	AL	AM				
	IMMOBILISATIONS CORPORELLES	Terrains	AN	AO	38 830.01	3 111.27	35 718.74	11 117.47
		Constructions	AP	AQ	33 561.75	32 016.55	1 545.20	1 763.38
		Installations techniques, matériel et outillage industriels	AR	AS	275 908.78	198 785.16	77 123.62	100 879.56
		Autres immobilisations corporelles	AT	AU	132 683.37	83 963.48	48 719.89	60 872.61
		Immobilisations en cours	AV	AW				
		Avances et acomptes	AX	AY				
	IMMOBILISATIONS FINANCIERES (2)	Participations évaluées selon la méthode de mise en équivalence	CS	CT				
		Autres participations	CU	CV				
		Créances rattachées à des participations	BB	BC				
		Autres titres immobilisés	BD	BE				
		Prêts	BF	BG				
		Autres immobilisations financières*	BH	BI				
TOTAL (II)		BJ	BK	487 930.91	324 633.14	163 297.77	177 139.01	
ACTIF CIRCULANT	STOCKS*	Matières premières, approvisionnements	BL	BM	430.09		430.09	625.50
		En cours de production de biens	BN	BO	75 000.00		75 000.00	70 700.00
		En cours de production de services	BP	BQ				
		Produits intermédiaires et finis	BR	BS	320 217.54		320 217.54	275 501.66
		Marchandises	BT	BU				
	Avances et acomptes versés sur commandes	BV	BW					
	CRÉANCES	Clients et comptes rattachés (3)*	BX	BY	179 516.80		179 516.80	127 986.57
		Autres créances (3)	BZ	CA	22 974.26		22 974.26	27 117.13
		Capital souscrit et appelé, non versé	CB	CC				
	DIVERS	Valeurs mobilières de placement (dont actions propres :)	CD	CE				
Disponibilités		CF	CG	62 076.11		62 076.11	28 477.49	
Comptes de régularisation	Charges constatées d'avance (3)*	CH	CI	211.01		211.01	2 577.28	
	TOTAL (III)	CJ	CK	660 425.81		660 425.81	532 985.63	
	Frais d'émission d'emprunt à étaler (IV)	CW						
	Primes de remboursement des obligations (V)	CM						
	Ecarts de conversion actif* (VI)	CN						
TOTAL GÉNÉRAL (I à VI)		CO	IA	1 148 356.72	324 633.14	823 723.58	710 124.64	
Renvois : (1) Dont droit au bail :		(2) part à moins d'un an des immobilisations financières nettes :		(3) Part à plus d'un an		CR		
Clause de réserve de propriété :*	Immobilisations :	Stocks :		Créances :				

Cegid Group

* Des explications concernant cette rubrique sont données dans la notice n° 2032

Désignation de l'entreprise		SAS CARRIERE SUD POMPIGNAN		Néant <input type="checkbox"/> *	
		Exercice N		Exercice N - 1	
CAPITAUX PROPRES	Capital social ou individuel (1)* (Dont versé : 100 000.00	DA	100 000.00	7 622.45	
	Primes d'émission, de fusion, d'apport, ...	DB			
	Ecarts de réévaluation (2)* (dont écart d'équivalence <input type="checkbox"/> EK)	DC			
	Réserve légale (3)	DD	762.24	762.24	
	Réserves statutaires ou contractuelles	DE			
	Réserves réglementées (3)* (Dont réserve spéciale des provisions pour fluctuation des cours <input type="checkbox"/> B1)	DF			
	Autres réserves (Dont réserve relative à l'achat d'oeuvres originales d'artistes vivants* <input type="checkbox"/> EJ)	DG	115 609.66	19 397.56	
	Report à nouveau	DH			
	RÉSULTAT DE L'EXERCICE (bénéfice ou perte)	DI	2 849.62	96 212.10	
	Subventions d'investissement	DJ	25 000.00		
	Provisions réglementées *	DK			
	TOTAL (I)	DL	244 221.52	123 994.35	
	Autres fonds propres	Produit des émissions de titres participatifs	DM		
Avances conditionnées		DN			
TOTAL (II)		DO			
Provisions pour risques et charges	Provisions pour risques	DP			
	Provisions pour charges	DQ	87 962.42	79 023.00	
	TOTAL (III)	DR	87 962.42	79 023.00	
DETTES (4)	Emprunts obligataires convertibles	DS			
	Autres emprunts obligataires	DT			
	Emprunts et dettes auprès des établissements de crédit (5)	DU	239 074.12	154 366.10	
	Emprunts et dettes financières divers (Dont emprunts participatifs <input type="checkbox"/> EI)	DV			
	Avances et acomptes reçus sur commandes en cours	DW			
	Dettes fournisseurs et comptes rattachés	DX	179 947.56	134 863.46	
	Dettes fiscales et sociales	DY	22 670.15	52 681.84	
	Dettes sur immobilisations et comptes rattachés	DZ		15 718.93	
Autres dettes	EA	49 847.81	149 476.96		
Compte régul.	Produits constatés d'avance (4)	EB			
TOTAL (IV)	EC	491 539.64	507 107.29		
Ecarts de conversion passif* (V)	ED				
TOTAL GÉNÉRAL (I à V)	EE	823 723.58	710 124.64		
RENOVOIS	(1) Écart de réévaluation incorporé au capital	1B			
	(2) Dont { Réserve spéciale de réévaluation (1959) Écart de réévaluation libre Réserve de réévaluation (1976)	1C			
		1D			
		1E			
	(3) Dont réserve spéciale des plus-values à long terme *	1F			
(4) Dettes et produits constatés d'avance à moins d'un an	EG	388 338.62	242 434.21		
(5) Dont concours bancaires courants, et soldes créditeurs de banques et CCP	EH				

* Des explications concernant cette rubrique sont données dans la notice n° 2032

		Exercice N						Exercice (N - 1)	
		France		Exportations et livraisons intracommunautaires		Total			
Désignation de l'entreprise : SAS CARRIERE SUD POMPIGNAN								Néant <input type="checkbox"/> *	
PRODUITS D'EXPLOITATION	Ventes de marchandises*	FA	4 200.00	FB		FC	4 200.00	410.00	
	Production vendue	{ biens * services *	FD	853 383.98	FE	9 042.40	FF	862 426.38	808 228.36
			FG	120 280.28	FH		FI	120 280.28	156 535.66
	Chiffres d'affaires nets *		FJ	977 864.26	FK	9 042.40	FL	986 906.66	965 174.02
	Production stockée*						FM	49 015.88	112 186.30
	Production immobilisée*						FN	27 580.01	
	Subventions d'exploitation						FO		
	Reprises sur amortissements et provisions, transferts de charges* (9)						FP	15 292.55	18 963.64
	Autres produits (1) (11)						FQ	11.02	35.70
	Total des produits d'exploitation (2) (I)						FR	1 078 806.12	1 096 359.66
CHARGES D'EXPLOITATION	Achats de marchandises (y compris droits de douane)*						FS	14 004.00	2 846.46
	Variation de stock (marchandises)*						FT		
	Achats de matières premières et autres approvisionnements (y compris droits de douane)*						FU	87 590.94	84 901.65
	Variation de stock (matières premières et approvisionnements)*						FV	195.41	1 724.50
	Autres achats et charges externes (3) (6 bis)*						FW	564 613.06	633 220.24
	Impôts, taxes et versements assimilés*						FX	13 580.11	4 485.73
	Salaires et traitements*						FY	258 548.89	250 085.19
	Charges sociales (10)						FZ	74 430.58	81 496.88
	DOTATIONS D'EXPLOITATION	Sur immobilisations	- dotations aux amortissements*				GA	46 535.66	43 297.89
			- dotations aux provisions*				GB		
		Sur actif circulant : dotations aux provisions*						GC	
	Pour risques et charges : dotations aux provisions						GD		
Autres charges (12)						GE	3 880.45	28.52	
Total des charges d'exploitation (4) (II)						GF	1 063 379.10	1 102 087.06	
1 - RÉSULTAT D'EXPLOITATION (I - II)						GG	15 427.02	(5 727.40)	
opérations en commun	Bénéfice attribué ou perte transférée*				(III)	GH			
	Perte supportée ou bénéfice transféré*				(IV)	GI			
PRODUITS FINANCIERS	Produits financiers de participations (5)					GJ			
	Produits des autres valeurs mobilières et créances de l'actif immobilisé (5)					GK			
	Autres intérêts et produits assimilés (5)					GL			
	Reprises sur provisions et transferts de charges					GM			
	Différences positives de change					GN			
	Produits nets sur cessions de valeurs mobilières de placement					GO			
Total des produits financiers (V)						GP			
CHARGES FINANCIÈRES	Dotations financières aux amortissements et provisions*					GQ			
	Intérêts et charges assimilées (6)					GR	3 611.98	3 811.49	
	Différences négatives de change					GS			
	Charges nettes sur cessions de valeurs mobilières de placement					GT			
Total des charges financières (VI)						GU	3 611.98	3 811.49	
2 - RÉSULTAT FINANCIER (V - VI)						GV	(3 611.98)	(3 811.49)	
3 - RÉSULTAT COURANT AVANT IMPÔTS (I - II + III - IV + V - VI)						GW	11 815.04	(9 538.89)	

Désignation de l'entreprise		SAS CARRIERE SUD POMPIGNAN		Néant <input type="checkbox"/> *				
				Exercice N		Exercice N - 1		
PRODUITS EXCEPTIONNELS	Produits exceptionnels sur opérations de gestion			HA				
	Produits exceptionnels sur opérations en capital *			HB	3 000.00		168 837.20	
	Reprises sur provisions et transferts de charges			HC	2 482.58		2 000.00	
	Total des produits exceptionnels (7) (VII)			HD	5 482.58		170 837.20	
CHARGES EXCEPTIONNELLES	Charges exceptionnelles sur opérations de gestion (6 bis)			HE			5 251.22	
	Charges exceptionnelles sur opérations en capital *			HF			19 002.99	
	Dotations exceptionnelles aux amortissements et provisions			HG	11 422.00		20 335.00	
	Total des charges exceptionnelles (7) (VIII)			HH	11 422.00		44 589.21	
4 - RÉSULTAT EXCEPTIONNEL (VII - VIII)				HI	(5 939.42)		126 247.99	
Participation des salariés aux résultats de l'entreprise (IX)				HJ				
Impôts sur les bénéfices * (X)				HK	3 026.00		20 497.00	
TOTAL DES PRODUITS (I + III + V + VII)				HL	1 084 288.70		1 267 196.86	
TOTAL DES CHARGES (II + IV + VI + VIII + IX + X)				HM	1 081 439.08		1 170 984.76	
5 - BÉNÉFICE OU PERTE (Total des produits - total des charges)				HN	2 849.62		96 212.10	
RENVIS	(1)	Dont produits nets partiels sur opérations à long terme			HO			
	(2)	Dont	produits de locations immobilières		HY			
			produits d'exploitation afférents à des exercices antérieurs (à détailler au (8) ci-dessous)		IG			
	(3)	Dont	- Crédit-bail mobilier *		HP	31 805.85		58 035.86
			- Crédit-bail immobilier		HQ			
	(4)	Dont charges d'exploitation afférentes à des exercices antérieurs (à détailler au (8) ci-dessous)			IH			
	(5)	Dont produits concernant les entreprises liées			IJ			
	(6)	Dont intérêts concernant les entreprises liées			IK	1 073.99		1 393.16
	(6bis)	Dont dons faits aux organismes d'intérêt général (art.238 bis du C.G.I.)			HX			
	(6ter)	Dont amortissements des souscriptions dans des PME innovantes (art. 217 octies)			RC			
		Dont amortissements exceptionnel de 25% des constructions nouvelles (art. 39 quinquies D)			RD			
	(9)	Dont transferts de charges			A1			13 898.04
	(10)	Dont cotisations personnelles de l'exploitant (13)			A2			
	Dont montant des cotisations sociales obligatoires hors CSG-CRDS A5							
(11)	Dont redevances pour concessions de brevets, de licences (produits)			A3				
(12)	Dont redevances pour concessions de brevets, de licences (charges)			A4				
(13)	Dont primes et cotisations complémentaires personnelles :	facultatives A6		obligatoires A9				
		Dont cotisations facultatives Madelin A7		Dont cotisations facultatives aux nouveaux plans d'épargne retraite A8				
(7) joindre en annexe) : Détail des produits et charges exceptionnels (Si le nombre de lignes est insuffisant, reproduire le cadre (7) et le				Exercice N				
				Charges exceptionnelles		Produits exceptionnels		
Produit de cession des immobilisations						3 000.00		
Reprise de provision réparation						2 482.58		
Dotation provision remise en état carrières				11 422.00				
(8) Détail des produits et charges sur exercices antérieurs :				Exercice N				
				Charges antérieures		Produits antérieurs		

Désignation de l'entreprise <u>SAS CARRIERE SUD POMPIGNAN</u>										Néant <input type="checkbox"/> *				
CADRE A	IMMOBILISATIONS					Valeur brute des immobilisations au début de l'exercice 1	Augmentations							
							Consécutives à une réévaluation pratiquée au cours de l'exercice ou résultant d'une mise en équivalence 2			Acquisitions, créations, apports et virements de poste à poste 3				
INCORP.	Frais d'établissement et de développement					TOTAL I	CZ		D8		D9			
	Autres postes d'immobilisations incorporelles					TOTAL II	KD	6 947.00	KE		KF			
CORPORELLES	Terrains						KG	11 250.00	KH		KI	27 580.01		
	Constructions	Sur sol propre	Dont Composants	L9			KJ		KK		KL			
		Sur sol d'autrui	Dont Composants	M1			KM		KN		KO			
	Installations générales, agencements et aménagements des constructions *		Dont Composants	M2			KP	33 561.75	KQ		KR			
	Installations techniques, matériel et outillage industriels		Dont Composants	M3			KS	298 794.37	KT		KU	914.41		
	Autres immobilisations corporelles	Installations générales, agencements, aménagements divers *					KV	10 150.00	KW		KX			
		Matériel de transport*					KY	123 209.84	KZ		LA	3 000.00		
		Matériel de bureau et mobilier informatique					LB	3 123.53	LC		LD	1 200.00		
		Emballages récupérables et divers *					LE		LF		LG			
	Immobilisations corporelles en cours						LH		LI		LJ	27 580.01		
	Avances et acomptes						LK		LL		LM			
	TOTAL III						LN	480 089.49	LO		LP	60 274.43		
	FINANCIÈRES	Participations évaluées par mise en équivalence						8G		8M		8T		
Autres participations						8U		8V		8W				
Autres titres immobilisés						1P		1R		1S				
Prêts et autres immobilisations financières						1T		1U		1V				
TOTAL IV						LQ		LR		LS				
TOTAL GÉNÉRAL (I + II + III + IV)						ØG	487 036.49	ØH		ØJ	60 274.43			
CADRE B	IMMOBILISATIONS					Diminutions				Valeur brute des immobilisations à la fin de l'exercice 3	Réévaluation légale * ou évaluation par mise en équivalence			
						par virement de poste à poste 1		par cessions à des tiers ou mises hors service ou résultant d'une mise en équivalence 2			Valeur d'origine des immobilisations en fin d'exercice 4			
INCORP.	Frais d'établissement et de développement					TOTAL I	IN		CØ		DØ		D7	
	Autres postes d'immobilisations incorporelles					TOTAL II	IO		LV		LW	6 947.00	IX	
CORPORELLES	Terrains						IP		LX		LY	38 830.01	LZ	
	Constructions	Sur sol propre					IQ		MA		MB		MC	
		Sur sol d'autrui					IR		MD		ME		MF	
		Inst. gales, agencts et am. des constructions					IS		MG		MH	33 561.75	MI	
	Installations techniques, matériel et outillage industriels						IT	23 800.00	MJ		MK	275 908.78	ML	
	Autres immobilisations corporelles	Inst. gales., agencts, aménagements divers					IU		MM		MN	10 150.00	MO	
		Matériel de transport					IV	8 000.00	MP		MQ	118 209.84	MR	
		Matériel de bureau et mobilier informatique, mobilier					IW		MS		MT	4 323.53	MU	
		Emballages récupérables et divers *					IX		MV		MW		MX	
	Immobilisations corporelles en cours						MY	27 580.01	MZ		NA		NB	
Avances et acomptes						NC		ND		NE		NF		
TOTAL III						IY	59 380.01	NG		NH	480 983.91	NI		
FINANCIÈRES	Participations évaluées par mise en équivalence						IZ		ØU		M7		ØW	
	Autres participations						IØ		ØX		ØY		ØZ	
	Autres titres immobilisés						II		2B		2C		2D	
	Prêts et autres immobilisations financières						I2		2E		2F		2G	
	TOTAL IV						I3		NJ		NK		2H	
TOTAL GÉNÉRAL (I + II + III + IV)						I4		ØK	59 380.01	ØL	487 930.91	ØM		

Désignation de l'entreprise <u>SAS CARRIERE SUD POMPIGNAN</u>										Néant <input type="checkbox"/> *				
CADRE A														
SITUATIONS ET MOUVEMENTS DE L'EXERCICE DES AMORTISSEMENTS TECHNIQUES (OU VENANT EN DIMINUTION DE L'ACTIF) *														
IMMOBILISATIONS AMORTISSABLES			Montant des amortissements au début de l'exercice			Augmentations : dotations de l'exercice			Diminutions : amortissements afférents aux éléments sortis de l'actif et reprises			Montant des amortissements à la fin de l'exercice		
Frais d'établissement et de développement			TOTAL I			CY		EL		EM		EN		
Autres immobilisations incorporelles			TOTAL II			PE	4 441.01	PF	2 315.67	PG		PH	6 756.68	
Terrains			PI				132.53	PJ	2 978.74	PK		PL	3 111.27	
Constructions	Sur sol propre		PM					PN		PO		PQ		
	Sur sol d'autrui		PR					PS		PT		PU		
	Inst. générales, agencements, aménagement des constructions		PV				31 798.37	PW	218.18	PX		PY	32 016.55	
Installations techniques, matériel et outillage industriels			PZ				197 914.81	QA	24 670.35	QB	23 800.00	QC	198 785.16	
Autres immobilisations	Inst. générales., agencements, aménagement divers		QD				2 141.23	QE	1 015.00	QF		QG	3 156.23	
	Matériel de transport		QH				70 686.26	QI	14 959.21	QJ	8 000.00	QK	77 645.47	
corporelles	Matériel de bureau et informatique, mobilier		QL				2 783.27	QM	378.51	QN		QO	3 161.78	
	Emballages récupérables et divers		QP					QR		QS		QT		
TOTAL III			QU				305 456.47	QV	44 219.99	QW	31 800.00	QX	317 876.46	
TOTAL GÉNÉRAL (I + II + III)			QN				309 897.48	OP	46 535.66	OQ	31 800.00	OR	324 633.14	
CADRE B														
VENTILATION DES MOUVEMENTS AFFECTANT LA PROVISION POUR AMORTISSEMENTS DÉROGATOIRES														
Immobilisations amortissables		DOTATIONS						REPRISES						Mouvement net des amortissements à la fin de l'exercice
		Colonne 1 Différentiel de durée et autres		Colonne 2 Mode dégressif		Colonne 3 Amortissement fiscal exceptionnel		Colonne 4 Différentiel de durée et autres		Colonne 5 Mode dégressif		Colonne 6 Amortissement fiscal exceptionnel		
Frais établissements TOTAL I		M9		N1		N2		N3		N4		N5		N6
Autres immob. incorporelles TOTAL II		N7		N8		P6		P7		P8		P9		Q1
Terrains		Q2		Q3		Q4		Q5		Q6		Q7		Q8
Constructions	Sur sol propre	Q9		R1		R2		R3		R4		R5		R6
	Sur sol d'autrui	R7		R8		R9		S1		S2		S3		S4
	Ins. gales, agenc et am. des const.	S5		S6		S7		S8		S9		T1		T2
Inst. techniques mat. et outillage		T3		T4		T5		T6		T7		T8		T9
Autres immobilisations corporelles	Inst. gales, agenc am. divers	U1		U2		U3		U4		U5		U6		U7
	Matériel de transport	U8		U9		V1		V2		V3		V4		V5
	Mat. bureau et inform. mobilier	V6		V7		V8		V9		W1		W2		W3
	Emballages récup. et divers	W4		W5		W6		W7		W8		W9		X1
TOTAL III		X2		X3		X4		X5		X6		X7		X8
Frais d'acquisition de titres de participation TOTAL IV		NL						NM						NO
Total général (I+II+III+IV)		NP		NQ		NR		NS		NT		NU		NV
Total général non ventilé (NP+NQ+NR)		NW		Total général non ventilé (NS+NT+NU)			NY		Total général non ventilé (NW-NY)			NZ		
CADRE C														
MOUVEMENTS DE L'EXERCICE AFFECTANT LES CHARGES RÉPARTIES SUR PLUSIEURS EXERCICES*			Montant net au début de l'exercice			Augmentations			Dotations de l'exercice aux amortissements			Montant net à la fin de l'exercice		
Frais d'émission d'emprunt à étaler									Z9			Z8		
Primes de remboursement des obligations									SP			SR		

Formulaire obligatoire (article 53 A
du Code général des impôts)

Nature des provisions		Montant au début de l'exercice 1	AUGMENTATIONS : Dotations de l'exercice 2	DIMINUTIONS : Reprises de l'exercice 3	Montant à la fin de l'exercice 4			
Provisions réglementées	Provisions pour reconstitution des gisements miniers et pétroliers *	3T	TA	TB	TC			
	Provisions pour investissement (art. 237 bis A-II) *	3U	TD	TE	TF			
	Provisions pour hausse des prix (1) *	3V	TG	TH	TI			
	Amortissements dérogatoires	3X	TM	TN	TO			
	Dont majorations exceptionnelles de 30 %	D3	D4	D5	D6			
	Provisions pour prêts d'installation (art. 39 quinquies H du CGI)	IJ	IK	IL	IM			
	Autres provisions réglementées (1)	3Y	TP	TQ	TR			
	TOTAL I	3Z	TS	TT	TU			
Provisions pour risques et charges	Provisions pour litiges	4A	4B	4C	4D			
	Provisions pour garanties données aux clients	4E	4F	4G	4H			
	Provisions pour pertes sur marchés à terme	4J	4K	4L	4M			
	Provisions pour amendes et pénalités	4N	4P	4R	4S			
	Provisions pour pertes de change	4T	4U	4V	4W			
	Provisions pour pensions et obligations similaires	4X	4Y	4Z	5A			
	Provisions pour impôts (1)	5B	5C	5D	5E			
	Provisions pour renouvellement des immobilisations *	5F	5H	5J	5K			
	Provisions pour gros entretien et grandes révisions	EO	EP	EQ	ER			
	Provisions pour charges sociales et fiscales sur congés à payer *	5R	5S	5T	5U			
	Autres provisions pour risques et charges (1)	5V	79 023.00	5W	11 422.00	5X	2 482.58	5Y
TOTAL II	5Z	79 023.00	TV	11 422.00	TW	2 482.58	TX	87 962.42
Provisions pour dépréciation	sur immobilisations	– incorporelles	6A	6B	6C	6D		
		– corporelles	6E	6F	6G	6H		
		– titres mis en équivalence	02	03	04	05		
		– titres de participation	9U	9V	9W	9X		
		– autres immobilisations financières (1)*	06	07	08	09		
	Sur stocks et en cours	6N	6P	6R	6S			
	Sur comptes clients	6T	3 804.00	6U	3 804.00	6V	3 804.00	6W
	Autres provisions pour dépréciation (1) *	6X		6Y		6Z		7A
TOTAL III	7B	3 804.00	TY		TZ	3 804.00	UA	
TOTAL GÉNÉRAL (I + II + III)	7C	82 827.00	UB	11 422.00	UC	6 286.58	UD	87 962.42
Dont dotations et reprises	– d'exploitation		UE		UF	3 804.00		
	– financières		UG		UH			
	– exceptionnelles		UJ	11 422.00	UK	2 482.58		
Titres mis en équivalence : montant de la dépréciation à la clôture de l'exercice calculé selon les règles prévues à l'article 39-1-5° du C.G.I					10			

(1) à détailler sur feuillet séparé selon l'année de constitution de la provision ou selon l'objet de la provision.

NOTA : Les charges à payer ne doivent pas être mentionnées sur ce tableau mais être ventilées sur l'état détaillé des charges à payer dont la production est prévue par l'article 38 II de l'annexe III au CGI.

* Des explications concernant cette rubrique sont données dans la notice n° 2032

CADRE A		ÉTAT DES CRÉANCES		Montant brut 1		A 1 an au plus 2		A plus d'un an 3			
DE L'ACTIF IMMOBILISÉ		Créances rattachées à des participations		UL		UM		UN			
		Prêts (1) (2)		UP		UR		US			
		Autres immobilisations financières		UT		UV		UW			
DE L'ACTIF CIRCULANT		Clients douteux ou litigieux		VA	14 953.82		14 953.82				
		Autres créances clients		UX	164 562.98		164 562.98				
		Créance représentative de titres (Provision pour dépréciation prêtés ou remis en garantie * (antérieurement constituée* UO)		ZI							
		Personnel et comptes rattachés		UY							
		Sécurité sociale et autres organismes sociaux		UZ							
	Etat et autres collectivités publiques		Impôts sur les bénéfices		VM	12 346.00		12 346.00			
			Taxe sur la valeur ajoutée		VB	9 778.29		9 778.29			
			Autres impôts, taxes et versements assimilés		VN						
			Divers		VP	779.74		779.74			
		Groupe et associés (2)		VC							
		Débiteurs divers (dont créances relatives à des opérations de pension de titres)		VR	70.23		70.23				
		Charges constatées d'avance		VS	211.01		211.01				
	TOTAUX				VT	202 702.07	VU	202 702.07	VV		
RENOIS	(1)	Montant des		VD							
		– Prêts accordés en cours d'exercice		VE							
	(2)	Prêts et avances consentis aux associés (personnes physiques)		VF							
CADRE B		ÉTAT DES DETTES		Montant brut 1		A 1 an au plus 2		A plus d'1 an et 5 ans au plus 3		A plus de 5 ans 4	
		Emprunts obligataires convertibles (1)		7Y							
		Autres emprunts obligataires (1)		7Z							
Emprunts et dettes auprès des établissements de crédit (1)		à 1 an maximum à l'origine		VG							
		à plus d'1 an à l'origine		VH	239 074.12		135 873.10		76 005.94		27 195.08
		Emprunts et dettes financières divers (1) (2)		8A							
		Fournisseurs et comptes rattachés		8B	179 947.56		179 947.56				
		Personnel et comptes rattachés		8C	8 563.95		8 563.95				
		Sécurité sociale et autres organismes sociaux		8D	12 027.17		12 027.17				
État et autres collectivités publiques		Impôts sur les bénéfices		8E							
		Taxe sur la valeur ajoutée		VW							
		Obligations cautionnées		VX							
		Autres impôts, taxes et assimilés		VQ	2 079.03		2 079.03				
		Dettes sur immobilisations et comptes rattachés		8J							
		Groupe et associés (2)		VI	47 920.61		47 920.61				
		Autres dettes (dont dettes relatives à des opérations de pension de titres)		8K	1 927.20		1 927.20				
		Dette représentative de titres empruntés ou remis en garantie *		ZZ							
		Produits constatés d'avance		8L							
TOTAUX				VY	491 539.64	VZ	388 338.62		76 005.94		27 195.08
RENOIS	(1)	Emprunts souscrits en cours d'exercice		VJ	100 000.00	(2)	Montant des divers emprunts et dettes contrac- tés auprès des associés personnes physiques		VL		
		Emprunts remboursés en cours d'exercice		VK	15 285.40	* Des explications concernant cette rubrique sont données dans la notice n° 2032					

Désignation de l'entreprise : SAS CARRIERE SUD POMPIGNAN							Néant <input type="checkbox"/>		* Exercice N, clos le : 31122020				
I. RÉINTÉGRATIONS							BÉNÉFICE COMPTABLE DE L'EXERCICE			WA	2 849.62		
Charges non admises en déduction du résultat fiscal	Rémunération du travail de l'exploitant ou des associés (entreprises à l'IR)							WB					
	Avantages personnels non déductibles* (sauf amortissements à porter ligne ci-dessous)			WD		Amortissements excédentaires (art. 39-4 du C.G.I.) et autres amortissements non déductibles		WE	4 038.99	XE	4 930.99		
	Autres charges et dépenses somptuaires (art. 39-4 du C.G.I.)			WF		Taxe sur les véhicules des sociétés (entreprises à l'IS)		WG	892.00				
	Fraction des loyers à réintégrer dans le cadre d'un crédit bail immobilier et de levée d'option			RA		(Part des loyers dispensée de réintégration (art. 239 sexies D)		RB					
	Provisions et charges à payer non déductibles (cf. tableau 2058-B, cadre III)			WI		Charges à payer liées à des états et territoires non coopératifs non déductibles (cf. 2067-BIS)		XX		XW			
	Amendes et pénalités			WJ		Charges financières (art. 39-1-3° et 212 bis) *		XZ					
	Réintégrations prévues à l'article 155 du CGI*									XY			
	Impôt sur les sociétés (cf. page 9 de la notice 2032)									I7	3 026.00		
Quote-part	Bénéfices réalisés par une société de personnes ou un GIE			WL		Résultats bénéficiaires visés à l'article 209 B du CGI		L7		K7			
Régimes d'imposition particuliers et impositions différées	Moins-values nettes à long terme			- imposées au taux de 15 % ou de 19 % (12,8 % pour les entreprises soumises à l'impôt sur le revenu) - imposées au taux de 0 %							I8		
	Fraction imposable des plus-values réalisées au cours d'exercices antérieurs*			- Plus-values nettes à court terme - Plus-values soumises au régime des fusions							WN		
											WO		
											XR		
Écart de valeurs liquidatives sur OPCVM* (entreprises à l'IS)													
Réintégrations diverses à détailler sur feuillet séparé DONT *	Intérêts excédentaires (art. 39-1-3 et 212 du C.G.I.)			SU		Zones d'entreprises* (activité exonérée)		SW		WQ			
	Déficits étrangers antérieurement déduit par les PME (art. 209C)			SX		Quote-part de 12 % des plus-values à taux zéro		M8					
Réintégration des charges affectées aux activités éligibles au régime de la taxation au tonnage										Y1			
Résultat fiscal afférent à l'activité relevant du régime optionnel de taxation au tonnage										Y3			
									TOTAL I	WR	10 806.61		
II. DÉDUCTIONS							PERTE COMPTABLE DE L'EXERCICE						
Quote-part dans les pertes subies par une société de personnes ou un G.I.E. *										WT			
Provisions et charges à payer non déductibles, antérieurement taxées, et réintégréés dans les résultats comptables de l'exercice (cf. tableau 2058-B, cadre III)										WU			
Régimes d'imposition particuliers et impositions différées	Plus-values nettes à long terme			- imposées au taux de 15 % (12,8 % pour les entreprises soumises à l'impôt sur le revenu) - imposées au taux de 0 % - imposées au taux de 19 % - imputées sur les moins-values nettes à long terme antérieures - imputées sur les déficits antérieurs							WV		
	Autres plus-values imposées au taux de 19 %										WH		
											WP		
											WW		
											WB		
											I6		
											WZ		
Régime des sociétés mères et des filiales * (Quote-part des frais et charges restant imposable à déduire des produits nets de participation										2A		XA	
Produits de participations inéligibles au régime des sociétés mères déductibles à hauteur de 99 % (art. 223 B du CGI)										ZX			
Mesures d'incitation	Déduction autorisée au titre des investissements réalisés dans les collectivités d'Outre-mer*										ZY		
	Majoration d'amortissement*										XD		
	Abattement sur le bénéfice et exonérations*	Reprise d'entreprises en difficultés (44 septies)		K9		Entreprises nouvelles 44 sexies		L2		Jeunes entreprises innovantes (44 sexies A)		L5	
		Zone franche urbaine -TE (44 octies, octies A)		ØV		Sociétés investissement immobilier cotée (art. 208C)		K3		Zone de restructuration de la défense (44 terdecies)		PA	
Bassin urbain à dynamiser (art 44 sexdecies)		PP		Bassin d'emploi à redynamiser (44 duodecies)		1F		Zone franche d'activités NG (44 quaterdecies)		XC			
				Zone de revitalisation rurale (art. 44 quindécies)		PC		Zone de développement prioritaire (art. 44 septdecies)		PB			
Écart de valeurs liquidatives sur OPCVM* (entreprises à l'IS)											XS		
Déductions diverses à détailler sur feuillet séparé	Dont déduction exceptionnelle (art. 39decies)			X9		Dont déduction exceptionnelle pour investissement (art 39 decies F)			YI		YG		
	Dont déduction exceptionnelle pour investissement (art 39 decies A)			YA		Dont déduction exceptionnelle pour investissement (art 39 decies G)			YL				
	Dont déduction exceptionnelle pour investissement (art 39 decies B)			YB		Dont deduct° exception. simulateur de conduite (art 39 decies E)			YH				
	Dont déduction exceptionnelle pour investissement (art 39 decies C)			YC		Créance dérogée par le report en arrière de déficit			ZI				
	Dont déduction exceptionnelle pour investissement (art 39 decies D)			YD									
Déduction des produits affectés aux activités éligibles au régime de la taxation au tonnage										Y2			
III. RÉSULTAT FISCAL									TOTAL II	XH			
Résultat fiscal avant imputation des déficits reportables :							bénéfice (I moins II)		XI	10 806.61			
							déficit (II moins I)				XJ		
Déficit de l'exercice reporté en arrière (entreprises à l'IS)*							ZL						
Déficits antérieurs imputés sur les résultats de l'exercice (entreprises à l'IS)*											XL		
RÉSULTAT FISCAL BÉNÉFICE (ligne XN) ou DÉFICIT reportable en avant (ligne XO)							XN	2021 10 806.61	XO				

Désignation de l'entreprise <u>SAS CARRIERE SUD POMPIGNAN</u>		Néant <input type="checkbox"/> *	
I. SUIVI DES DÉFICITS			
Déficits restant à reporter au titre de l'exercice précédent (1)		K4	0.44
Déficits transférés de plein droit (art. 209-II-2 du CGI)	K4bis	Nombre d'opérations sur l'exercice (2)	K4ter
Déficits imputés (total lignes XB et XL du tableau 2058-A)		K5	
Déficits reportables (différence K4+K4bis-K5)		K6	0.44
Déficits de l'exercice (tableau 2058 A, ligne XO)		YJ	
Total des déficits restant à reporter (somme K6 + YJ)		YK	0.44
II. INDEMNITÉS POUR CONGÉS À PAYER, CHARGES SOCIALES ET FISCALES CORRESPONDANTES			
Montant déductible correspondant aux droits acquis par les salariés pour les entreprises placées sous le régime de l'article 39-1, 1 ^e bis Al. 1 ^{er} du CGI, dotations de l'exercice		ZT	29 907.38
III. PROVISIONS ET CHARGES À PAYER, NON DÉDUCTIBLES POUR L'ASSIETTE DE L'IMPÔT			
(à détailler sur feuillet séparé)		Dotations de l'exercice	Reprises sur l'exercice
Indemnités pour congés à payer, charges sociales et fiscales correspondantes non déductibles pour les entreprises placées sous le régime de l'article 39-1, 1 ^e bis Al. 2 du CGI *		ZV	ZW
Provisions pour risques et charges *		8X	8Y
		8Z	9A
		9B	9C
Provisions pour dépréciation *		9D	9E
		9F	9G
		9H	9J
Charges à payer		9K	9L
		9M	9N
		9P	9R
		9S	9T
TOTAUX (YN = ZV à 9S) et (YO = ZW à 9T) à reporter au tableau 2058-A :		YN	YO
		▼ ligne WI	▼ ligne WU

CONSÉQUENCES DE LA MÉTHODE PAR COMPOSANTS (art. 237 septies du CGI)

* Montant de la réintégration ou de la déduction	Montant au début de l'exercice		Imputations	Montant net à la fin de l'exercice
	L1			

Des explications concernant cette rubrique sont données dans la notice n° 2032.

(1) Cette case correspond au montant porté sur la ligne YK du tableau 2058 B déposé au titre de l'exercice précédent.

(2) Indiquer, sur un feuillet séparé, l'identification, opération par opération, du nom de la société (et son n° siren) dont proviennent les déficits et le montant du transfert.

Formulaire obligatoire (article 53 A
du Code général des impôts)

Désignation de l'entreprise <u>SAS CARRIERE SUD POMPIGNAN</u>										Néant <input type="checkbox"/> *			
ORIGINES	Report à nouveau figurant au bilan de l'exercice antérieur à celui pour lequel la déclaration est établie	ØC		AFFECTATIONS	Affectations aux réserves	- Réserve légale	ZB						
						- Autres réserves	ZD	96 212.10					
	Résultat de l'exercice précédant celui pour lequel la déclaration est établie	ØD	96 212.10		Dividendes	ZE							
	Prélèvements sur les réserves	ØE			Autres répartitions	ZF							
	TOTAL I	ØF	96 212.10		Report à nouveau (N.B. Le total I doit nécessairement être égal au total II)	ZG							
TOTAL II										ZH	96 212.10		
RENSEIGNEMENTS DIVERS										Exercice N :		Exercice N - 1 :	
ENGAGEMENTS	- Engagements de crédit-bail mobilier (Précisez le prix de revient des biens pris en crédit-bail	J7	304 390.00			YQ	37 714.41			45 463.93			
	- Engagements de crédit-bail immobilier					YR							
	- Effets portés à l'escompte et non échus					YS							
DÉTAILS DES POSTES AUTRES ACHATS ET CHARGES EXTERNÉS	- Sous-traitance					YT	180 533.42			131 171.04			
	- Locations, charges locatives (dont montant des loyers des biens pris en location pour une durée > 6 mois	J8	14 521.65			XQ	89 213.69			93 816.04			
	- Personnel extérieur à l'entreprise					YU	51 195.28			50 461.58			
	- Rémunérations d'intermédiaires et honoraires (hors rétrocessions)					SS	40 248.54			71 341.25			
	- Rétrocessions d'honoraires, commissions et courtages					YV							
	- Autres comptes (dont cotisations versées aux organisations syndicales et professionnelles	ES				ST	203 422.13			286 430.33			
	Total du poste correspondant à la ligne FW du tableau n° 2052						ZJ	564 613.06			633 220.24		
	IMPÔTS ET TAXES	- Taxe professionnelle *, CFE, CVAE					YW	900.00			254.00		
		- Autres impôts, taxes et versements assimilés (dont taxe intérieure sur les produits pétroliers	ZS				9Z	12 680.11			4 231.73		
		Total du compte correspondant à la ligne FX du tableau n° 2052						YX	13 580.11			4 485.73	
T.V.A.	- Montant de la T.V.A. collectée					YY	196 390.00			207 054.00			
	- Montant de la T.V.A. déductible comptabilisée au cours de l'exercice au titre des biens et services ne constituant pas des immobilisations					YZ	105 061.88			133 908.24			
DIVERS	- Montant brut des salaires *					ØB	224 713.30						
	- Montant de la plus-value constatée en franchise d'impôt lors de la première option pour le régime simplifié d'imposition *					ØS							
	- Taux d'intérêt le plus élevé servi aux associés à raison des sommes mises à la disposition de la société *					ZK	1.18	%	1.32	%			
	- Numéro du centre de gestion agréé *	XP					- Filiales et participations: (Liste au 2059-G prévu par art. 38 II de l'ann. III au CGI)		Si oui cocher 1 Sinon 0		ZR		
	- Aides perçues ayant donné droit à la réduction d'impôt prévue au 4 de l'article 238 bis du CGI pour l'entreprise donatrice						RG						
	- Montant de l'investissement reçu qui a donné lieu à amortissement exceptionnel chez l'entreprise investisseur dans le cadre de l'article 217octies						RH						
RÉGIME DE GROUPE *	Société : résultat comme si elle n'avait jamais été membre du groupe.	JA		Plus-values à 15%	JK		Plus-values à 0%	JL					
				Plus-values à 19%	JM		Imputations	JC					
	Groupe : résultat d'ensemble.	JD		Plus-values à 15%	JN		Plus-values à 0%	JO					
				Plus-values à 19%	JP		Imputations	JF					
	Si vous relevez du régime de groupe : indiquer 1 si société mère, 2 si société filiale	JH		N° SIRET de la société mère du groupe	JJ								

(1) Ce cadre est destiné à faire apparaître l'origine et le montant des sommes distribuées ou mises en réserve au cours de l'exercice dont les résultats font l'objet de la déclaration. Il ne concerne donc pas, en principe, les résultats de cet exercice mais ceux des exercices antérieurs, qu'ils aient ou non déjà fait l'objet d'une précédente affectation.

* Des explications concernant cette rubrique sont données dans la notice n° 2032 (et dans la notice n° 2058-NOT pour le régime de groupe).

Désignation de l'entreprise : SAS CARRIERE SUD POMPIGNAN						Néant <input checked="" type="checkbox"/>	
A - DÉTERMINATION DE LA VALEUR RÉSIDUELLE							
Nature et date d'acquisition des éléments cédés*		Valeur d'origine*	Valeur nette réévaluée*	Amortissements pratiqués en franchise d'impôt	Autres amortissements*	Valeur résiduelle	
①		②	③	④	⑤	⑥	
I. Immobilisations*	1						
	2						
	3						
	4						
	5						
	6						
	7						
	8						
	9						
	10						
	11						
	12						
B - PLUS-VALUES, MOINS-VALUES			Qualification fiscale des plus et moins-values réalisées*				
Prix de vente		Montant global de la plus-value ou de la moins-value	Court terme	Long terme			Plus-values taxables à 19 % (1)
⑦				⑧	⑨	⑩	
				19 %	15 % ou 12,8 %	0 %	
I. Immobilisations*	1						
	2						
	3						
	4						
	5						
	6						
	7						
	8						
	9						
	10						
	11						
	12						
II - Autres éléments	13	Fraction résiduelle de la provision spéciale de réévaluation afférente aux éléments cédés	+				
	14	Amortissements irrégulièrement différés se rapportant aux éléments cédés	+				
	15	Amortissements afférents aux éléments cédés mais exclus des charges déductibles par une disposition légale	+				
	16	Amortissements non pratiqués en comptabilité et correspondant à la déduction fiscale pour investissement, définie par les lois de 1966, 1968 et 1975, effectivement utilisée	+				
	17	Provisions pour dépréciation des titres relevant du régime des plus ou moins-values à long terme devenues sans objet au cours de l'exercice					
	18	Dotations de l'exercice aux comptes de provisions pour dépréciation des titres relevant du régime des plus ou moins-values à long terme					
	19	Divers (détail à donner sur une note annexe) *					
CADRE A : plus ou moins-value nette à court terme (total algébrique des lignes 1 à 19 de la colonne) ⑨							
CADRE B : plus ou moins-value nette à long terme (total algébrique des lignes 1 à 19 de la colonne) ⑩			(A)	(B) (ventilation par taux)		(C)	
CADRE C : autres plus-values taxables à 19 % ⑪							

Désignation de l'entreprise : SAS CARRIERE SUD POMPIGNAN Néant *

A ÉLÉMENTS ASSUJETTIS AU RÉGIME FISCAL DES PLUS-VALUES À COURT TERME
(à l'exclusion des plus-values de fusion dont l'imposition est prise en charge par les sociétés absorbantes) (cf. cadre B)

Origine		Montant net des plus-values réalisées*	Montant antérieurement réintégré	Montant compris dans le résultat de l'exercice	Montant restant à réintégrer
Plus-values réalisées au cours de l'exercice	Imposition répartie				
	sur 3 ans (entreprises à l'IR)				
	sur 10 ans				
	sur une durée différente (art 39 quaterdecies 1 ter et 1 quater CGI)				
	TOTAL 1				
Plus-values réalisées au cours des exercices antérieurs	Imposition répartie	Montant net des plus-values réalisées à l'origine	Montant antérieurement réintégré	Montant rapporté au résultat de l'exercice	Montant restant à réintégrer
	sur 3 ans au titre de	N-1			
		N-2			
	Sur 10 ans ou sur une durée différente (art. 39 quaterdecies 1 ter et 1 quater du CGI)	N-1			
		N-2			
		N-3			
		N-4			
		N-5			
		N-6			
		N-7			
	(à préciser) au titre de :	N-8			
		N-9			
TOTAL 2					

B PLUS-VALUES RÉINTÉGRÉES DANS LES RÉSULTATS DES SOCIÉTÉS BÉNÉFICIAIRES DES APPORTS

Cette rubrique ne comprend pas les plus-values afférentes aux biens non amortissables ou taxées lors des opérations de fusion ou d'apport.

Plus-values de fusion, d'apport partiel ou de scission (personnes morales soumises à l'impôt sur les sociétés seulement)

Plus-values d'apport à une société d'une activité professionnelle exercée à titre individuel (toutes sociétés)

Origine des plus-values et date des fusions ou des apports	Montant net des plus-values réalisées à l'origine	Montant antérieurement réintégré	Montant rapporté au résultat de l'exercice	Montant restant à réintégrer
TOTAL				

* Des explications concernant cette rubrique sont données dans la notice n° 2032

Formulaire obligatoire (article 53 A
du Code général des impôts)

Désignation de l'entreprise : SAS CARRIERE SUD POMPIGNAN

Néant *

Rappel de la plus ou moins-value de l'exercice relevant du taux de 15 % **1** ou 12,8 % **2** .

1 Entreprises soumises à l'impôt sur les sociétés

2 Entreprises soumises à l'impôt sur le revenu

Gains nets retirés de la cession de titres de sociétés à prépondérance immobilières non cotées exclus du régime du long terme (art. 219 I a *sexies-0 bis* du CGI) **1** *.

Gains nets retirés de la cession de certains titres dont le prix de revient est supérieur à 22,8 M€ (art. 219 I a *sexies-0* du CGI) **1** *.

I - SUIVI DES MOINS-VALUES DES ENTREPRISES SOUMISES À L'IMPÔT SUR LE REVENU

Origine 1	Moins-values à 12,8 % 2	Imputations sur les plus-values à long terme de l'exercice imposables à 12,8 % 3	Solde des moins-values à 12,8 % 4
Moins-values nettes N			
Moins-values nettes à long terme subies au cours des dix exercices antérieurs (montants restant à déduire à la clôture du dernier exercice)	N-1		
	N-2		
	N-3		
	N-4		
	N-5		
	N-6		
	N-7		
	N-8		
	N-9		
	N-10		

II - SUIVI DES MOINS-VALUES À LONG TERME DES ENTREPRISES SOUMISES À L'IMPÔT SUR LES SOCIÉTÉS *

Origine 1	Moins-values			Imputations sur les plus-values à long terme	Imputations sur le résultat de l'exercice 6	Solde des moins-values à reporter col 7 = 2 + 3 + 4 - 5 - 6 7
	À 19 %, 16,5 % ⁽¹⁾ ou à 15 % 2	À 19% ou 15 % imputables sur le résultat de l'exercice (article 219 I a <i>sexies-0</i> du CGI) 3	À 19% ou 15 % imputables sur le résultat de l'exercice (article 219 I a <i>sexies-0 bis</i> du CGI) 4	À 15 % Ou À 16,5 % ⁽¹⁾ 5		
Moins-values nettes N						
Moins-values nettes à long terme subies au cours des dix exercices antérieurs (montants restant à déduire à la clôture du dernier exercice)	N-1					
	N-2					
	N-3					
	N-4					
	N-5					
	N-6					
	N-7					
	N-8					
	N-9					
	N-10					

(1) Les plus-values et les moins-values à long terme afférentes aux titres de SPI cotées imposables à l'impôt sur les sociétés relèvent du taux de 16,5 % (article 219 I a du CGI), pour les exercices ouverts à compter du 31 décembre 2007.

* Des explications concernant cette rubrique sont données dans la notice n° 2032

(personnes morales soumises à l'impôt sur les sociétés seulement)*

Désignation de l'entreprise : SAS CARRIERE SUD POMPIGNAN					Néant <input checked="" type="checkbox"/> *	
I SITUATION DU COMPTE AFFECTÉ A L'ENREGISTREMENT DE LA RÉSERVE SPÉCIALE POUR L'EXERCICE N						
		Sous-comptes de la réserve spéciale des plus-values à long terme				
		taxées à 10 %	taxées à 15 %	taxées à 18 %	taxées à 19 %	taxées à 25 %
Montant de la réserve spéciale à la clôture de l'exercice précédent (N - 1)	1					
Réserves figurant au bilan des sociétés absorbées au cours de l'exercice	2					
TOTAL (lignes 1 et 2)	3					
Prélèvements opérés { - donnant lieu à complément d'impôt sur les sociétés - ne donnant pas lieu à complément d'impôt sur les sociétés	4					
	5					
TOTAL (lignes 4 et 5)	6					
Montant de la réserve spéciale à la clôture de l'exercice (ligne 3 - ligne 6)	7					
II RÉSERVE SPÉCIALE DES PROVISIONS POUR FLUCTUATION DES COURS* (5^e, 6^e, 7^e alinéas de l'art. 39-1-5^e du CGI)						
montant de la réserve à l'ouverture de l'exercice ①	réserve figurant au bilan des sociétés absorbées au cours de l'année ②	montants prélevés sur la réserve		montant de la réserve à la clôture de l'exercice ⑤		
		donnant lieu à complément d'impôt ③	ne donnant pas lieu à complément d'impôt ④			

* Des explications concernant cette rubrique sont données dans la notice n° 2032.

Désignation de l'entreprise : SAS CARRIERE SUD POMPIGNAN		Néant <input type="checkbox"/> *	
Exercice ouvert le :01.01.2020..... et clos le :31.12.2020.....		Durée en nombre de mois 12.00	
DECLARATION DES EFFECTIFS			
Effectifs moyens du personnel	YP	8.08	
Dont apprentis	YF		
Dont handicapés	YG		
Effectifs affectés à l'activité artisanale	RL		
CALCUL DE LA VALEUR AJOUTEE			
I Chiffre d'affaires de référence CVAE			
Ventes de produits fabriqués, prestations de services et marchandises	OA	986 906.66	
Redevances pour concessions, brevets, licences et assimilés	OK		
Plus-values de cession d'éléments d'immobilisations corporelles et incorporelles, si rattachées à une activité normale et courante	OL		
Refacturations de frais inscrites au compte de transfert de charges	OT	7 558.49	
TOTAL 1		OX	994 465.15
II Autres produits à retenir pour le calcul de la valeur ajoutée			
Autres produits de gestion courante (hors quote-parts de résultat sur opérations faites en commun)	OH	11.02	
Production immobilisée à hauteur des seules charges déductibles ayant concouru à sa formation	OE	27 580.01	
Subventions d'exploitation reçues	OF		
Variation positive des stocks	OD	49 015.88	
Transferts de charges déductibles de la valeur ajoutée	OI		
Rentrées sur créances amorties lorsqu'elles se rapportent au résultat d'exploitation	XT		
TOTAL 2		OM	76 606.91
III Charges à retenir pour le calcul de la valeur ajoutée			
Achats	ON	171 363.53	
Variation négative des stocks	OQ	195.41	
Services extérieurs, à l'exception des loyers et des redevances	OR	373 824.93	
Loyers et redevances, à l'exception de ceux afférents à des immobilisations corporelles mises à disposition dans le cadre d'une convention de location-gérance ou de crédit-bail ou encore d'une convention de location de plus de 6 mois.	OS	74 692.04	
Taxes déductibles de la valeur ajoutée	OZ		
Autres charges de gestion courante (hors quote-parts de résultat sur opérations faites en commun)	OW	3 880.45	
Charges déductibles de la valeur ajoutée afférente à la production immobilisée déclarée	OU		
Fraction déductible de la valeur ajoutée des dotations aux amortissements afférentes à des immobilisations corporelles mises à disposition dans le cadre d'une convention de location-gérance ou de crédit-bail ou encore d'une convention de location de plus de 6 mois	O9		
Moins-values de cession d'immobilisations corporelles et incorporelles si attachées à une activité normale et courante	OY		
TOTAL 3		OJ	623 956.36
IV Valeur ajoutée produite			
Calcul de la Valeur Ajoutée		TOTAL 1 + TOTAL 2 - TOTAL 3	
		OG	447 115.70
V Cotisation sur la valeur ajoutée des entreprises			
Valeur ajoutée assujettie à la CVAE (à reporter sur le 1330-CVAE pour multi-établissements et sur les formulaires n° 1329-AC et 1329-DEF). Si la VA calculée est négative, il convient de reporter un montant égal à 0 au cadre C des formulaires n°s 1329-AC et 1329-DEF)		SA	447 115.70
Cadre réservé au mono établissement au sens de la CVAE			
Si vous êtes assujettis à la CVAE et un mono-établissement au sens de la CVAE (cf. notice de la déclaration n° 1330-CVAE-SD), veuillez compléter le cadre ci-dessous et la case SA, vous serez alors dispensé du dépôt de la déclaration n° 1330-CVAE-SD.			
MONO ÉTABLISSEMENT au sens de la CVAE	EV		
Chiffre d'affaires de référence CVAE (report de la ligne OX, le cas échéant ajusté à 12 mois)	GX		
Effectifs au sens de la CVAE	EY		
Chiffre d'affaires du groupe économique (art. 223 A du CGI)	HX		
Période de référence	GY	/	/
Date de cessation	HR	/	/

Formulaire obligatoire
(article 38 de l'ann. III au CGI)

N° de dépôt

(liste des personnes ou groupements de personnes de droit ou de fait
détenant directement au moins 10 % du capital de la société)

1	(1)
1	

Néant *

EXERCICE CLOS LE 31122020

N° SIRET 4 2 1 7 1 2 4 4 9 0 0 0 2 2

DÉNOMINATION DE L'ENTREPRISE SAS CARRIERE SUD POMPIGNAN

ADRESSE (voie) TOURRES

CODE POSTAL 30170

VILLE POMPIGNAN

Nombre total d'associés ou actionnaires personnes morales de l'entreprise P1 2.00

Nombre total de parts ou d'actions correspondantes P3 500.00

Nombre total d'associés ou actionnaires personnes physiques de l'entreprise P2

Nombre total de parts ou d'actions correspondantes P4

I – CAPITAL DÉTENU PAR LES PERSONNES MORALES :

Forme juridique SAS Dénomination CARRIERES DE FRANCE
 N° SIREN (si société établie en France) 804728533 % de détention 50.00 Nb de parts ou actions 250.00
 Adresse : N° 423 Voie ch. DE BALME
 Code Postal 74100 Commune ETREMBIERES Pays FRA

Forme juridique SARL Dénomination ARAUJO GENIE CIVIL
 N° SIREN (si société établie en France) 503842239 % de détention 50.00 Nb de parts ou actions 250.00
 Adresse : N° Voie
 Code Postal 48000 Commune MENDE Pays FRA

Forme juridique Dénomination
 N° SIREN (si société établie en France) % de détention Nb de parts ou actions
 Adresse : N° Voie
 Code Postal Commune Pays

Forme juridique Dénomination
 N° SIREN (si société établie en France) % de détention Nb de parts ou actions
 Adresse : N° Voie
 Code Postal Commune Pays

II – CAPITAL DÉTENU PAR LES PERSONNES PHYSIQUES :

Titre (2) Nom patronymique Prénom(s)
 Nom marital % de détention Nb de parts ou actions
 Naissance : Date N° Département Commune Pays
 Adresse : N° Voie
 Code Postal Commune Pays

Titre (2) Nom patronymique Prénom(s)
 Nom marital % de détention Nb de parts ou actions
 Naissance : Date N° Département Commune Pays
 Adresse : N° Voie
 Code Postal Commune Pays

(1) Lorsque le nombre d'associés excède le nombre de lignes de l'imprimé, utiliser un ou plusieurs tableaux supplémentaires. Dans ce cas, il convient de numéroté
chaque tableau en haut et à gauche de la case prévue à cet effet et de porter le nombre total de tableaux souscrits en bas à droite de cette même case.

(2) Indiquer : M pour Monsieur, MME pour Madame.

* Des explications concernant cette rubrique sont données dans la notice n° 2032

Formulaire obligatoire
(art. 58 de l'ann. III au C.G.I.)(liste des personnes ou groupements de personnes de droit ou de fait
dont la société détient directement au moins 10 % du capital)

1
1

(1)

Néant *

N° de dépôt

EXERCICE CLOS LE 31122020

N° SIRET

4 2 1 7 1 2 4 4 9 0 0 0 2 2

DÉNOMINATION DE L'ENTREPRISE

SAS CARRIERE SUD POMPIGNAN

ADRESSE (voie)

TOURRES

CODE POSTAL

30170

VILLE

POMPIGNAN

NOMBRE TOTAL DE FILIALES DÉTENUES PAR L'ENTREPRISE

P5

0

Forme juridique Dénomination N° SIREN (si société établie en France) % de détention Adresse : N° Voie Code Postal Commune Pays Forme juridique Dénomination N° SIREN (si société établie en France) % de détention Adresse : N° Voie Code Postal Commune Pays Forme juridique Dénomination N° SIREN (si société établie en France) % de détention Adresse : N° Voie Code Postal Commune Pays Forme juridique Dénomination N° SIREN (si société établie en France) % de détention Adresse : N° Voie Code Postal Commune Pays Forme juridique Dénomination N° SIREN (si société établie en France) % de détention Adresse : N° Voie Code Postal Commune Pays Forme juridique Dénomination N° SIREN (si société établie en France) % de détention Adresse : N° Voie Code Postal Commune Pays Forme juridique Dénomination N° SIREN (si société établie en France) % de détention Adresse : N° Voie Code Postal Commune Pays Forme juridique Dénomination N° SIREN (si société établie en France) % de détention Adresse : N° Voie Code Postal Commune Pays



Désignation de l'entreprise SAS CARRIERE SUD POMPIGNAN TOURRES 31/12/2020
30170 POMPIGNAN
421712449 IS1

Table with 5 columns: Charges constatées d'avance, libellé; Date Période; Montants (Exploitation, Financier, Exceptionnel). Includes entries for Culligan and Atraduis garantie.

Exercice ouvert le	01012020	et clos le	31122020	Régime simplifié d'imposition	
Déclaration souscrite pour le résultat d'ensemble du groupe				Régime Réel normal	<input checked="" type="checkbox"/>
Si PME innovantes, cocher la case <input type="checkbox"/>					
Si option pour le régime optionnel de taxation au tonnage, art. 209-0 B (entreprises de transport maritime), cocher la case <input type="checkbox"/>					

A IDENTIFICATION DE L'ENTREPRISE

Désignation de la société:	Adresse du siège social :
SAS CARRIERE SUD POMPIGNAN	
SIRET	4 2 1 7 1 2 4 4 9 0 0 0 2 2
Adresse du principal établissement:	Ancienne adresse en cas de changement:
TOURRES	
30170 POMPIGNAN	

REGIME FISCAL DES GROUPES

Date d'entrée dans le groupe de la société déclarante	
Pour les sociétés filiales, désignation, adresse du lieu d'imposition et n° d'identification de la société mère:	
	SIRET

B ACTIVITE

Activités exercées	Extraction de pierres, calcaire industri	Si vous avez changé d'activité, cochez la case	
--------------------	--	--	--

C RÉCAPITULATION DES ÉLÉMENTS D'IMPOSITION (cf.notice de la déclaration n°2065)

1 Résultat fiscal	Bénéfice imposable à 31%	0	Bénéfice imposable à 28%	10 806.61	Déficit	
	Bénéfice imposable à 15%		Résultat net de cession, de concession ou de sous-concession, des brevets et droits de propriété industrielle assimilés au taux de 10%			
2 Plus-values	PV à long terme imposables à 15 %					
PV à long terme imposables à 19%	Autres PV imposables à 19%	PV à long terme imposables à 0%	PV exonérées art. 238 quinquies			

3 Abattements et exonérations notamment entreprises nouvelles ou implantées en zones d'entreprises ou zones franches

Entreprises nouvelles art. 44 <i>sexies</i>	<input type="checkbox"/>	Jeunes entreprises innovantes	<input type="checkbox"/>	Zones franches urbaines Territoire entrepreneur, art 44 <i>octies</i> A	<input type="checkbox"/>
Entreprises nouvelles art. 44 <i>septies</i>	<input type="checkbox"/>	Bassins urbains à dynamiser (BUD), art 44 <i>sexdecies</i>	<input type="checkbox"/>	Zones franches d'activités art. 44 <i>quaterdecies</i>	<input type="checkbox"/>
Sociétés d'investissements immobiliers cotées	<input type="checkbox"/>	Zone de développement prioritaire, art. 44 <i>sepdecies</i>	<input type="checkbox"/>	Bénéfice ou déficit exonéré (indiquer + ou - selon le cas)	<input type="checkbox"/>
				Plus-values exonérées relevant du taux à 15 %	<input type="checkbox"/>

4 Option pour le crédit d'impôt outre-mer : Dans le secteur productif, art. 244 quater W

D IMPUTATIONS (cf.notice de la déclaration n°2065)

1. Au titre des revenus mobiliers de source française ou étrangère, ayant donné lieu à la délivrance d'un certificat de crédit d'impôt	
2. Au titre des revenus auxquels est attaché, en vertu d'une convention fiscale conclue avec un Etat étranger, un territoire ou une collectivité territoriale d'Outre-Mer, un crédit d'impôt représentatif de l'impôt de cet Etat, territoire ou collectivité.	

E CONTRIBUTION ANNUELLE SUR LES REVENUS LOCATIFS (cf.notice de la déclaration n°2065)

Recettes nettes soumises à la contribution 2,5%	
---	--

F ENTREPRISES SOUMISES OU DESIGNÉES AU DÉPÔT DE LA DECLARATION PAYS PAR PAYS CbC/DAC4

1 – Si entreprise soumise au dépôt de la déclaration pays par pays n°2258-SD (art. 223-I-1 *quinquies* C), cocher la case

2 – Si vous êtes la société tête de groupe et que vous avez désigné une autre entité du groupe pour souscrire la déclaration n°2258-SD, indiquer le nom, adresse et numéro d'identification fiscale de l'entité désignée :

3 – Si vous êtes l'entreprise désignée au dépôt de la déclaration n°2258-SD par la société tête de groupe (art. 223 *quinquies* C-I-2), cocher la case dans ce cas, veuillez indiquer le nom, adresse et numéro d'identification fiscale de la société tête de groupe :

G COMPTABILITE INFORMATISEE

L'entreprise dispose-t-elle d'une comptabilité informatisée ? OUI Si oui, indication du logiciel utilisé : CEGID

Nom et coordonnées	ECF <input type="checkbox"/>	Viseur conventionné <input type="checkbox"/>	Visa : CGA <input type="checkbox"/>
- du prestataire (ECF):			
- du comptable : MME SCHMELZLE Nazaré			
TOURRES 30170 POMPIGNAN			Tél : 0450399250
- du conseil : MME SCHMELZLE Nazaré			
TOURRES 30170 POMPIGNAN			Tél : 0450399250
- du CGA ou du viseur conventionné :			
- N° d'agrément :			Tél :

IMPÔT SUR LES SOCIÉTÉS

ANNEXE A LA DÉCLARATION N° 2065

2021

Formulaire obligatoire

(art. 223 du Code général des impôts)

SAS CARRIERE SUD POMPIGNAN

H RÉPARTITION DES PRODUITS DES ACTIONS ET PARTS SOCIALES, AINSI QUE DES REVENUS ASSIMILÉS DISTRIBUÉS

Montant global brut des distributions ⁽¹⁾	Payées par la société elle-même	a	Payées par un établissement chargé du service des titres	b
Montant des distributions correspondant à des rémunérations ou avantages dont la société ne désigne pas le (les) bénéficiaire (s) ⁽²⁾				(c)
Montant des prêts, avances ou acomptes consentis aux associés, actionnaires et porteurs de parts, soit directement, soit par personnes interposées				(d)
Montant des distributions autres que celles visées en (a), (b), (c) et (d) ci-dessus ⁽³⁾				(e)
				(f)
				(g)
				(h)
Montant des revenus distribués éligibles à l'abattement de 40 % prévu au 2° du 3 de l'article 158 du CGI ⁽⁴⁾				(i)
Montant des revenus distribués non éligibles à l'abattement de 40 % prévu au 2° du 3 de l'article 158 du CGI				(j)
Montant des revenus répartis ⁽⁵⁾				Total (a à h)

I RÉMUNÉRATIONS NETTES VERSÉES AUX MEMBRES DE CERTAINES SOCIÉTÉS *(si ce cadre est insuffisant, joindre un état du même modèle)*

Nom, prénoms, domicile et qualité (art. 48-1 à 6 ann. III au CGI) : – SARL – tous les associés ; – SCA – associés gérants ; – SNC ou SCS – associés en nom ou commandités ; – SEP et sté de copropriétaires de navires – associés, gérants ou coparticipants.	Pour les S.A.R.L.	Sommes versées, au cours de la période retenue pour l'assiette de l'impôt sur les sociétés, à chaque associé, gérant ou non, désigné col. 1 à titre de traitements, émoluments, indemnités, remboursements forfaitaires de frais ou autres rémunérations de ses fonctions dans la société.							
		Nombre de parts sociales appartenant à chaque associé en toute propriété ou en usufruit	Année au cours de laquelle le versement a été effectué	Montant des sommes versées :					
				à titre de traitements émoluments et indemnités proprement dits	à titre de frais de représentation, de mission et de déplacement		à titre de frais professionnels autres que ceux visés dans les colonnes 5 et 6		
1	2	3	4	5	6	7	8		

J DIVERS

* NOM ET ADRESSE DU PROPRIÉTAIRE DU FONDS (en cas de gérance libre)
* ADRESSES DES AUTRES ÉTABLISSEMENTS (Si ce cadre est insuffisant, joindre un état du même modèle)

K CADRE NE CONCERNANT QUE LES ENTREPRISES PLACÉES SOUS LE RÉGIME SIMPLIFIÉ D'IMPOSITION

RÉMUNÉRATIONS	MOINS-VALUES A LONG TERME IMPOSEES A 15%
Montant brut des salaires, abstraction faite des sommes comprises dans les DADS et versées aux apprentis sous contrat et aux handicapés ^(a)	MVLТ restant à reporter à l'ouverture de l'exercice MVLТ imputée sur les PVLT de l'exercice
Rétrocessions d'honoraires, de commissions et de courtages ^(b)	MVLТ réalisée au cours de l'exercice MVLТ restant à reporter

RELEVÉ DE FRAIS GÉNÉRAUX

ANNÉE 2020 ou exercice

Désignation de l'entreprise SAS CARRIERE SUD POMPIGNAN

du 01012020

Adresse TOURRES 30170 POMPIGNAN

au 31122020

A - FRAIS ALLOUÉS DIRECTEMENT OU INDIRECTEMENT AUX PERSONNES LES MIEUX RÉMUNÉRÉES : v. notice 1

NOM, PRÉNOM ET EMPLOI OCCUPÉ		ADRESSE COMPLÈTE
1	M JACOB Loïc Responsable commercial	16 r. charles perrault 63118 CEBAZAT FRA
2	M ELSSASS Laurent Conducteurs d'engins	13B r. de l'écu de France 30170 ST-HIPPOLYTE-DU-FORT FRA
3	M IGAOUI Omar Manoeuvre	560 all. Olympe de Gouges 39480 MONFERRUE-SUR-LEZ
4	M VELTCHEV Ivan Chaf de carrière	3 r. de la planète Résidence Mille Pertuis 30160 SAUVE FRA
5	MME CHARTOL Céline Assistante administrative	10 r. MAZAN 30610 SAUVE FRA
6		
7		
8		
9		
10		

RÉMUNÉRATIONS DIRECTES OU INDIRECTES (dans l'ordre du tableau ci-dessus)					Frais de voyages et de déplacements (v. notice 6)	DÉPENSES ET CHARGES AFFÉRENTES		TOTAL DES COLONNES 5 à 8
Montant des rémunérations de toute nature (v. notice 2)	Montant des indemnités et allocations diverses (v. notice 3)	Valeur des avantages en nature (v. notice 4)	Montant des remboursements de dépenses à caractère personnel (v. notice 5)	TOTAL DES COLONNES 1 à 4		aux véhicules et autres biens (v. notice 7)	aux immeubles non affectés à l'exploitation (v. notice 8)	
1	2	3	4	5	6	7	8	9
1	52 471.32		3 845.10	56 316.42	4 525.07			60 841.49
2	23 969.78	2 018.10		25 987.88				25 987.88
3	20 701.04	1 720.50		22 421.54				22 421.54
4	38 484.94	2 064.60		40 549.54				40 549.54
5	20 036.89	744.00		20 780.89				20 780.89
6								
7								
8								
9								
10								
**	155 663.97	6 547.20	3 845.10	166 056.27	4 525.07			170 581.34

** TOTAUX

B - AUTRES FRAIS	10
Cadeaux de toute nature, à l'exception des objets conçus spécialement pour la publicité, et dont la valeur unitaire ne dépasse pas 65 € par bénéficiaire (toutes taxes comprises)	2 242.93
Frais de réception, y compris les frais de restaurant et de spectacles, qui se rattachent à la gestion de l'entreprise et dont la charge lui incombe normalement	4 092.40
Total	6 335.33

C - ÉLÉMENTS DE RÉFÉRENCE (v. notice 1) :

Total des dépenses		Bénéfices imposables 9	
- de l'exercice 2020.. (total col. 9 + total col. 10) 10	176 916.67	- de l'exercice 2020.. 10	10 806.61
- de l'exercice précédent 10	205 628.05	- de l'exercice précédent 10	126 694.09

Nom et qualité du signataire MR Bernard CHAVAZ
Gérant

À POMPIGNAN, le 08042021

Signature,

Les montants sont arrondis à l'unité la plus proche.

REDUCTIONS ET CREDITS D'IMPOTS DE L'EXERCICE

2069RCI

SAS CARRIERE SUD POMPIGNAN
421712449 IS1

Au titre de l'année N

31/12/2020

Régime d'intégration fiscale (article 223 A du CGI) : La société mère du groupe doit souscrire le formulaire N° 2069RCI pour chacune des sociétés du groupe y compris sa propre déclaration (article 49 septies Q de l'annexe III au CGI). Si vous êtes la société mère, cocher la case		
Désignation et n° siren de la société membre de groupe pour laquelle les réductions et crédits d'impôts sont déclarés. (y compris pour les crédits et réductions d'impôts de la société mère)	Néant	X
	PME au sens communautaire	

I – REDUCTIONS ET CREDITS D'IMPOT DISPENSES DE DECLARATION SPECIALE

Crédit d'impôt	Montant

Réduction d'impôt en faveur du mécénat – montant des dons et versements consentis à des organismes dont le siège est situé au sein de l'UE ou de l'EEE	
Dont montant des dons au profit de la reconstruction de Notre-Dame de Paris	

Crédit d'impôt pour la compétitivité et l'emploi (complément)

Dont montant préfinancé	
Montant total des rémunérations versées n'excédant pas 2,5 SMIC et ouvrant droit à crédit d'impôt versées à des salariés affectés à des exploitations situées à Mayotte	
Montant des rémunérations éligibles à la majoration pour les salariés des professions pour lesquelles le paiement des congés et des charges sur les indemnités de congés est mutualisé entre les employeurs affiliés obligatoirement aux caisses de compensation prévue à l'article L.3141-30 du code du travail	
Quote-part de crédit d'impôt résultant de la participation de l'entreprise dans des sociétés de personnes ou groupements assimilés	

II – CREDITS D'IMPOT AVEC DEPOT OBLIGATOIRE D' UNE DECLARATION SPECIALE

Crédit d'impôt	Montant

Crédit d'impôt en faveur de la recherche – dont montant du crédit d'impôt pour les dépenses situées dans les DOM

PRECISIONS SUR L'UTILISATION DES CREDITS D'IMPOTS (Utilisation de la valeur AUT – Autres crédits d'impôts)

--

III – CAS PARTICULIERS

	Crédit d'impôt	Montant
CI déposé en cas de cessation au titre de l'année N		
CI déposé au titre de l'année civile N-2, N-1 en cas d'exercice de plus de 12 mois		

Annexe à la 2069RCI pour les entreprises ayant effectué au cours de l'exercice plus de 10 000 € de dons et versements ouvrant droit à la réduction d'impôt prévue à l'article 238 bis du code général des impôts.

IV – MECENAT – LISTE DES BENEFICIAIRES FINAUX

Montant des dons	Date de versement	Bénéficiaire		Intermédiaire		Valeur de la contrepartie
		N° SIREN ou RNA	Nom et adresse	N° SIREN ou RNA	Nom et adresse	

Année 2021

Désignation de l'entreprise : SAS CARRIERE SUD POMPIGNAN		Durée de l'exercice exprimée en nombre de mois : 12.00						
Adresse de l'entreprise : TOURRES 30170 POMPIGNAN		Durée de l'exercice précédent : 12.00						
Numéro SIRET* : 4 2 1 7 1 2 4 4 9 0 0 0 2 2			Néant <input type="checkbox"/> *					
		Exercice N clos le, 31122021	N-1 31122020					
		Brut 1	Amortissements, provisions 2					
		Net 3	Net 4					
Capital souscrit non appelé (I)		AA						
ACTIF IMMOBILISÉ*	IMMOBILISATIONS INCORPORELLES	Frais d'établissement *	AB	AC				
		Frais de développement *	CX	CQ				
		Concessions, brevets et droits similaires	AF	AG	6 947.00	6 947.00	190.32	
		Fonds commercial (1)	AH	AI				
		Autres immobilisations incorporelles	AJ	AK				
		Avances et acomptes sur immobilisations incorporelles	AL	AM				
	IMMOBILISATIONS CORPORELLES	Terrains	AN	AO	38 830.01	6 994.27	31 835.74	35 718.74
		Constructions	AP	AQ	33 561.75	32 234.73	1 327.02	1 545.20
		Installations techniques, matériel et outillage industriels	AR	AS	341 333.33	233 730.43	107 602.90	77 123.62
		Autres immobilisations corporelles	AT	AU	121 668.33	88 462.20	33 206.13	48 719.89
		Immobilisations en cours	AV	AW	225 033.71		225 033.71	
		Avances et acomptes	AX	AY				
	IMMOBILISATIONS FINANCIERES (2)	Participations évaluées selon la méthode de mise en équivalence	CS	CT				
		Autres participations	CU	CV				
		Créances rattachées à des participations	BB	BC				
		Autres titres immobilisés	BD	BE				
		Prêts	BF	BG				
		Autres immobilisations financières*	BH	BI				
	TOTAL (II)		BJ	BK	767 374.13	368 368.63	399 005.50	163 297.77
ACTIF CIRCULANT	STOCKS *	Matières premières, approvisionnements	BL	BM	2 790.33		2 790.33	430.09
		En cours de production de biens	BN	BO	75 000.00		75 000.00	75 000.00
		En cours de production de services	BP	BQ				
		Produits intermédiaires et finis	BR	BS	339 170.06		339 170.06	320 217.54
		Marchandises	BT	BU				
	CRÉANCES	Avances et acomptes versés sur commandes	BV	BW				
		Clients et comptes rattachés (3)*	BX	BY	189 813.23		189 813.23	179 516.80
		Autres créances (3)	BZ	CA	45 595.39		45 595.39	22 974.26
	DIVERS	Capital souscrit et appelé, non versé	CB	CC				
		Valeurs mobilières de placement (dont actions propres :)	CD	CE				
Comptes de régularisation	Disponibilités	CF	CG	52 584.19		52 584.19	62 076.11	
	Charges constatées d'avance (3)*	CH	CI	379.93		379.93	211.01	
	TOTAL (III)	CJ	CK	705 333.13		705 333.13	660 425.81	
	Frais d'émission d'emprunt à étaler (IV)	CW						
	Primes de remboursement des obligations (V)	CM						
	Ecarts de conversion actif* (VI)	CN						
TOTAL GÉNÉRAL (I à VI)		CO	IA	1 472 707.26	368 368.63	1 104 338.63	823 723.58	
Renvois : (1) Dont droit au bail :		(2) part à moins d'un an des immobilisations financières nettes :		(3) Part à plus d'un an		CR		
Clause de réserve de propriété : *	Immobilisations :	Stocks :		Créances :				

Désignation de l'entreprise <u>SAS CARRIERE SUD POMPIGNAN</u>			Néant <input type="checkbox"/> *	
			Exercice N	Exercice N - 1
CAPITAUX PROPRES	Capital social ou individuel (1)* (Dont versé : 100 000.00 ..)	DA	100 000.00	100 000.00
	Primes d'émission, de fusion, d'apport, ...	DB		
	Ecarts de réévaluation (2)* (dont écart d'équivalence <input type="checkbox"/> EK)	DC		
	Réserve légale (3)	DD	904.50	762.24
	Réserves statutaires ou contractuelles	DE		
	Réserves réglementées (3)* (Dont réserve spéciale des provisions pour fluctuation des cours <input type="checkbox"/> B1)	DF		
	Autres réserves (Dont réserve relative à l'achat d'oeuvres originales d'artistes vivants* <input type="checkbox"/> EJ)	DG	118 317.02	115 609.66
	Report à nouveau	DH		
	RÉSULTAT DE L'EXERCICE (bénéfice ou perte)	DI	(25 117.18)	2 849.62
	Subventions d'investissement	DJ	25 000.00	25 000.00
	Provisions réglementées *	DK		
		TOTAL (I)	DL	219 104.34
Autres fonds propres	Produit des émissions de titres participatifs	DM		
	Avances conditionnées	DN		
	TOTAL (II)	DO		
Provisions pour risques et charges	Provisions pour risques	DP		
	Provisions pour charges	DQ	105 529.42	87 962.42
	TOTAL (III)	DR	105 529.42	87 962.42
DETTES (4)	Emprunts obligataires convertibles	DS		
	Autres emprunts obligataires	DT		
	Emprunts et dettes auprès des établissements de crédit (5)	DU	393 254.16	239 074.12
	Emprunts et dettes financières divers (Dont emprunts participatifs <input type="checkbox"/> EI)	DV		
	Avances et acomptes reçus sur commandes en cours	DW	9 197.23	
	Dettes fournisseurs et comptes rattachés	DX	223 345.16	179 947.56
	Dettes fiscales et sociales	DY	25 660.61	22 670.15
	Dettes sur immobilisations et comptes rattachés	DZ	75 577.44	
Autres dettes	EA	52 670.27	49 847.81	
Compte régul.	Produits constatés d'avance (4)	EB		
	TOTAL (IV)	EC	779 704.87	491 539.64
	Ecarts de conversion passif* (V)	ED		
	TOTAL GÉNÉRAL (I à V)	EE	1 104 338.63	823 723.58
RENVIS	(1) Écart de réévaluation incorporé au capital	1B		
	(2) Dont { Réserve spéciale de réévaluation (1959) Écart de réévaluation libre Réserve de réévaluation (1976)	1C		
		1D		
		1E		
	(3) Dont réserve spéciale des plus-values à long terme *	1F		
(4) Dettes et produits constatés d'avance à moins d'un an	EG	448 795.93	340 418.62	
(5) Dont concours bancaires courants, et soldes créditeurs de banques et CCP	EH			

* Des explications concernant cette rubrique sont données dans la notice n° 2032

Désignation de l'entreprise : SAS CARRIERE SUD POMPIGNAN							Néant <input type="checkbox"/> *		
			Exercice N				Exercice (N - 1)		
			France		Exportations et livraisons intracommunautaires				Total
PRODUITS D'EXPLOITATION	Ventes de marchandises*	FA	25.00	FB		FC	25.00	4 200.00	
	Production vendue	{ biens * services *	FD	943 795.58	FE	14 795.20	FF	958 590.78	862 426.38
			FG	46 996.94	FH		FI	46 996.94	120 280.28
	Chiffres d'affaires nets *	FJ	990 817.52	FK	14 795.20	FL	1 005 612.72	986 906.66	
	Production stockée*				FM	18 952.52	49 015.88		
	Production immobilisée*				FN		27 580.01		
	Subventions d'exploitation				FO				
	Reprises sur amortissements et provisions, transferts de charges* (9)				FP	3 385.88	15 292.55		
	Autres produits (1) (11)				FQ	28.52	11.02		
	Total des produits d'exploitation (2) (I)						FR	1 027 979.64	1 078 806.12
CHARGES D'EXPLOITATION	Achats de marchandises (y compris droits de douane)*						FS	1 064.40	14 004.00
	Variation de stock (marchandises)*						FT		
	Achats de matières premières et autres approvisionnements (y compris droits de douane)*						FU	90 708.62	87 590.94
	Variation de stock (matières premières et approvisionnements)*						FV	(2 360.24)	195.41
	Autres achats et charges externes (3) (6 bis)*						FW	668 712.15	564 613.06
	Impôts, taxes et versements assimilés*						FX	8 559.57	13 580.11
	Salaires et traitements*						FY	171 629.93	258 548.89
	Charges sociales (10)						FZ	38 094.03	74 430.58
	DOTATIONS D'EXPLOITATION	Sur immobilisations	- dotations aux amortissements*				GA	56 056.21	46 535.66
			- dotations aux provisions*				GB		
		Sur actif circulant : dotations aux provisions*						GC	
	Pour risques et charges : dotations aux provisions						GD		
Autres charges (12)						GE	1 687.10	3 880.45	
Total des charges d'exploitation (4) (II)						GF	1 034 151.77	1 063 379.10	
1 - RÉSULTAT D'EXPLOITATION (I - II)						GG	(6 172.13)	15 427.02	
opérations en commun	Bénéfice attribué ou perte transférée* (III)						GH		
	Perte supportée ou bénéfice transféré* (IV)						GI		
PRODUITS FINANCIERS	Produits financiers de participations (5)						GJ		
	Produits des autres valeurs mobilières et créances de l'actif immobilisé (5)						GK		
	Autres intérêts et produits assimilés (5)						GL		
	Reprises sur provisions et transferts de charges						GM		
	Différences positives de change						GN		
	Produits nets sur cessions de valeurs mobilières de placement						GO		
Total des produits financiers (V)						GP			
CHARGES FINANCIÈRES	Dotations financières aux amortissements et provisions*						GQ		
	Intérêts et charges assimilées (6)						GR	3 990.31	3 611.98
	Différences négatives de change						GS		
	Charges nettes sur cessions de valeurs mobilières de placement						GT		
Total des charges financières (VI)						GU	3 990.31	3 611.98	
2 - RÉSULTAT FINANCIER (V - VI)						GV	(3 990.31)	(3 611.98)	
3 - RÉSULTAT COURANT AVANT IMPÔTS (I - II + III - IV + V - VI)						GW	(10 162.44)	11 815.04	

Désignation de l'entreprise <u>SAS CARRIERE SUD POMPIGNAN</u>			Néant <input type="checkbox"/> *		
			Exercice N		
			Exercice N - 1		
PRODUITS EXCEPTIONNELS	Produits exceptionnels sur opérations de gestion		HA		
	Produits exceptionnels sur opérations en capital *		HB	12 748.00	
	Reprises sur provisions et transferts de charges		HC	2 482.58	
	Total des produits exceptionnels (7) (VII)		HD	12 748.00	
CHARGES EXCEPTIONNELLES	Charges exceptionnelles sur opérations de gestion (6 bis)		HE		
	Charges exceptionnelles sur opérations en capital *		HF	10 135.74	
	Dotations exceptionnelles aux amortissements et provisions		HG	17 567.00	
	Total des charges exceptionnelles (7) (VIII)		HH	27 702.74	
4 - RÉSULTAT EXCEPTIONNEL (VII - VIII)			HI	(14 954.74)	
Participation des salariés aux résultats de l'entreprise (IX)			HJ		
Impôts sur les bénéfices * (X)			HK	3 026.00	
TOTAL DES PRODUITS (I + III + V + VII)			HL	1 040 727.64	
TOTAL DES CHARGES (II + IV + VI + VIII + IX + X)			HM	1 065 844.82	
5 - BÉNÉFICE OU PERTE (Total des produits - total des charges)			HN	(25 117.18)	
RENVOIS	(1)	Dont produits nets partiels sur opérations à long terme		HO	
	(2)	Dont	produits de locations immobilières	HY	
			produits d'exploitation afférents à des exercices antérieurs (à détailler au (8) ci-dessous)	IG	
	(3)	Dont	- Crédit-bail mobilier *	HP	97 620.27
			- Crédit-bail immobilier	HQ	31 805.85
	(4)	Dont charges d'exploitation afférentes à des exercices antérieurs (à détailler au (8) ci-dessous)		IH	
	(5)	Dont produits concernant les entreprises liées		IJ	
	(6)	Dont intérêts concernant les entreprises liées		IK	1 073.99
	(6bis)	Dont dons faits aux organismes d'intérêt général (art.238 bis du C.G.I.)		HX	
	(6ter)	Dont amortissements des souscriptions dans des PME innovantes (art. 217 octies)		RC	
		Dont amortissements exceptionnel de 25% des constructions nouvelles (art. 39 quinquies D)		RD	
	(9)	Dont transferts de charges		A1	
	(10)	Dont cotisations personnelles de l'exploitant (13)		A2	
	Dont montant des cotisations sociales obligatoires hors CSG-CRDS A5				
(11)	Dont redevances pour concessions de brevets, de licences (produits)		A3		
(12)	Dont redevances pour concessions de brevets, de licences (charges)		A4		
(13)	Dont primes et cotisations complémentaires personnelles :	facultatives A6	obligatoires A9		
		Dont cotisations facultatives Madelin A7	Dont cotisations facultatives aux nouveaux plans d'épargne retraite A8		
(7) joindre en annexe) : Détail des produits et charges exceptionnels (Si le nombre de lignes est insuffisant, reproduire le cadre (7) et le			Exercice N		
			Charges exceptionnelles	Produits exceptionnels	
Produit de cession des immobilisations				12 000.00	
Dotation provision remise en état carrières			17 567.00		
Valeur nette de immobilisations cédées			10 135.74		
remboursement taxe indue				748.00	
			Exercice N		
(8)	Détail des produits et charges sur exercices antérieurs :		Charges antérieures	Produits antérieurs	

Désignation de l'entreprise <u>SAS CARRIERE SUD POMPIGNAN</u>										Néant <input type="checkbox"/> *	
CADRE A	IMMOBILISATIONS					Valeur brute des immobilisations au début de l'exercice 1		Augmentations			
								Consécutives à une réévaluation pratiquée au cours de l'exercice ou résultant d'une mise en équivalence 2		Acquisitions, créations, apports et virements de poste à poste 3	
INCORP.	Frais d'établissement et de développement TOTAL I					CZ		D8		D9	
	Autres postes d'immobilisations incorporelles TOTAL II					KD	6 947.00	KE		KF	
CORPORELLES	Terrains					KG	38 830.01	KH		KI	
	Constructions	Sur sol propre	Dont Composants	L9		KJ		KK		KL	
		Sur sol d'autrui	Dont Composants	M1		KM		KN		KO	
		Installations générales, agencements et aménagements des constructions *		Dont Composants	M2		KP	33 561.75	KQ		KR
	Installations techniques, matériel et outillage industriels		Dont Composants	M3		KS	275 908.78	KT		KU	65 424.55
	Autres immobilisations corporelles	Installations générales, agencements, aménagements divers *				KV	10 150.00	KW		KX	
		Matériel de transport*				KY	118 209.84	KZ		LA	11 441.42
		Matériel de bureau et mobilier informatique				LB	4 323.53	LC		LD	
		Emballages récupérables et divers *				LE		LF		LG	
	Immobilisations corporelles en cours					LH		LI		LJ	225 033.71
	Avances et acomptes					LK		LL		LM	
	TOTAL III					LN	480 983.91	LO		LP	301 899.68
FINANCIÈRES	Participations évaluées par mise en équivalence					8G		8M		8T	
	Autres participations					8U		8V		8W	
	Autres titres immobilisés					1P		1R		1S	
	Prêts et autres immobilisations financières					1T		1U		1V	
	TOTAL IV					LQ		LR		LS	
TOTAL GÉNÉRAL (I + II + III + IV)					ØG	487 930.91	ØH		ØJ	301 899.68	
CADRE B	IMMOBILISATIONS					Diminutions		Valeur brute des immobilisations à la fin de l'exercice 3		Réévaluation légale * ou évaluation par mise en équivalence	
						par virement de poste à poste 1	par cessions à des tiers ou mises hors service ou résultant d'une mise en équivalence 2			Valeur d'origine des immobilisations en fin d'exercice 4	
INCORP.	Frais d'établissement et de développement TOTAL I					IN		CØ		DØ	
	Autres postes d'immobilisations incorporelles TOTAL II					IO		LV	6 947.00	LW	IX
CORPORELLES	Terrains					IP		LX	38 830.01	LY	LZ
	Constructions	Sur sol propre				IQ		MA		MB	MC
		Sur sol d'autrui				IR		MD		ME	MF
		Inst. gales, agencés et am. des constructions					IS		MG	33 561.75	MH
	Installations techniques, matériel et outillage industriels					IT		MJ	341 333.33	MK	ML
	Autres immobilisations corporelles	Inst. gales., agencés, aménagements divers				IU		MM	10 150.00	MN	MO
		Matériel de transport				IV	22 456.46	MP	107 194.80	MQ	MR
	Matériel de bureau et mobilier informatique, mobilier					IW	4 323.53	MS		MT	MU
	Emballages récupérables et divers *					IX		MV		MW	MX
	Immobilisations corporelles en cours					MY		MZ	225 033.71	NA	NB
Avances et acomptes					NC		ND		NE	NF	
TOTAL III					IY	22 456.46	NG	760 427.13	NH	NI	
FINANCIÈRES	Participations évaluées par mise en équivalence					IZ		ØU		M7	ØW
	Autres participations					IO		ØX		ØY	ØZ
	Autres titres immobilisés					I1		2B		2C	2D
	Prêts et autres immobilisations financières					I2		2E		2F	2G
	TOTAL IV					I3		NJ		NK	2H
TOTAL GÉNÉRAL (I + II + III + IV)					I4		ØK	22 456.46	ØL	767 374.13	ØM

Désignation de l'entreprise SAS CARRIERE SUD POMPIGNAN	Néant <input type="checkbox"/> *
---	----------------------------------

CADRE A		SITUATIONS ET MOUVEMENTS DE L'EXERCICE DES AMORTISSEMENTS TECHNIQUES (OU VENANT EN DIMINUTION DE L'ACTIF) *							
IMMOBILISATIONS AMORTISSABLES		Montant des amortissements au début de l'exercice		Augmentations : dotations de l'exercice		Diminutions : amortissements afférents aux éléments sortis de l'actif et reprises		Montant des amortissements à la fin de l'exercice	
Frais d'établissement et de développement		CY		EL		EM		EN	
Fonds commercial		RE		RF		RI		RJ	
Autres immobilisations incorporelles		PE	6 756.68	PF	190.32	PG		PH	6 947.00
TOTAL I		RK	6 756.68	RM	190.32	RN		RO	6 947.00
Terrains		PI	3 111.27	PJ	3 883.00	PK		PL	6 994.27
Constructions	Sur sol propre	PM		PN		PO		PQ	
	Sur sol d'autrui	PR		PS		PT		PU	
	Inst. générales, agencements, aménagements des constructions	PV	32 016.55	PW	218.18	PX		PY	32 234.73
Installations techniques, matériel et outillage industriels		PZ	198 785.16	QA	34 945.27	QB		QC	233 730.43
Autres immobilisations corporelles	Inst. générales., agencements, aménagements divers	QD	3 156.23	QE	1 015.00	QF		QG	4 171.23
	Matériel de transport	QH	77 645.47	QI	15 404.44	QJ	12 320.72	QK	80 729.19
Autres immobilisations corporelles	Matériel de bureau et informatique, mobilier	QL	3 161.78	QM	400.00	QN		QO	3 561.78
	Emballages récupérables et divers	QP		QR		QS		QT	
	TOTAL II	QU	317 876.46	QV	55 865.89	QW	12 320.72	QX	361 421.63
TOTAL GÉNÉRAL (I + II)		ØN	324 633.14	ØP	56 056.21	ØQ	12 320.72	ØR	368 368.63

CADRE B		VENTILATION DES MOUVEMENTS AFFECTANT LA PROVISION POUR AMORTISSEMENTS DÉROGATOIRES										
Immobilisations amortissables		DOTATIONS			REPRISES			Mouvement net des amortissements à la fin de l'exercice				
		Colonne 1 Différentiel de durée et autres	Colonne 2 Mode dégressif	Colonne 3 Amortissement fiscal exceptionnel	Colonne 4 Différentiel de durée et autres	Colonne 5 Mode dégressif	Colonne 6 Amortissement fiscal exceptionnel					
Frais établissements	M9	N1		N2		N3		N4		N5		N6
Fonds commercial	RP	RQ		RR		RS		RT		RU		RV
Autres immob. incorporelles	N7	N8		P6		P7		P8		P9		Q1
TOTAL I	RW	RX		RY		RZ		SB		SC		SD
Terrains	Q2	Q3		Q4		Q5		Q6		Q7		Q8
Constructions	Sur sol propre	Q9	R1	R2		R3		R4		R5		R6
	Sur sol d'autrui	R7	R8	R9		S1		S2		S3		S4
	Ins. gales, agenc. et am. des const.	S5	S6	S7		S8		S9		T1		T2
Inst. techniques mat. et outillage	T3	T4		T5		T6		T7		T8		T9
Autres immobilisations corporelles	Inst. gales, agenc. am. divers	U1	U2	U3		U4		U5		U6		U7
	Matériel de transport	U8	U9	V1		V2		V3		V4		V5
	Mat. bureau et inform. mobilier	V6	V7	V8		V9		W1		W2		W3
	Emballages récup. et divers	W4	W5	W6		W7		W8		W9		X1
TOTAL II	X2	X3		X4		X5		X6		X7		X8
Frais d'acquisition de titres de participation	NL					NM						NO
TOTAL III	NP	NQ		NR		NS		NT		NU		NV
Total général non ventilé (NP+NQ+NR)	NW			Total général non ventilé (NS+NT+NU)			NY		Total général non ventilé (NW-NY)			NZ

CADRE C		MOUVEMENTS DE L'EXERCICE AFFECTANT LES CHARGES RÉPARTIES SUR PLUSIEURS EXERCICES*			
		Montant net au début de l'exercice	Augmentations	Dotations de l'exercice aux amortissements	Montant net à la fin de l'exercice
Frais d'émission d'emprunt à étaler				Z9	Z8
Primes de remboursement des obligations				SP	SR

Désignation de l'entreprise SAS CARRIERE SUD POMPIGNANNéant *

Nature des provisions		Montant au début de l'exercice 1	AUGMENTATIONS : Dotations de l'exercice 2	DIMINUTIONS : Reprises de l'exercice 3	Montant à la fin de l'exercice 4		
Provisions réglementées	Provisions pour reconstitution des gisements miniers et pétroliers *	3T	TA	TB	TC		
	Provisions pour investissement (art. 237 bis A-II) *	3U	TD	TE	TF		
	Provisions pour hausse des prix (1) *	3V	TG	TH	TI		
	Amortissements dérogatoires	3X	TM	TN	TO		
	Dont majorations exceptionnelles de 30 %	D3	D4	D5	D6		
	Provisions pour prêts d'installation (art. 39 quinquies H du CGI)	IJ	IK	IL	IM		
	Autres provisions réglementées (1)	3Y	TP	TQ	TR		
	TOTAL I	3Z	TS	TT	TU		
Provisions pour risques et charges	Provisions pour litiges	4A	4B	4C	4D		
	Provisions pour garanties données aux clients	4E	4F	4G	4H		
	Provisions pour pertes sur marchés à terme	4J	4K	4L	4M		
	Provisions pour amendes et pénalités	4N	4P	4R	4S		
	Provisions pour pertes de change	4T	4U	4V	4W		
	Provisions pour pensions et obligations similaires	4X	4Y	4Z	5A		
	Provisions pour impôts (1)	5B	5C	5D	5E		
	Provisions pour renouvellement des immobilisations *	5F	5H	5J	5K		
	Provisions pour gros entretien et grandes révisions	EO	EP	EQ	ER		
	Provisions pour charges sociales et fiscales sur congés à payer *	5R	5S	5T	5U		
	Autres provisions pour risques et charges (1)	5V	87 962.42	5W	17 567.00	5X	105 529.42
	TOTAL II	5Z	87 962.42	TV	17 567.00	TW	TX
Provisions pour dépréciation	sur immobilisations { – incorporelles – corporelles – titres mis en équivalence – titres de participation – autres immobilisations financières (1) *	6A	6B	6C	6D		
		6E	6F	6G	6H		
		02	03	04	05		
		9U	9V	9W	9X		
		06	07	08	09		
	Sur stocks et en cours	6N	6P	6R	6S		
	Sur comptes clients	6T	6U	6V	6W		
	Autres provisions pour dépréciation (1) *	6X	6Y	6Z	7A		
	TOTAL III	7B	TY	TZ	UA		
	TOTAL GÉNÉRAL (I + II + III)	7C	87 962.42	UB	17 567.00	UC	UD
Dont dotations et reprises	– d'exploitation	UE		UF			
	– financières	UG		UH			
	– exceptionnelles	UJ	17 567.00	UK			

Titres mis en équivalence : montant de la dépréciation à la clôture de l'exercice calculé selon les règles prévues à l'article 39-1-5° du C.G.I.

10

(1) à détailler sur feuillet séparé selon l'année de constitution de la provision ou selon l'objet de la provision.

NOTA : Les charges à payer ne doivent pas être mentionnées sur ce tableau mais être ventilées sur l'état détaillé des charges à payer dont la production est prévue par l'article 38 II de l'annexe III au CGI.

* Des explications concernant cette rubrique sont données dans la notice n° 2032

Désignation de l'entreprise : SAS CARRIERE SUD POMPIGNAN				Néant <input type="checkbox"/> *							
CADRE A		ÉTAT DES CRÉANCES		Montant brut 1		A 1 an au plus 2		A plus d'un an 3			
DE L'ACTIF IMMOBILISÉ	Créances rattachées à des participations		UL	UM	UN						
	Prêts (1) (2)		UP	UR	US						
	Autres immobilisations financières		UT	UV	UW						
DE L'ACTIF CIRCULANT	Clients douteux ou litigieux		VA	14 953.82	14 953.82						
	Autres créances clients		UX	174 859.41	174 859.41						
	Créance représentative de titres (Provision pour dépréciation prêts ou remis en garantie * (antérieurement constituée* UO)		ZI								
	Personnel et comptes rattachés		UY	2 062.00	2 062.00						
	Sécurité sociale et autres organismes sociaux		UZ	158.33	158.33						
	Etat et autres collectivités publiques	Impôts sur les bénéfices		VM	5 124.00	5 124.00					
		Taxe sur la valeur ajoutée		VB	36 674.64	36 674.64					
		Autres impôts, taxes et versements assimilés		VN							
		Divers		VP	779.74	779.74					
	Groupe et associés (2)		VC								
	Débiteurs divers (dont créances relatives à des opérations de pension de titres)		VR	796.68	796.68						
	Charges constatées d'avance		VS	379.93	379.93						
	TOTAUX			VT	235 788.55	VU	235 788.55	VV			
RENOIS	(1)	Montant des		VD							
		– Prêts accordés en cours d'exercice		VE							
	(2)	Prêts et avances consentis aux associés (personnes physiques)		VF							
RENOIS		RENOIS		RENOIS		RENOIS		RENOIS			
CADRE B		ÉTAT DES DETTES		Montant brut 1		A 1 an au plus 2		A plus d'1 an et 5 ans au plus 3		A plus de 5 ans 4	
Emprunts obligataires convertibles (1)		7Y									
Autres emprunts obligataires (1)		7Z									
Emprunts et dettes auprès des établissements de crédit (1)	à 1 an maximum à l'origine		VG								
	à plus d'1 an à l'origine		VH	393 254.16	71 542.45	262 050.80	59 660.91				
Emprunts et dettes financières divers (1) (2)		8A									
Fournisseurs et comptes rattachés		8B	223 345.16	223 345.16							
Personnel et comptes rattachés		8C	7 279.31	7 279.31							
Sécurité sociale et autres organismes sociaux		8D	9 450.30	9 450.30							
État et autres collectivités publiques	Impôts sur les bénéfices		8E								
	Taxe sur la valeur ajoutée		VW	8 277.00	8 277.00						
	Obligations cautionnées		VX								
	Autres impôts, taxes et assimilés		VQ	654.00	654.00						
Dettes sur immobilisations et comptes rattachés		8J	75 577.44	75 577.44							
Groupe et associés (2)		VI	47 920.61	47 920.61							
Autres dettes (dont dettes relatives à des opérations de pension de titres)		8K	4 749.66	4 749.66							
Dette représentative de titres empruntés ou remis en garantie *		ZZ									
Produits constatés d'avance		8L									
TOTAUX			VY	770 507.64	VZ	448 795.93	262 050.80	59 660.91			
RENOIS	(1)	Emprunts souscrits en cours d'exercice		VJ	211 832.08	(2)	Montant des divers emprunts et dettes contrac- tés auprès des associés personnes physiques		VL		
		Emprunts remboursés en cours d'exercice		VK	57 652.04	* Des explications concernant cette rubrique sont données dans la notice n° 2032					

Désignation de l'entreprise : SAS CARRIERE SUD POMPIGNAN						Néant <input type="checkbox"/>		Exercice N, clos le : 31/12/2021				
I. RÉINTÉGRATIONS						BÉNÉFICE COMPTABLE DE L'EXERCICE						
Charges non admises en déduction du résultat fiscal	Rémunération du travail de l'exploitant ou des associés (entreprises à l'IR)											
	Avantages personnels non déductibles* (sauf amortissements à porter ligne ci-dessous)			WD	Amortissements excédentaires (art. 39-4 du C.G.I.) et autres amortissements non déductibles			WE				
	Autres charges et dépenses somptuaires (art. 39-4 du C.G.I.)			WF	Taxe sur les véhicules des sociétés (entreprises à l'IS)			WG	2 791.00			
	Fraction des loyers à réintégrer dans le cadre d'un crédit bail immobilier et de levée d'option			RA	(Part des loyers dispensée de réintégration (art. 239 sexies D)			RB				
	Provisions et charges à payer non déductibles (cf. tableau 2058-B, cadre III)			WI	Charges à payer liées à des états et territoires non coopératifs non déductibles (cf. 2067-BIS)			XX				
	Amendes et pénalités			WJ	Charges financières (art. 39-1-3° et 212 bis) *			XZ				
	Réintégrations prévues à l'article 155 du CGI*									XY		
Impôt sur les sociétés (cf. page 9 de la notice 2032)									I7			
Quote-part Bénéfices réalisés par une société de personnes ou un GIE		WL	Résultats bénéficiaires visés à l'article 209 B du CGI			L7						
Régimes d'imposition particuliers et impositions différées	Moins-values nettes à long terme		- imposées au taux de 15 % ou de 19 % (12,8 % pour les entreprises soumises à l'impôt sur le revenu)							I8		
			- imposées au taux de 0 %							ZN		
	Fraction imposable des plus-values réalisées au cours d'exercices antérieurs*		- Plus-values nettes à court terme			- Plus-values soumises au régime des fusions				WN		
										WO		
Écarts de valeurs liquidatives sur OPC* (entreprises à l'IS)									XR			
Réintégrations diverses à détailler sur feuillet séparé DONT *		Intérêts excédentaires (art. 39-1-3 et 212 du C.G.I.)		SU	Zones d'entreprises* (activité exonérée)		SW			WQ		
					Quote-part de 12 % des plus-values à taux zéro		M8					
Réintégration des charges affectées aux activités éligibles au régime de la taxation au tonnage									Y1			
Résultat fiscal afférent à l'activité relevant du régime optionnel de taxation au tonnage									Y3			
						TOTAL I		WR	2 791.00			
II. DÉDUCTIONS						PERTE COMPTABLE DE L'EXERCICE						
Quote-part dans les pertes subies par une société de personnes ou un G.I.E. *									WT			
Provisions et charges à payer non déductibles, antérieurement taxées, et réintégrées dans les résultats comptables de l'exercice (cf. tableau 2058-B, cadre III)									WU			
Régimes d'imposition particuliers et impositions différées	Plus-values nettes à long terme		- imposées au taux de 15 % (12,8 % pour les entreprises soumises à l'impôt sur le revenu)							WV		
			- imposées au taux de 0 %							WH		
			- imposées au taux de 19 %							WP		
			- imputées sur les moins-values nettes à long terme antérieures							WW		
			- imputées sur les déficits antérieurs							XB		
			Autres plus-values imposées au taux de 19 %							I6		
Fraction des plus-values nettes à court terme de l'exercice dont l'imposition est différée*									WZ			
Régime des sociétés mères et des filiales *		(Quote-part des frais et charges restant imposable à déduire des produits nets de participation							2A		XA	
Produit net des actions et parts d'intérêts :		Produits de participations inéligibles au régime des sociétés mères déductibles à hauteur de 99 % (art. 223 B du CGI)							ZX			
Mesures d'incitation	Déduction autorisée au titre des investissements réalisés dans les collectivités d'Outre-mer*.									ZY		
	Majoration d'amortissement*									XD		
	Abattement sur le bénéfice et exonérations*	Reprise d'entreprises en difficultés (44 septies)		K9	Entreprises nouvelles (44 sexies)		L2	Jeunes entreprises innovantes (44 sexies A)		L5	XF	
		Zone franche urbaine -TE (44 octies A)		ØV	Sociétés investissement immobilier cotée (art. 208C)		K3	Zone de restructuration de la défense (44 terdecies)		PA		
Bassin urbain à dynamiser (art 44 sexdecies)		PP	Bassin d'emploi à redynamiser (44 duodecies)		1F	Zone franche d'activités NG (44 quaterdecies)		XC				
			Zone de revitalisation rurale (art. 44 quindecies)		PC	Zone de développement prioritaire (art. 44 septdecies)		PB				
Écarts de valeurs liquidatives sur OPC* (entreprises à l'IS)									XS			
Déductions diverses à détailler sur feuillet séparé	Dont déduction exceptionnelle (art. 39decies)		X9	Dont déduction exceptionnelle pour investissement (art 39 decies F)		YI				XG		
	Dont déduction exceptionnelle pour investissement (art 39 decies A)		YA	Dont déduction exceptionnelle pour investissement (art 39 decies G)		YL						
	Dont déduction exceptionnelle pour investissement (art 39 decies B)		YB	Dont déduct° exception. simulateur de conduite (art 39 decies E)		YH						
	Dont déduction exceptionnelle pour investissement (art 39 decies C)		YC	Créance dérogée par le report en arrière de déficit		ZI						
	Dont déduction exceptionnelle pour investissement (art 39 decies D)		YD									
Déduction des produits affectés aux activités éligibles au régime de la taxation au tonnage									Y2			
III. RÉSULTAT FISCAL						TOTAL II		XH	25 117.18			
Résultat fiscal avant imputation des déficits reportables :						bénéfice (I moins II)		XI				
						déficit (II moins I)		XJ	22 326.18			
Déficit de l'exercice reporté en arrière (entreprises à l'IS)*								ZL				
Déficits antérieurs imputés sur les résultats de l'exercice (entreprises à l'IS)*								XL				
RÉSULTAT FISCAL BÉNÉFICE (ligne XN) ou DÉFICIT reportable en avant (ligne XO)						2022		XN	22 326.18			

Désignation de l'entreprise <u>SAS CARRIERE SUD POMPIGNAN</u>		Néant <input type="checkbox"/> *	
I. SUIVI DES DÉFICITS			
Déficits restant à reporter au titre de l'exercice précédent (1)		K4	0.44
Déficits transférés de plein droit (art. 209-II-2 du CGI)	K4bis	Nombre d'opérations sur l'exercice (2)	K4ter
Déficits imputés (total lignes XB et XL du tableau 2058-A)		K5	
Déficits reportables (différence K4+K4bis-K5)		K6	0.44
Déficits de l'exercice (tableau 2058 A, ligne XO)		YJ	22 326.18
Total des déficits restant à reporter (somme K6 + YJ)		YK	22 326.62
II. INDEMNITÉS POUR CONGÉS À PAYER, CHARGES SOCIALES ET FISCALES CORRESPONDANTES			
Montant déductible correspondant aux droits acquis par les salariés pour les entreprises placées sous le régime de l'article 39-I. 1 ^{er} bis Al. 1 ^{er} du CGI, dotations de l'exercice		ZT	(1 586.94)
III. PROVISIONS ET CHARGES À PAYER, NON DÉDUCTIBLES POUR L'ASSIETTE DE L'IMPÔT			
(à détailler sur feuillet séparé)		Dotations de l'exercice	Reprises sur l'exercice
Indemnités pour congés à payer, charges sociales et fiscales correspondantes non déductibles pour les entreprises placées sous le régime de l'article 39-I. 1 ^{er} bis Al. 2 du CGI *		ZV	ZW
Provisions pour risques et charges *		8X	8Y
		8Z	9A
		9B	9C
Provisions pour dépréciation *		9D	9E
		9F	9G
		9H	9J
Charges à payer		9K	9L
		9M	9N
		9P	9R
		9S	9T
TOTAUX (YN = ZV à 9S) et (YO = ZW à 9T) à reporter au tableau 2058-A :		YN	YO
		↓ ligne WI	↓ ligne WU

CONSÉQUENCES DE LA MÉTHODE PAR COMPOSANTS (art. 237 septies du CGI)

* Montant de la réintégration ou de la déduction	Montant au début de l'exercice	Imputations	Montant net à la fin de l'exercice
	L1		

Des explications concernant cette rubrique sont données dans la notice n° 2032.

(1) Cette case correspond au montant porté sur la ligne YK du tableau 2058 B déposé au titre de l'exercice précédent.

(2) Indiquer, sur un feuillet séparé, l'identification, opération par opération, du nom de la société (et son n° siren) dont proviennent les déficits et le montant du transfert.

Désignation de l'entreprise <u>SAS CARRIERE SUD POMPIGNAN</u>										Néant <input type="checkbox"/> *	
ORIGINES	Report à nouveau figurant au bilan de l'exercice antérieur à celui pour lequel la déclaration est établie			ØC		AFFECTATIONS	Affectations aux réserves		– Réserve légale	ZB	
	Résultat de l'exercice précédant celui pour lequel la déclaration est établie			ØD	2 849.62		– Autres réserves	ZD	2 849.62		
	Prélèvements sur les réserves			ØE			Dividendes	ZE			
	TOTAL I			ØF	2 849.62		Autres répartitions	ZF			
							Report à nouveau (N.B. Le total I doit nécessairement être égal au total II)	ZG			
					TOTAL II	ZH	2 849.62				
RENSEIGNEMENTS DIVERS											
						Exercice N :			Exercice N – 1 :		
ENGAGEMENTS	– Engagements de crédit-bail mobilier (Précisez le prix de revient des biens pris en crédit-bail)			J7	481 658.00	YQ	311 585.28	179 773.00			
	– Engagements de crédit-bail immobilier					YR					
	– Effets portés à l'escompte et non échus					YS					
DÉTAILS DES POSTES AUTRES ACHATS ET CHARGES EXTERNES	– Sous-traitance					YT	232 684.54	180 533.42			
	– Locations, charges locatives (dont montant des loyers des biens pris et de copropriété en location pour une durée > 6 mois)			J8	4 086.68	XQ	21 482.94	89 213.69			
	– Personnel extérieur à l'entreprise					YU	62 861.44	51 195.28			
	– Rémunérations d'intermédiaires et honoraires (hors rétrocessions)					SS	52 310.58	40 248.54			
	– Rétrocessions d'honoraires, commissions et courtages					YV					
	– Autres comptes (dont cotisations versées aux organisations syndicales et professionnelles)			ES		ST	299 372.65	203 422.13			
	Total du poste correspondant à la ligne FW du tableau n° 2052					ZJ	668 712.15	564 613.06			
						YW	785.00	900.00			
IMPÔTS ET TAXES	– Taxe professionnelle *, CFE, CVAE					9Z	7 774.57	12 680.11			
	– Autres impôts, taxes et versements assimilés (dont taxe intérieure sur les produits pétroliers)			ZS		YX	8 559.57	13 580.11			
	Total du compte correspondant à la ligne FX du tableau n° 2052					YY	200 873.00	196 390.00			
T.V.A.	– Montant de la T.V.A. collectée					YZ	146 559.37	105 061.88			
	– Montant de la T.V.A. déductible comptabilisée au cours de l'exercice au titre des biens et services ne constituant pas des immobilisations					ØB	156 165.60				
DIVERS	– Montant brut des salaires *					ØS					
	– Montant de la plus-value constatée en franchise d'impôt lors de la première option pour le régime simplifié d'imposition *					ZK		% 1.18 %			
	– Taux d'intérêt le plus élevé servi aux associés à raison des sommes mises à la disposition de la société *										
	– Numéro du centre de gestion agréé *			XP		– Filiales et participations: (Liste au 2059-G prévu par art. 38 II de l'ann. III au CGI)			Si oui cocher 1 Sinon 0	ZR	
	– Aides perçues ayant donné droit à la réduction d'impôt prévue au 4 de l'article 238 bis du CGI pour l'entreprise donatrice					RG					
	– Montant de l'investissement reçu qui a donné lieu à amortissement exceptionnel chez l'entreprise investisseur dans le cadre de l'article 217octies					RH					
RÉGIME DE GROUPE *	Société : résultat comme si elle n'avait jamais été membre du groupe.			JA		Plus-values à 15%	JK	Plus-values à 0%	JL		
						Plus-values à 19%	JM	Imputations	JC		
	Groupe : résultat d'ensemble.			JD		Plus-values à 15%	JN	Plus-values à 0%	JO		
						Plus-values à 19%	JP	Imputations	JF		
	Si vous relevez du régime de groupe : indiquer 1 si société mère, 2 si société filiale			JH		N° SIRET de la société mère du groupe	JJ				

(1) Ce cadre est destiné à faire apparaître l'origine et le montant des sommes distribuées ou mises en réserve au cours de l'exercice dont les résultats font l'objet de la déclaration. Il ne concerne donc pas, en principe, les résultats de cet exercice mais ceux des exercices antérieurs, qu'ils aient ou non déjà fait l'objet d'une précédente affectation.

* Des explications concernant cette rubrique sont données dans la notice n° 2032 (et dans la notice n° 2058-NOT pour le régime de groupe).

Désignation de l'entreprise : SAS CARRIERE SUD POMPIGNAN

Néant ***A - DÉTERMINATION DE LA VALEUR RÉSIDUELLE**

Nature et date d'acquisition des éléments cédés* ①		Valeur d'origine* ②	Valeur nette réévaluée* ③	Amortissements pratiqués en franchise d'impôt ④	Autres amortissements* ⑤	Valeur résiduelle ⑥
I. Immobilisations*	1					
	2					
	3					
	4					
	5					
	6					
	7					
	8					
	9					
	10					
	11					
	12					

B - PLUS-VALUES, MOINS-VALUES**Qualification fiscale des plus et moins-values réalisées***

	Prix de vente ⑦	Montant global de la plus-value ou de la moins-value ⑧	Court terme ⑨	Long terme ⑩			Plus-values taxables à 19 % (1) ⑪
				19 %	15 % ou 12,8 %	0 %	
I. Immobilisations*	1						
	2						
	3						
	4						
	5						
	6						
	7						
	8						
	9						
	10						
	11						
	12						
II - Autres éléments	13	Fraction résiduelle de la provision spéciale de réévaluation afférente aux éléments cédés	+				
	14	Amortissements irrégulièrement différés se rapportant aux éléments cédés	+				
	15	Amortissements afférents aux éléments cédés mais exclus des charges déductibles par une disposition légale	+				
	16	Amortissements non pratiqués en comptabilité et correspondant à la déduction fiscale pour investissement, définie par les lois de 1966, 1968 et 1975, effectivement utilisée	+				
	17	Provisions pour dépréciation des titres relevant du régime des plus ou moins-values à long terme devenues sans objet au cours de l'exercice					
	18	Dotations de l'exercice aux comptes de provisions pour dépréciation des titres relevant du régime des plus ou moins-values à long terme					
	19	Divers (détail à donner sur une note annexe) *					
	CADRE A : plus ou moins-value nette à court terme (total algébrique des lignes 1 à 19 de la colonne) ⑨						
CADRE B : plus ou moins-value nette à long terme (total algébrique des lignes 1 à 19 de la colonne) ⑩			(A)	(B)	(C)		
CADRE C : autres plus-values taxables à 19 % ⑪				(ventilation par taux)			

* Des explications concernant cette rubrique sont données dans la notice n° 2032

(1) Ces plus-values sont imposables au taux de 19 % en application des articles 238 bis JA, 208 C et 210 E du CGI.

Formulaire obligatoire (article 53 A du Code général des impôts)

Désignation de l'entreprise : SAS CARRIERE SUD POMPIGNAN Néant *

A ÉLÉMENTS ASSUJETTIS AU RÉGIME FISCAL DES PLUS-VALUES À COURT TERME
(à l'exclusion des plus-values de fusion dont l'imposition est prise en charge par les sociétés absorbantes) (cf. cadre B)

Origine		Montant net des plus-values réalisées*	Montant antérieurement réintégré	Montant compris dans le résultat de l'exercice	Montant restant à réintégrer	
Plus-values réalisées au cours de l'exercice	Imposition répartie					
	sur 3 ans (entreprises à l'IR)					
	sur 10 ans					
	sur une durée différente (art 39 quaterdecies 1 ter et 1 quater CGI)					
	TOTAL 1					
Plus-values réalisées au cours des exercices antérieurs	Imposition répartie	Montant net des plus-values réalisées à l'origine	Montant antérieurement réintégré	Montant rapporté au résultat de l'exercice	Montant restant à réintégrer	
	sur 3 ans au titre de	N-1				
		N-2				
	Sur 10 ans ou sur une durée différente (art. 39 quaterdecies 1 ter et 1 quater du CGI) (à préciser) au titre de :	N-1				
		N-2				
		N-3				
		N-4				
		N-5				
		N-6				
		N-7				
N-8						
N-9						
TOTAL 2						

B PLUS-VALUES RÉINTÉGRÉES DANS LES RÉSULTATS DES SOCIÉTÉS BÉNÉFICIAIRES DES APPORTS

Cette rubrique ne comprend pas les plus-values afférentes aux biens non amortissables ou taxées lors des opérations de fusion ou d'apport.

Plus-values de fusion, d'apport partiel ou de scission (personnes morales soumises à l'impôt sur les sociétés seulement)

Plus-values d'apport à une société d'une activité professionnelle exercée à titre individuel (toutes sociétés)

Origine des plus-values et date des fusions ou des apports	Montant net des plus-values réalisées à l'origine	Montant antérieurement réintégré	Montant rapporté au résultat de l'exercice	Montant restant à réintégrer
TOTAL				

* Des explications concernant cette rubrique sont données dans la notice n° 2032

Désignation de l'entreprise : SAS CARRIERE SUD POMPIGNAN

Néant *

Rappel de la plus ou moins-value de l'exercice relevant du taux de 15 % ① ou 12,8 % ② .

Gains nets retirés de la cession de titres de sociétés à prépondérance immobilières non cotées
exclus du régime du long terme (art. 219 I a *sexies-0* bis du CGI) ① *.Gains nets retirés de la cession de certains titres dont le prix de revient est supérieur à 22,8 M€
(art. 219 I a *sexies-0* du CGI) ① *.

① Entreprises soumises à l'impôt sur les sociétés

② Entreprises soumises à l'impôt sur le revenu

I - SUIVI DES MOINS-VALUES DES ENTREPRISES SOUMISES À L'IMPÔT SUR LE REVENU

Origine ①	Moins-values à 12,8 % ②	Imputations sur les plus-values à long terme de l'exercice imposables à 12,8 % ③	Solde des moins-values à 12,8 % ④
Moins-values nettes N			
Moins-values nettes à long terme subies au cours des dix exercices antérieurs (montants restant à déduire à la clôture du dernier exercice)	N-1		
	N-2		
	N-3		
	N-4		
	N-5		
	N-6		
	N-7		
	N-8		
	N-9		
	N-10		

II - SUIVI DES MOINS-VALUES À LONG TERME DES ENTREPRISES SOUMISES À L'IMPÔT SUR LES SOCIÉTÉS *

Origine ①	Moins-values		Imputations sur les plus-values à long terme À 15 % ou 19 % ④	Imputations sur le résultat de l'exercice ⑤	Solde des moins-values à reporter col ⑥ = ② + ③ - ④ - ⑤ ⑥
	À 19 % ou à 15 % ②	À 19% ou 15 % imposables sur le résultat de l'exercice ③			
Moins-values nettes N					
Moins-values nettes à long terme subies au cours des dix exercices antérieurs (montants restant à déduire à la clôture du dernier exercice)	N-1				
	N-2				
	N-3				
	N-4				
	N-5				
	N-6				
	N-7				
	N-8				
	N-9				
	N-10				

* Des explications concernant cette rubrique figurent dans la notice n° 2032-NOT-SD

(personnes morales soumises à l'impôt sur les sociétés seulement)*

Désignation de l'entreprise : SAS CARRIERE SUD POMPIGNAN	Néant <input checked="" type="checkbox"/> *
--	---

I SITUATION DU COMPTE AFFECTÉ A L'ENREGISTREMENT DE LA RÉSERVE SPÉCIALE POUR L'EXERCICE N						
		Sous-comptes de la réserve spéciale des plus-values à long terme				
		taxées à 10 %	taxées à 15 %	taxées à 18 %	taxées à 19 %	taxées à 25 %
Montant de la réserve spéciale à la clôture de l'exercice précédent (N - 1)	1					
Réserves figurant au bilan des sociétés absorbées au cours de l'exercice	2					
TOTAL (lignes 1 et 2)	3					
Prélèvements opérés { - donnant lieu à complément d'impôt sur les sociétés - ne donnant pas lieu à complément d'impôt sur les sociétés	4					
	5					
TOTAL (lignes 4 et 5)	6					
Montant de la réserve spéciale à la clôture de l'exercice (ligne 3 - ligne 6)	7					

II RÉSERVE SPÉCIALE DES PROVISIONS POUR FLUCTUATION DES COURS* (5^e, 6^e, 7^e alinéas de l'art. 39-1-5^e du CGI)				
montant de la réserve à l'ouverture de l'exercice ①	réserve figurant au bilan des sociétés absorbées au cours de l'année ②	montants prélevés sur la réserve		montant de la réserve à la clôture de l'exercice ⑤
		donnant lieu à complément d'impôt ③	ne donnant pas lieu à complément d'impôt ④	

* Des explications concernant cette rubrique sont données dans la notice n° 2032.

Désignation de l'entreprise : <u>SAS CARRIERE SUD POMPIGNAN</u>										Néant <input type="checkbox"/> *			
Exercice ouvert le : <u>01.01.2021</u> et clos le : <u>31.12.2021</u>										Durée en nombre de mois <u>12.00</u>			
DECLARATION DES EFFECTIFS													
Effectifs moyens du personnel										YP	6.08		
Dont apprentis										YF			
Dont handicapés										YG			
Effectifs affectés à l'activité artisanale										RL			
CALCUL DE LA VALEUR AJOUTEE													
I Chiffre d'affaires de référence CVAE													
Ventes de produits fabriqués, prestations de services et marchandises										OA	1 005 612.72		
Redevances pour concessions, brevets, licences et assimilés										OK			
Plus-values de cession d'éléments d'immobilisations corporelles et incorporelles, si rattachées à une activité normale et courante										OL			
Refacturations de frais inscrites au compte de transfert de charges										OT	1 952.40		
TOTAL 1										OX	1 007 565.12		
II Autres produits à retenir pour le calcul de la valeur ajoutée													
Autres produits de gestion courante (hors quote-parts de résultat sur opérations faites en commun)										OH	28.52		
Production immobilisée à hauteur des seules charges déductibles ayant concouru à sa formation										OE			
Subventions d'exploitation reçues										OF			
Variation positive des stocks										OD	21 742.85		
Transferts de charges déductibles de la valeur ajoutée										OI			
Rentrées sur créances amorties lorsqu'elles se rapportent au résultat d'exploitation										XT			
TOTAL 2										OM	21 771.37		
III Charges à retenir pour le calcul de la valeur ajoutée													
Achats										ON	111 515.72		
Variation négative des stocks										OQ	430.09		
Services extérieurs, à l'exception des loyers et des redevances										OR	529 866.24		
Loyers et redevances, à l'exception de ceux afférents à des immobilisations corporelles mises à disposition dans le cadre d'une convention de location-gérance ou de crédit-bail ou encore d'une convention de location de plus de 6 mois.										OS	17 319.94		
Taxes déductibles de la valeur ajoutée										OZ			
Autres charges de gestion courante (hors quote-parts de résultat sur opérations faites en commun)										OW	1 687.10		
Charges déductibles de la valeur ajoutée afférente à la production immobilisée déclarée										OU			
Fraction déductible de la valeur ajoutée des dotations aux amortissements afférentes à des immobilisations corporelles mises à disposition dans le cadre d'une convention de location-gérance ou de crédit-bail ou encore d'une convention de location de plus de 6 mois										O9			
Moins-values de cession d'immobilisations corporelles et incorporelles si attachées à une activité normale et courante										OY			
TOTAL 3										OJ	660 819.09		
IV Valeur ajoutée produite													
Calcul de la Valeur Ajoutée										TOTAL 1 + TOTAL 2 - TOTAL 3		OG	368 517.40
V Cotisation sur la valeur ajoutée des entreprises													
Valeur ajoutée assujettie à la CVAE (à reporter sur le 1330-CVAE pour multi-établissements et sur les formulaires n°s 1329-AC et 1329-DEF). Si la VA calculée est négative, il convient de reporter un montant égal à 0 au cadre C des formulaires n°s 1329-AC et 1329-DEF)										SA	368 517.40		
Cadre réservé au mono établissement au sens de la CVAE													
Les entreprises effectuant uniquement des opérations à caractères agricoles n'entrant pas dans le champ de la CVAE ne doivent pas compléter ce cadre. Si vous êtes assujettis à la CVAE et un mono-établissement au sens de la CVAE, veuillez compléter le cadre ci-dessous et la case SA, vous serez alors dispensé du dépôt de la déclaration n° 1330 CVAE.													
MONO ÉTABLISSEMENT au sens de la CVAE										EV			
Chiffre d'affaires de référence CVAE (report de la ligne OX, le cas échéant ajusté à 12 mois)										GX			
Effectifs au sens de la CVAE										EY			
Chiffre d'affaires du groupe économique (art. 223 A du CGI)										HX			
Période de référence										GY	/ /		
Date de cessation										HR	/ /		

Pour les entreprises de crédit, les entreprises de gestion d'instruments financiers, les entreprises d'assurance, de capitalisation et de réassurance de toute nature, cette fiche sera adaptée pour tenir compte des modalités particulières de détermination de la valeur ajoutée ressortant des plans comptables professionnels (extraits de ces rubriques à joindre).

* Attention, il ne doit pas être tenu compte dans les lignes ON à OS, OW et OZ des charges déductibles de la valeur ajoutée, afférente à la production immobilisée déclarée ligne OE, portées en ligne OU.

* Des explications concernant cette rubrique sont données dans la notice n° 2052.

Formulaire obligatoire (article 38 de l'ann. II au CGI)

(liste des personnes ou groupes de personnes de droit ou de fait détenant directement au moins 10 % du capital de la société)

1/1 (1)

N° de dépôt

Néant

EXERCICE CLOS LE 31122021 N° SIRET 4 2 1 7 1 2 4 4 9 0 0 0 2 2

DÉNOMINATION DE L'ENTREPRISE SAS CARRIERE SUD POMPIGNAN

ADRESSE (voie) TOURRES

CODE POSTAL 30170 VILLE POMPIGNAN

Nombre total d'associés ou actionnaires personnes morales de l'entreprise P1 2.00 Nombre total de parts ou d'actions correspondantes P3 500.00

Nombre total d'associés ou actionnaires personnes physiques de l'entreprise P2 Nombre total de parts ou d'actions correspondantes P4

I - CAPITAL DÉTENU PAR LES PERSONNES MORALES :

Forme juridique SAS Dénomination CARRIERES DE FRANCE

N° SIREN (si société établie en France) 804728533 % de détention 50.00 Nb de parts ou actions 250.00

Adresse : N° 423 Voie ch. DE BALME

Code Postal 74100 Commune ETREMBIERES Pays FRA

Forme juridique SARL Dénomination ARAUJO GENIE CIVIL

N° SIREN (si société établie en France) 503842239 % de détention 50.00 Nb de parts ou actions 250.00

Adresse : N° Voie

Code Postal 48000 Commune MENDE Pays FRA

Forme juridique Dénomination

N° SIREN (si société établie en France) % de détention Nb de parts ou actions

Adresse : N° Voie

Code Postal Commune Pays

Forme juridique Dénomination

N° SIREN (si société établie en France) % de détention Nb de parts ou actions

Adresse : N° Voie

Code Postal Commune Pays

II - CAPITAL DÉTENU PAR LES PERSONNES PHYSIQUES :

Titre (2) Nom patronymique Prénom(s)

Nom marital % de détention Nb de parts ou actions

Naissance : Date N° Département Commune Pays

Adresse : N° Voie

Code Postal Commune Pays

Titre (2) Nom patronymique Prénom(s)

Nom marital % de détention Nb de parts ou actions

Naissance : Date N° Département Commune Pays

Adresse : N° Voie

Code Postal Commune Pays

(1) Lorsque le nombre d'associés excède le nombre de lignes de l'imprimé, utiliser un ou plusieurs tableaux supplémentaires. Dans ce cas, il convient de numérotter chaque tableau en haut et à gauche de la case prévue à cet effet et de porter le nombre total de tableaux souscrits en bas à droite de cette même case.

(2) Indiquer : M pour Monsieur, MME pour Madame.

* Des explications concernant cette rubrique sont données dans la notice n° 2032

Formulaire obligatoire
(art. 38 de l'ann. III au C.G.I.)(liste des personnes ou groupements de personnes de droit ou de fait
dont la société détient directement au moins 10 % du capital)

1	(1)
1	

Néant *

N° de dépôt

EXERCICE CLOS LE 31122021

N° SIRET

4 2 1 7 1 2 4 4 9 0 0 0 2 2

DÉNOMINATION DE L'ENTREPRISE

SAS CARRIERE SUD POMPIGNAN

ADRESSE (voie)

TOURRES

CODE POSTAL

30170

VILLE

POMPIGNAN

NOMBRE TOTAL DE FILIALES DÉTENUES PAR L'ENTREPRISE

P5

0

Forme juridique

Dénomination

N° SIREN (si société établie en France)

% de détention

Adresse :

N°

Voie

Code Postal

Commune

Pays

Forme juridique

Dénomination

N° SIREN (si société établie en France)

% de détention

Adresse :

N°

Voie

Code Postal

Commune

Pays

Forme juridique

Dénomination

N° SIREN (si société établie en France)

% de détention

Adresse :

N°

Voie

Code Postal

Commune

Pays

Forme juridique

Dénomination

N° SIREN (si société établie en France)

% de détention

Adresse :

N°

Voie

Code Postal

Commune

Pays

Forme juridique

Dénomination

N° SIREN (si société établie en France)

% de détention

Adresse :

N°

Voie

Code Postal

Commune

Pays

Forme juridique

Dénomination

N° SIREN (si société établie en France)

% de détention

Adresse :

N°

Voie

Code Postal

Commune

Pays

Forme juridique

Dénomination

N° SIREN (si société établie en France)

% de détention

Adresse :

N°

Voie

Code Postal

Commune

Pays

Forme juridique

Dénomination

N° SIREN (si société établie en France)

% de détention

Adresse :

N°

Voie

Code Postal

Commune

Pays

(1) Lorsque le nombre de filiales excède le nombre de lignes de l'imprimé, utiliser un ou plusieurs tableaux supplémentaires. Dans ce cas, il convient de numéroter chaque tableau en haut et à gauche de la case prévue à cet effet et de porter le nombre total de tableaux souscrits en bas à droite de cette même case.

* Des explications concernant cette rubrique sont données dans la notice n° 2032

Exercice ouvert le	01012021	et clos le	31122021	Régime simplifié d'imposition	
Déclaration souscrite pour le résultat d'ensemble du groupe				Régime Réel normal	<input checked="" type="checkbox"/>
Si PME innovantes, cocher la case <input type="checkbox"/>					
Si option pour le régime optionnel de taxation au tonnage, art. 209-0 B (entreprises de transport maritime), cocher la case <input type="checkbox"/>					

A IDENTIFICATION DE L'ENTREPRISE

Désignation de la société: SAS CARRIERE SUD POMPIGNAN	Adresse du siège social :
SIRET : 4 2 1 7 1 2 4 4 9 0 0 0 2 2	
Adresse du principal établissement: TOURRES 30170 POMPIGNAN	Ancienne adresse en cas de changement:

RÉGIME FISCAL DES GROUPES

Date d'entrée dans le groupe de la société déclarante	
Pour les sociétés filiales, désignation, adresse du lieu d'imposition et n° d'identification de la société mère:	
	SIRET

B ACTIVITE

Activités exercées : Extraction de pierres, calcaire industri	Si vous avez changé d'activité, cochez la case <input type="checkbox"/>
---	---

C RÉCAPITULATION DES ÉLÉMENTS D'IMPOSITION (cf.notice de la déclaration n°2065)

1 Résultat fiscal	Bénéfice imposable au taux normal	0	Déficit	22 326.00
	Bénéfice imposable à 15 %		Résultat net de cession, de concession ou de sous-concession, des brevets et droits de propriété industrielle assimilés au taux de 10%	

2 Plus-values

PV à long terme imposables à 19%	Autres PV imposables à 19%	PV à long terme imposables à 0%	PV à long terme imposables à 15 %
			PV exonérées art. 238quindecies

3 Abattements et exonérations notamment entreprises nouvelles ou implantées en zones d'entreprises ou zones franches

Entreprises nouvelles art. 44 sexies <input type="checkbox"/>	Jeunes entreprises innovantes <input type="checkbox"/>	Zones franches urbaines Territoire entrepreneur, art 44 octies A <input type="checkbox"/>
Entreprises nouvelles art. 44 septies <input type="checkbox"/>	Bassins urbains à dynamiser (BUD), art 44 sexdecies <input type="checkbox"/>	Zones franches d'activités art. 44 quaterdecies <input type="checkbox"/>
Sociétés d'investissements immobiliers cotées <input type="checkbox"/>	Zone de développement prioritaire, art. 44 sepdecies <input type="checkbox"/>	Bénéfice ou déficit exonéré (indiquer + ou - selon le cas) <input type="checkbox"/>
		Plus-values exonérées relevant du taux à 15 % <input type="checkbox"/>

4 Option pour le crédit d'impôt outre-mer : Dans le secteur productif, art. 244 quater W

D IMPUTATIONS (cf.notice de la déclaration n°2065)

1. Au titre des revenus mobiliers de source française ou étrangère, ayant donné lieu à la délivrance d'un certificat de crédit d'impôt	
2. Au titre des revenus auxquels est attaché, en vertu d'une convention fiscale conclue avec un Etat étranger, un territoire ou une collectivité territoriale d'Outre-Mer, un crédit d'impôt représentatif de l'impôt de cet Etat, territoire ou collectivité.	

E CONTRIBUTION ANNUELLE SUR LES REVENUS LOCATIFS (cf.notice de la déclaration n°2065)

Recettes nettes soumises à la contribution 2,5%	
---	--

F ENTREPRISES SOUMISES OU DESIGNÉES AU DÉPÔT DE LA DÉCLARATION PAYS PAR PAYS CbC/DAC4

1 - Si entreprise soumise au dépôt de la déclaration pays par pays n°2258-SD (art. 223-I-1 *quinquies* C), cocher la case

2 - Si vous êtes la société tête de groupe et que vous avez désigné une autre entité du groupe pour souscrire la déclaration n°2258-SD, indiquer le nom, adresse et numéro d'identification fiscale de l'entité désignée :

3 - Si vous êtes l'entreprise désignée au dépôt de la déclaration n°2258-SD par la société tête de groupe (art. 223 *quinquies* C-I-2), cocher la case dans ce cas, veuillez indiquer le nom, adresse et numéro d'identification fiscale de la société tête de groupe :

G COMPTABILITE INFORMATISEE

L'entreprise dispose-t-elle d'une comptabilité informatisée ? OUI Si oui, indication du logiciel utilisé : CEGID

Nom et coordonnées - du prestataire :	ECF <input type="checkbox"/>	Viseur conventionné <input type="checkbox"/>	Visa : CGA <input type="checkbox"/>
- du comptable : M VEILLET franck TOURRES 30170 POMPIGNAN			
			Tél : 0450399250
- du conseil :			
			Tél :
- du CGA ou du viseur conventionné :			
			Tél :
- N° d'agrément :			

Cegid Group

SAS CARRIERE SUD POMPIGNAN

H RÉPARTITION DES PRODUITS DES ACTIONS ET PARTS SOCIALES, AINSI QUE DES REVENUS ASSIMILÉS DISTRIBUÉS

Montant global brut des distributions ⁽¹⁾	Payées par la société elle-même	a	Payées par un établissement chargé du service des titres	b
Montant des distributions correspondant à des rémunérations ou avantages dont la société ne désigne pas le (les) bénéficiaire (s) ⁽²⁾			(c)	
Montant des prêts, avances ou acomptes consentis aux associés, actionnaires et porteurs de parts, soit directement, soit par personnes interposées			(d)	
Montant des distributions autres que celles visées en (a), (b), (c) et (d) ci-dessus ⁽³⁾				(e)
				(f)
				(g)
				(h)
Montant des revenus distribués éligibles à l'abattement de 40 % prévu au 2° du 3 de l'article 158 du CGI ⁽⁴⁾			(i)	
Montant des revenus distribués non éligibles à l'abattement de 40 % prévu au 2° du 3 de l'article 158 du CGI			(j)	
Montant des revenus répartis ⁽⁵⁾			Total (a à h)	

I RÉMUNÉRATIONS NETTES VERSÉES AUX MEMBRES DE CERTAINES SOCIÉTÉS (si ce cadre est insuffisant, joindre un état du même modèle)

Nom, prénoms, domicile et qualité (art. 48-1 à 6 ann. III au CGI) : – SARL – tous les associés ; – SCA – associés gérants ; – SNC ou SCS – associés en nom ou commandités ; – SEP et sté de copropriétaires de navires – associés, gérants ou coparticipants.	Pour les S.A.R.L.	Sommes versées, au cours de la période retenue pour l'assiette de l'impôt sur les sociétés, à chaque associé, gérant ou non, désigné col. 1 à titre de traitements, émoluments, indemnités, remboursements forfaitaires de frais ou autres rémunérations de ses fonctions dans la société.						
	Nombre de parts sociales appartenant à chaque associé en toute propriété ou en usufruit	Année au cours de laquelle le versement a été effectué	Montant des sommes versées :					
			à titre de traitements émoluments et indemnités proprement dits	à titre de frais de représentation, de mission et de déplacement		à titre de frais professionnels autres que ceux visés dans les colonnes 5 et 6		
1	2	3	4	5	6	7	8	

J DIVERS

* NOM ET ADRESSE DU PROPRIÉTAIRE DU FONDS (en cas de gérance libre)

* ADRESSES DES AUTRES ÉTABLISSEMENTS (Si ce cadre est insuffisant, joindre un état du même modèle)

K CADRE NE CONCERNANT QUE LES ENTREPRISES PLACÉES SOUS LE RÉGIME SIMPLIFIÉ D'IMPOSITION

RÉMUNÉRATIONS	Montant brut des salaires, abstraction faite des sommes comprises dans les DADS et versées aux apprentis sous contrat et aux handicapés ^(a)		
	Rétrocessions d'honoraires, de commissions et de courtages ^(b)		
MVLT imposées	à 0 %	à 15 %	à 19 %
MVLT restant à reporter à l'ouverture de l'exercice			
MVLT imputée sur les PVLVT de l'exercice			
MVLT réalisée au cours de l'exercice			
MVLT restant à reporter			

L CADRE NE CONCERNANT QUE LES ORGANISMES BÉNÉFICIAIRES DE DONS

Montant cumulé des dons et versements mentionnés sur les reçus, attestations ou tous autres documents et perçus au titre de l'exercice	
Nombre de reçus, attestations ou tous autres documents délivrés au titre de l'exercice	

RELEVÉ DE FRAIS GÉNÉRAUX

ANNÉE 2021 ou exercice

Désignation de l'entreprise SAS CARRIERE SUD POMPIGNAN

du 01012021

Adresse TOURRES 30170 POMPIGNAN

au 31122021

A - FRAIS ALLOUÉS DIRECTEMENT OU INDIRECTEMENT AUX PERSONNES LES MIEUX RÉMUNÉRÉES : v. notice ①

NOM, PRÉNOM ET EMPLOI OCCUPÉ		ADRESSE COMPLÈTE
1	M Responsable commercial	16 63118 CEBAZAT FRA
2	M Conducteurs d'engins	13B 30170 ST-HIPPOLYTE-DU-FORT FRA
3	M Manoeuvre	560 39480 MONTFERRUE-SUR-LEZ
4	M Chaf de carrière	3 Résidence Mille Pertuis 30160 SAUVE FRA
5	MME Assistante administrative	10 30610 SAUVE FRA
6		
7		
8		
9		
10		

RÉMUNÉRATIONS DIRECTES OU INDIRECTES (dans l'ordre du tableau ci-dessus)

Montant des rémunérations de toute nature (v. notice ②)	Montant des indemnités et allocations diverses (v. notice ③)	Valeur des avantages en nature (v. notice ④)	Montant des remboursements de dépenses à caractère personnel (v. notice ⑤)	TOTAL DES COLONNES 1 à 4	Frais de voyages et de déplacements (v. notice ⑥)	DÉPENSES ET CHARGES AFFÉRENTES		TOTAL DES COLONNES 5 à 8
						aux véhicules et autres biens (v. notice ⑦)	aux immeubles non affectés à l'exploitation (v. notice ⑧)	
1	2	3	4	5	6	7	8	9
1								
2								
3								
4								
5								
6								
7								
8								
9								
10								
**								

**** TOTAUX**

B - AUTRES FRAIS

	10
Cadeaux de toute nature, à l'exception des objets conçus spécialement pour la publicité, et dont la valeur unitaire ne dépasse pas le seuil autorisé par bénéficiaire (toutes taxes comprises)	
Frais de réception, y compris les frais de restaurant et de spectacles, qui se rattachent à la gestion de l'entreprise et dont la charge lui incombe normalement	
Total	

C - ÉLÉMENTS DE RÉFÉRENCE (v. notice ①) :

Total des dépenses		Bénéfices imposables ⑨	
- de l'exercice 2021.. (total col. 9 + total col. 10) ⑩		- de l'exercice 2021.. ⑩	(22 326.18)
- de l'exercice précédent ⑩	176 916.67	- de l'exercice précédent ⑩	10 806.61

Nom et qualité du signataire MR Bernard CHAVAZ
Gérant

À POMPIGNAN, le 05052022

Signature ,

Les montants sont arrondis à l'unité la plus proche.

REDUCTIONS ET CREDITS D'IMPOTS DE L'EXERCICE

2069RCI

SAS CARRIERE SUD POMPIGNAN
421712449 IS1

Au titre de l'année N

31/12/2021

Régime d'intégration fiscale (article 223 A du CGI) : La société mère du groupe doit souscrire le formulaire N° 2069RCI pour chacune des sociétés du groupe y compris sa propre déclaration (article 49 septies Q de l'annexe III au CGI). Si vous êtes la société mère, cocher la case		
Désignation et n° siren de la société membre de groupe pour laquelle les réductions et crédits d'impôts sont déclarés. (y compris pour les crédits et réductions d'impôts de la société mère)	Néant	X
	PME au sens communautaire	

I – REDUCTIONS ET CREDITS D'IMPOTS DISPENSES DE DECLARATION SPECIALE

Crédit d'impôt	Montant

Réduction d'impôt en faveur du mécénat – montant des dons et versements consentis à des organismes dont le siège est situé au sein de l'UE ou de l'EEE	
Dont montant des dons au profit de la reconstruction de Notre-Dame de Paris	
Dont montant versés aux fédérations ou unions d'organismes ayant pour objet exclusif de fédérer, d'organiser, de représenter et de promouvoir les organismes agréés en vue du financement des PME	

Crédit d'impôt pour la compétitivité et l'emploi (complément)

Dont montant préfinancé	
Montant total des rémunérations versées n'excédant pas 2,5 SMIC et ouvrant droit à crédit d'impôt versées à des salariés affectés à des exploitations situées à Mayotte	
Montant des rémunérations éligibles à la majoration pour les salariés des professions pour lesquelles le paiement des congés et des charges sur les indemnités de congés est mutualisé entre les employeurs affiliés obligatoirement aux caisses de compensation prévue à l'article L.3141-30 du code du travail	
Quote-part de crédit d'impôt résultant de la participation de l'entreprise dans des sociétés de personnes ou groupements assimilés	

II – CREDITS D'IMPOTS AVEC DEPOT OBLIGATOIRE D' UNE DECLARATION SPECIALE

Crédit d'impôt	Montant

Crédit d'impôt en faveur de la recherche – dont montant du crédit d'impôt pour les dépenses situées dans les DOM
PRECISIONS SUR L'UTILISATION DES CREDITS D'IMPOTS (Utilisation de la valeur AUT – Autres crédits d'impôts)

--

III – CAS PARTICULIERS

	Crédit d'impôt	Montant
CI déposé en cas de cessation au titre de l'année N		
CI déposé au titre de l'année civile N-2, N-1 en cas d'exercice de plus de 12 mois		

Annexe à la 2069RCI pour les entreprises ayant effectué au cours de l'exercice plus de 10 000 € de dons et versements ouvrant droit à la réduction d'impôt prévue à l'article 238 bis du code général des impôts.

IV – MECENAT – LISTE DES BENEFICIAIRES FINAUX

Montant des dons	Date de versement	Bénéficiaire		Intermédiaire		Valeur de la contrepartie
		N° SIREN ou RNA	Nom et adresse	N° SIREN ou RNA	Nom et adresse	

Année 2022

Désignation de l'entreprise : SAS CARRIERE SUD POMPIGNAN		Durée de l'exercice exprimée en nombre de mois 12.00						
Adresse de l'entreprise : TOURRES 30170 POMPIGNAN		Durée de l'exercice précédent 12.00						
Numéro SIRET* 4 2 1 7 1 2 4 4 9 0 0 0 2 2			Néant <input type="checkbox"/> *					
		Exercice N clos le, 31122022		N-1, 31122021				
		Brut 1		Amortissements, provisions 2				
		Net 3		Net 4				
Capital souscrit non appelé (I)		AA						
ACTIF IMMOBILISÉ*	IMMOBILISATIONS INCORPORELLES	Frais d'établissement *	AB	AC				
		Frais de développement *	CX	CQ				
		Concessions, brevets et droits similaires	AF	AG	6 947.00	6 947.00		
		Fonds commercial (1)	AH	AI				
		Autres immobilisations incorporelles	AJ	AK				
		Avances et acomptes sur immobilisations incorporelles	AL	AM				
	IMMOBILISATIONS CORPORELLES	Terrains	AN	AO	38 830.01	10 877.27	27 952.74	31 835.74
		Constructions	AP	AQ	360 247.85	35 285.25	324 962.60	1 327.02
		Installations techniques, matériel et outillage industriels	AR	AS	655 356.26	287 185.85	368 170.41	107 602.90
		Autres immobilisations corporelles	AT	AU	134 555.21	104 691.75	29 863.46	33 206.13
		Immobilisations en cours	AV	AW				225 033.71
		Avances et acomptes	AX	AY				
	IMMOBILISATIONS FINANCIERES (2)	Participations évaluées selon la méthode de mise en équivalence	CS	CT				
		Autres participations	CU	CV				
		Créances rattachées à des participations	BB	BC				
		Autres titres immobilisés	BD	BE				
		Prêts	BF	BG				
Autres immobilisations financières*		BH	BI					
TOTAL (II)		BJ	BK	1 195 936.33	444 987.12	750 949.21	399 005.50	
ACTIF CIRCULANT	STOCKS *	Matières premières, approvisionnements	BL	BM			2 790.33	
		En cours de production de biens	BN	BO	75 000.00		75 000.00	75 000.00
		En cours de production de services	BP	BQ				
		Produits intermédiaires et finis	BR	BS	290 205.70		290 205.70	339 170.06
		Marchandises	BT	BU				
	Avances et acomptes versés sur commandes	BV	BW					
	CRÉANCES	Clients et comptes rattachés (3)*	BX	BY	257 844.61		257 844.61	189 813.23
		Autres créances (3)	BZ	CA	55 171.63		55 171.63	45 595.39
		Capital souscrit et appelé, non versé	CB	CC				
	DIVERS	Valeurs mobilières de placement (dont actions propres :)	CD	CE				
Disponibilités		CF	CG	56 218.08		56 218.08	52 584.19	
Comptes de régularisation	Charges constatées d'avance (3)*	CH	CI	976.92		976.92	379.93	
	TOTAL (III)	CJ	CK	735 416.94		735 416.94	705 333.13	
	Frais d'émission d'emprunt à étaler (IV)	CW						
	Primes de remboursement des obligations (V)	CM						
	Ecarts de conversion actif* (VI)	CN						
TOTAL GÉNÉRAL (I à VI)		CO	IA	1 931 353.27	444 987.12	1 486 366.15	1 104 338.63	
Renvois : (1) Dont droit au bail :		(2) part à moins d'un an des immobilisations financières nettes :		(3) Part à plus d'un an		CP	CR	
Clause de réserve de propriété :*	Immobilisations :	Stocks :		Créances :				

Formulaire obligatoire (article 53 A
du Code général des impôts)

Désignation de l'entreprise		SAS CARRIERE SUD POMPIGNAN		Néant <input type="checkbox"/> *	
		Exercice N		Exercice N - 1	
CAPITAUX PROPRES	Capital social ou individuel (1)* (Dont versé :100.000.00.....)	DA	100 000.00	100 000.00	
	Primes d'émission, de fusion, d'apport, ...	DB			
	Ecart de réévaluation (2)* (dont écart d'équivalence EK)	DC			
	Réserve légale (3)	DD	904.50	904.50	
	Réserves statutaires ou contractuelles	DE			
	Réserves réglementées (3)* (Dont réserve spéciale des provisions pour fluctuation des cours B1)	DF			
	Autres réserves (Dont réserve relative à l'achat d'œuvres originales d'artistes vivants* EJ)	DG	93 199.84	118 317.02	
	Report à nouveau	DH			
	RÉSULTAT DE L'EXERCICE (bénéfice ou perte)	DI	(164 203.25)	(25 117.18)	
	Subventions d'investissement	DJ	84 927.50	25 000.00	
	Provisions réglementées *	DK			
		TOTAL (I)	DL	114 828.59	219 104.34
Autres fonds propres	Produit des émissions de titres participatifs	DM			
	Avances conditionnées	DN			
	TOTAL (II)	DO			
Provisions pour risques et charges	Provisions pour risques	DP			
	Provisions pour charges	DQ	131 341.42	105 529.42	
	TOTAL (III)	DR	131 341.42	105 529.42	
DETTES (4)	Emprunts obligataires convertibles	DS			
	Autres emprunts obligataires	DT			
	Emprunts et dettes auprès des établissements de crédit (5)	DU	470 143.44	393 254.16	
	Emprunts et dettes financières divers (Dont emprunts participatifs EI)	DV			
	Avances et acomptes reçus sur commandes en cours	DW	13 610.65	9 197.23	
	Dettes fournisseurs et comptes rattachés	DX	345 512.85	223 345.16	
	Dettes fiscales et sociales	DY	57 541.68	25 660.61	
	Dettes sur immobilisations et comptes rattachés	DZ	135 443.88	75 577.44	
Autres dettes	EA	217 943.64	52 670.27		
Compte régul.	Produits constatés d'avance (4)	EB			
	TOTAL (IV)	EC	1 240 196.14	779 704.87	
	Ecart de conversion passif* (V)	ED			
	TOTAL GÉNÉRAL (I à V)	EE	1 486 366.15	1 104 338.63	
RENOVOIS	(1) Écart de réévaluation incorporé au capital	1B			
	(2) Dont { Réserve spéciale de réévaluation (1959) Ecart de réévaluation libre Réserve de réévaluation (1976)	1C			
		1D			
		1E			
	(3) Dont réserve spéciale des plus-values à long terme *	1F			
(4) Dettes et produits constatés d'avance à moins d'un an	EG	905 355.69	448 795.93		
(5) Dont concours bancaires courants, et soldes créditeurs de banques et CCP	EH				

* Des explications concernant cette rubrique sont données dans la notice n° 2032

Formulaire obligatoire (article 53 A
du Code général des impôts)

Désignation de l'entreprise : SAS CARRIERE SUD POMPIGNAN							Néant <input type="checkbox"/> *		
			Exercice N				Exercice (N - 1)		
			France		Exportations et livraisons intracommunautaires	Total			
PRODUITS D'EXPLOITATION	Ventes de marchandises*		FA		FB		FC	25.00	
	Production vendue	biens *	FD	1 312 263.28	FE	4 112.80	FF	1 316 376.08	958 590.78
		services *	FG	51 190.90	FH		FI	51 190.90	46 996.94
	Chiffres d'affaires nets *		FJ	1 363 454.18	FK	4 112.80	FL	1 367 566.98	1 005 612.72
	Production stockée*						FM	(48 964.36)	18 952.52
	Production immobilisée*						FN	5 922.00	
	Subventions d'exploitation						FO		
	Reprises sur amortissements et provisions, transferts de charges* (9)						FP	18 340.19	3 385.88
	Autres produits (1) (11)						FQ	38.36	28.52
	Total des produits d'exploitation (2) (I)						FR	1 342 903.17	1 027 979.64
CHARGES D'EXPLOITATION	Achats de marchandises (y compris droits de douane)*						FS	2 089.52	1 064.40
	Variation de stock (marchandises)*						FT		
	Achats de matières premières et autres approvisionnements (y compris droits de douane)*						FU	183 388.36	90 708.62
	Variation de stock (matières premières et approvisionnements)*						FV	2 790.33	(2 360.24)
	Autres achats et charges externes (3) (6 bis)*						FW	866 772.15	668 712.15
	Impôts, taxes et versements assimilés*						FX	11 409.21	8 559.57
	Salaires et traitements*						FY	259 823.20	171 629.93
	Charges sociales (10)						FZ	70 159.33	38 094.03
	DOTATIONS D'EXPLOITATION	Sur immobilisations	- dotations aux amortissements*				GA	80 441.74	56 056.21
			- dotations aux provisions*				GB		
		Sur actif circulant : dotations aux provisions*						GC	
	Pour risques et charges : dotations aux provisions						GD		
	Autres charges (12)						GE	16.57	1 687.10
Total des charges d'exploitation (4) (II)						GF	1 476 890.41	1 034 151.77	
1 - RÉSULTAT D'EXPLOITATION (I - II)						GG	(133 987.24)	(6 172.13)	
opérations en commun	Bénéfice attribué ou perte transférée*						GH		
	Perte supportée ou bénéfice transféré*						GI		
PRODUITS FINANCIERS	Produits financiers de participations (5)						GJ		
	Produits des autres valeurs mobilières et créances de l'actif immobilisé (5)						GK		
	Autres intérêts et produits assimilés (5)						GL		
	Reprises sur provisions et transferts de charges						GM		
	Différences positives de change						GN		
	Produits nets sur cessions de valeurs mobilières de placement						GO		
Total des produits financiers (V)						GP			
CHARGES FINANCIÈRES	Dotations financières aux amortissements et provisions*						GQ		
	Intérêts et charges assimilées (6)						GR	7 219.45	3 990.31
	Différences négatives de change						GS		
	Charges nettes sur cessions de valeurs mobilières de placement						GT		
Total des charges financières (VI)						GU	7 219.45	3 990.31	
2 - RÉSULTAT FINANCIER (V - VI)						GV	(7 219.45)	(3 990.31)	
3 - RÉSULTAT COURANT AVANT IMPÔTS (I - II + III - IV + V - VI)						GW	(141 206.69)	(10 162.44)	

(RENVOIS : voir tableau n° 2053) * Des explications concernant cette rubrique sont données dans la notice n° 2023

Désignation de l'entreprise		SAS CARRIERE SUD POMPIGNAN		Néant <input type="checkbox"/> *			
				Exercice N	Exercice N - 1		
PRODUITS EXCEPTIONNELS	Produits exceptionnels sur opérations de gestion			HA			
	Produits exceptionnels sur opérations en capital *			HB	4 822.50	12 748.00	
	Reprises sur provisions et transferts de charges			HC			
	Total des produits exceptionnels (7) (VII)			HD	4 822.50	12 748.00	
CHARGES EXCEPTIONNELLES	Charges exceptionnelles sur opérations de gestion (6 bis)			HE	2 007.05		
	Charges exceptionnelles sur opérations en capital *			HF	0.01	10 135.74	
	Dotations exceptionnelles aux amortissements et provisions			HG	25 812.00	17 567.00	
	Total des charges exceptionnelles (7) (VIII)			HH	27 819.06	27 702.74	
4 - RÉSULTAT EXCEPTIONNEL (VII - VIII)				HI	(22 996.56)	(14 954.74)	
Participation des salariés aux résultats de l'entreprise			(IX)	HJ			
Impôts sur les bénéfices *			(X)	HK			
TOTAL DES PRODUITS (I + III + V + VII)				HL	1 347 725.67	1 040 727.64	
TOTAL DES CHARGES (II + IV + VI + VIII + IX + X)				HM	1 511 928.92	1 065 844.82	
5 - BÉNÉFICE OU PERTE (Total des produits - total des charges)				HN	(164 203.25)	(25 117.18)	
RENVOIS	(1)	Dont produits nets partiels sur opérations à long terme			HO		
	(2)	Dont	produits de locations immobilières		HY		
			produits d'exploitation afférents à des exercices antérieurs (à détailler au (8) ci-dessous)		IG		
	(3)	Dont	- Crédit-bail mobilier *		HP	102 401.16	97 620.27
			- Crédit-bail immobilier		HQ		
	(4)	Dont charges d'exploitation afférentes à des exercices antérieurs (à détailler au (8) ci-dessous)			IH		
	(5)	Dont produits concernant les entreprises liées			IJ		
	(6)	Dont intérêts concernant les entreprises liées			IK		
	(6bis)	Dont dons faits aux organismes d'intérêt général (art.238 bis du C.G.I.)			HX		
	(6ter)	Dont amortissements des souscriptions dans des PME innovantes (art. 217 octies)			RC		
		Dont amortissements exceptionnel de 25% des constructions nouvelles (art. 39 quinquies D)			RD		
	(9)	Dont transferts de charges			A1	18 340.19	
	(10)	Dont cotisations personnelles de l'exploitant (13)			A2		
		Dont montant des cotisations sociales obligatoires hors CSG-CRDS A5					
	(11)	Dont redevances pour concessions de brevets, de licences (produits)			A3		
	(12)	Dont redevances pour concessions de brevets, de licences (charges)			A4		
(13)	Dont primes et cotisations complémentaires personnelles :	facultatifs	A6	obligatoires	A9		
		Dont cotisations facultatives Madelin	A7	Dont cotisations facultatives aux nouveaux plans d'épargne retraite	A8		
joindre en annexe :							
(7)	Détail des produits et charges exceptionnels (Si le nombre de lignes est insuffisant, reproduire le cadre (7) et le			Exercice N			
				Charges exceptionnelles	Produits exceptionnels		
Amendes et pénalités				692.11			
franchises d'assurance				1 314.95			
Dotations aux provisions - remise en état				25 812.00			
Produits de cessions d'actifs					3 000.00		
Quote part de subvention d'investissements virée au résultat					1 822.50		
(8)	Détail des produits et charges sur exercices antérieurs :			Exercice N			
				Charges antérieures	Produits antérieurs		

Désignation de l'entreprise SAS CARRIERE SUD POMPIGNAN										Néant <input type="checkbox"/> *					
CADRE A		IMMOBILISATIONS				Valeur brute des immobilisations au début de l'exercice 1		Augmentations							
								Consécutives à une réévaluation pratiquée au cours de l'exercice ou résultant d'une mise en équivalence 2		Acquisitions, créations, apports et virements de poste à poste 3					
INCORP.	Frais d'établissement et de développement				TOTAL I		CZ		D8		D9				
	Autres postes d'immobilisations incorporelles				TOTAL II		KE	6 947.00	KE		KF				
CORPORELLES	Terrains						KG	38 830.01	KH		KI				
	Constructions	Sur sol propre	Dont Composants	L9			KJ		KK		KL				
		Sur sol d'autrui	Dont Composants	M1			KM		KN		KO	320 764.10			
	Installations générales, agencements et aménagements des constructions *		Dont Composants	M2			KP	33 561.75	KQ		KR	5 922.00			
	Installations techniques, matériel et outillage industriels		Dont Composants	M3			KS	341 333.33	KT		KU	317 846.18			
	Autres immobilisations corporelles	Installations générales, agencements, aménagements divers *					KV	10 150.00	KW		KX	12 886.88			
		Matériel de transport*					KY	107 194.80	KZ		LA				
		Matériel de bureau et mobilier informatique					LB	4 323.53	LC		LD				
		Emballages récupérables et divers *					LE		LF		LG				
	Immobilisations corporelles en cours						LH	225 033.71	LI		LJ	355 791.03			
	Avances et acomptes						LK		LL		LM				
	TOTAL III						LN	760 427.13	LO		LP	1 013 210.19			
	FINANCIÈRES	Participations évaluées par mise en équivalence						8G		8M		8T			
Autres participations						8U		8V		8W					
Autres titres immobilisés						IP		IR		IS					
Prêts et autres immobilisations financières						IT		IU		IV					
TOTAL IV						LQ		LR		LS					
TOTAL GÉNÉRAL (I + II + III + IV)						ØG	767 374.13	ØH		ØJ	1 013 210.19				
CADRE B		IMMOBILISATIONS				Diminutions				Valeur brute des immobilisations à la fin de l'exercice 3		Réévaluation légale * ou évaluation par mise en équivalence			
						par virement de poste à poste 1		par cessions à des tiers ou mises hors service ou résultant d'une mise en équivalence 2				Valeur d'origine des immobilisations en fin d'exercice 4			
INCORP.	Frais d'établissement et de développement				TOTAL I		IN		CØ		DØ		D7		
	Autres postes d'immobilisations incorporelles				TOTAL II		IO		LV	6 947.00	LW	6 947.00	IX		
CORPORELLES	Terrains						IP		LX		LY	38 830.01	LZ		
	Constructions	Sur sol propre					IQ		MA		MB		MC		
		Sur sol d'autrui						IR		MD		ME	320 764.10	MF	
		Inst. gales, agencés et am. des constructions						IS		MG		MH	39 483.75	MI	
	Installations techniques, matériel et outillage industriels						IT		MJ	3 823.25	MK	655 356.26	ML		
	Autres immobilisations corporelles	Inst. gales., agencés, aménagements divers						IU		MM		MN	23 036.88	MO	
		Matériel de transport						IV		MP		MQ	107 194.80	MR	
		Matériel de bureau et informatique, mobilier						IW		MS		MT	4 323.53	MU	
		Emballages récupérables et divers *						IX		MV		MW		MX	
	Immobilisations corporelles en cours						MY		MZ	580 824.74	NA		NB		
Avances et acomptes						NC		ND		NE		NF			
TOTAL III						IY		NG	584 647.99	NH	1 188 989.33	NI			
FINANCIÈRES	Participations évaluées par mise en équivalence						IZ		ØU		M7		ØW		
	Autres participations						IØ		ØX		ØY		ØZ		
	Autres titres immobilisés						I1		2B		2C		2D		
	Prêts et autres immobilisations financières						I2		2E		2F		2G		
	TOTAL IV						I3		NJ		NK		2H		
TOTAL GÉNÉRAL (I + II + III + IV)						I4		ØK	584 647.99	ØL	1 195 936.33	ØM			

Désignation de l'entreprise <u>SAS CARRIERE SUD POMPIGNAN</u>										Néant <input type="checkbox"/> *													
CADRE A																							
SITUATIONS ET MOUVEMENTS DE L'EXERCICE DES AMORTISSEMENTS TECHNIQUES (OU VENANT EN DIMINUTION DE L'ACTIF) *																							
IMMOBILISATIONS AMORTISSABLES			Montant des amortissements au début de l'exercice			Augmentations : dotations de l'exercice			Diminutions : amortissements afférents aux éléments sortis de l'actif et reprises			Montant des amortissements à la fin de l'exercice											
Frais d'établissement et de développement			CY				EL				EM				EN								
Fonds commercial			RE				RF				RI				RJ								
Autres immobilisations incorporelles			PE	6 947.00			PF				PG				PH	6 947.00							
TOTAL I			RK	6 947.00			RM				RN				RO	6 947.00							
Terrains			PI	6 994.27			PJ	3 883.00			PK				PL	10 877.27							
Constructions	Sur sol propre		PM				PN				PO				PQ								
	Sur sol d'autrui		PR				PS	2 172.54			PT				PU	2 172.54							
	Inst. générales, agencements, aménagement des constructions		PV	32 234.73			PW	877.98			PX				PY	33 112.71							
Installations techniques, matériel et outillage industriels			PZ	233 730.43			QA	57 278.67			QB	3 823.25			QC	287 185.85							
Autres immobilisations	Inst. générales., agencements, aménagement divers		QD	4 171.23			QE	1 396.31			QF				QG	5 567.54							
	Matériel de transport		QH	80 729.19			QI	14 433.24			QJ				QK	95 162.43							
corporelles	Matériel de bureau et informatique, mobilier		QL	3 561.78			QM	400.00			QN				QO	3 961.78							
	Emballages récupérables et divers		QP				QR				QS				QT								
TOTAL II			QU	361 421.63			QV	80 441.74			QW	3 823.25			QX	438 040.12							
TOTAL GÉNÉRAL (I + II)			ØN	368 368.63			ØP	80 441.74			ØQ	3 823.25			ØR	444 987.12							
CADRE B																							
VENTILATION DES MOUVEMENTS AFFECTANT LA PROVISION POUR AMORTISSEMENTS DÉROGATOIRES																							
Immobilisations amortissables	DOTATIONS						REPRISES						Mouvement net des amortissements à la fin de l'exercice										
	Colonne 1 Différentiel de durée et autres		Colonne 2 Mode dégressif		Colonne 3 Amortissement fiscal exceptionnel		Colonne 4 Différentiel de durée et autres		Colonne 5 Mode dégressif		Colonne 6 Amortissement fiscal exceptionnel												
Frais établissements	M9			N1			N2			N3			N4			N5			N6				
Fonds commercial	RP			RQ			RR			RS			RT			RU			RV				
Autres immob. incorporelles	N7			N8			P6			P7			P8			P9			Q1				
TOTAL I	RW			RX			RY			RZ			SB			SC			SD				
Terrains	Q2			Q3			Q4			Q5			Q6			Q7			Q8				
Constructions	Sur sol propre		Q9			R1			R2			R3			R4			R5			R6		
	Sur sol d'autrui		R7			R8			R9			S1			S2			S3			S4		
	Ins. gales, agenc et am. des const.		S5			S6			S7			S8			S9			T1			T2		
Inst. techniques mat. et outillage		T3			T4			T5			T6			T7			T8			T9			
Autres immobilisations corporelles	Inst. gales, agenc am. divers		U1			U2			U3			U4			U5			U6			U7		
	Matériel de transport		U8			U9			V1			V2			V3			V4			V5		
	Mat. bureau et inform. mobilier		V6			V7			V8			V9			W1			W2			W3		
	Emballages récup. et divers		W4			W5			W6			W7			W8			W9			X1		
TOTAL II			X2			X3			X4			X5			X6			X7			X8		
Frais d'acquisition de titres de participation TOTAL III			NL							NM									NO				
Total général (I+II+III)			NP			NQ			NR			NS			NT			NU			NV		
Total général non ventilé (NP+NQ+NR)			NW			Total général non ventilé (NS+NT+NU)			NY			Total général non ventilé (NW-NY)			NZ								
CADRE C																							
MOUVEMENTS DE L'EXERCICE AFFECTANT LES CHARGES RÉPARTIES SUR PLUSIEURS EXERCICES*				Montant net au début de l'exercice				Augmentations				Dotations de l'exercice aux amortissements				Montant net à la fin de l'exercice							
Frais d'émission d'emprunt à étaler												Z9				Z8							
Primes de remboursement des obligations												SP				SR							

Formulaire obligatoire (article 53 A
du Code général des impôts)

Nature des provisions		Montant au début de l'exercice 1	AUGMENTATIONS : Dotations de l'exercice 2	DIMINUTIONS : Reprises de l'exercice 3	Montant à la fin de l'exercice 4			
Provisions réglementées	Provisions pour reconstitution des gisements miniers et pétroliers *	3T	TA	TB	TC			
	Provisions pour investissement (art. 237 bis A-II) *	3U	TD	TE	TF			
	Provisions pour hausse des prix (1) *	3V	TG	TH	TI			
	Amortissements dérogatoires	3X	TM	TN	TO			
	Dont majorations exceptionnelles de 30 %	D3	D4	D5	D6			
	Provisions pour prêts d'installation (art. 39 quinquies H du CGI)	IJ	IK	IL	IM			
	Autres provisions réglementées (1)	3Y	TP	TQ	TR			
	TOTAL I	3Z	TS	TT	TU			
Provisions pour risques et charges	Provisions pour litiges	4A	4B	4C	4D			
	Provisions pour garanties données aux clients	4E	4F	4G	4H			
	Provisions pour pertes sur marchés à terme	4J	4K	4L	4M			
	Provisions pour amendes et pénalités	4N	4P	4R	4S			
	Provisions pour pertes de change	4T	4U	4V	4W			
	Provisions pour pensions et obligations similaires	4X	4Y	4Z	5A			
	Provisions pour impôts (1)	5B	5C	5D	5E			
	Provisions pour renouvellement des immobilisations *	5F	5H	5J	5K			
	Provisions pour gros entretien et grandes révisions	EO	EP	EQ	ER			
	Provisions pour charges sociales et fiscales sur congés à payer *	5R	5S	5T	5U			
	Autres provisions pour risques et charges (1)	5V	105 529.42	5W	25 812.00	5X	5Y	131 341.42
	TOTAL II	5Z	105 529.42	TV	25 812.00	TW	TX	131 341.42
Provisions pour dépréciation	sur immobilisations { – incorporelles – corporelles – titres mis en équivalence – titres de participation – autres immobilisations financières (1)*	6A	6B	6C	6D			
		6E	6F	6G	6H			
		02	03	04	05			
		9U	9V	9W	9X			
		06	07	08	09			
	Sur stocks et en cours	6N	6P	6R	6S			
	Sur comptes clients	6T	6U	6V	6W			
	Autres provisions pour dépréciation (1) *	6X	6Y	6Z	7A			
	TOTAL III	7B	TY	TZ	UA			
	TOTAL GÉNÉRAL (I + II + III)	7C	105 529.42	UB	25 812.00	UC	UD	131 341.42
Dont dotations et reprises	{ – d'exploitation – financières – exceptionnelles	UE	UF					
		UG	UH					
		UJ	UK	25 812.00				
Titres mis en équivalence : montant de la dépréciation à la clôture de l'exercice calculé selon les règles prévues à l'article 39-1-5° du C.G.I					10			

(1) à détailler sur feuillet séparé selon l'année de constitution de la provision ou selon l'objet de la provision.

NOTA : Les charges à payer ne doivent pas être mentionnées sur ce tableau mais être ventilées sur l'état détaillé des charges à payer dont la production est prévue par l'article 38 II de l'annexe III au CGI.

* Des explications concernant cette rubrique sont données dans la notice n° 2032

Formulaire obligatoire (article 53 A
du Code général des impôts)

		Désignation de l'entreprise : SAS CARRIERE SUD POMPIGNAN				Néant <input type="checkbox"/> *		
CADRE A		ÉTAT DES CRÉANCES		Montant brut 1		A 1 an au plus 2	A plus d'un an 3	
DE L'ACTIF IMMOBILISÉ	Créances rattachées à des participations		UL		UM		UN	
	Prêts (1) (2)		UP		UR		US	
	Autres immobilisations financières		UT		UV		UW	
DE L'ACTIF CIRCULANT	Clients douteux ou litigieux		VA	14 953.82		14 953.82		
	Autres créances clients		UX	242 890.79		242 890.79		
	Créance représentative de titres (Provision pour dépréciation prêts ou remis en garantie * (antérieurement constituée* UO)		ZI					
	Personnel et comptes rattachés		UY	9 538.72		9 538.72		
	Sécurité sociale et autres organismes sociaux		UZ	158.33		158.33		
	Etat et autres collectivités publiques	Impôts sur les bénéfices		VM	675.00		675.00	
		Taxe sur la valeur ajoutée		VB	40 939.69		40 939.69	
		Autres impôts, taxes et versements assimilés		VN				
		Divers		VP	3 446.38		3 446.38	
	Groupe et associés (2)		VC					
	Débiteurs divers (dont créances relatives à des opérations de pension de titres)		VR	413.51		413.51		
Charges constatées d'avance		VS	976.92		976.92			
TOTAUX		VT	313 993.16	VU	313 993.16	VV		
RENOIS	(1)	Montant des – Prêts accordés en cours d'exercice		VD				
		– Remboursements obtenus en cours d'exercice		VE				
	(2)	Prêts et avances consentis aux associés (personnes physiques)		VF				
CADRE B		ÉTAT DES DETTES		Montant brut 1		A 1 an au plus 2	A plus d'1 an et 5 ans au plus 3	A plus de 5 ans 4
Emprunts obligataires convertibles (1)		7Y						
Autres emprunts obligataires (1)		7Z						
Emprunts et dettes auprès des établissements de crédit (1)	à 1 an maximum à l'origine		VG					
	à plus d'1 an à l'origine		VH	470 143.44	148 913.64	278 616.05	42 613.75	
Emprunts et dettes financières divers (1) (2)		8A						
Fournisseurs et comptes rattachés		8B	345 512.85	345 512.85				
Personnel et comptes rattachés		8C	23 915.75	23 915.75				
Sécurité sociale et autres organismes sociaux		8D	20 038.21	20 038.21				
État et autres collectivités publiques	Impôts sur les bénéfices		8E					
	Taxe sur la valeur ajoutée		VW	4 000.00	4 000.00			
	Obligations cautionnées		VX					
collectivités publiques	Autres impôts, taxes et assimilés		VQ	9 587.72	9 587.72			
	Dettes sur immobilisations et comptes rattachés		8J	135 443.88	135 443.88			
Groupe et associés (2)		VI	197 920.61	197 920.61				
Autres dettes (dont dettes relatives à des opérations de pension de titres)		8K	20 023.03	20 023.03				
Dette représentative de titres empruntés ou remis en garantie *		ZZ						
Produits constatés d'avance		8L						
TOTAUX		VY	1 226 585.49	VZ	905 355.69	278 616.05	42 613.75	
RENOIS	(1)	Emprunts souscrits en cours d'exercice		VJ	196 278.86	(2) Montant des divers emprunts et dettes contrac- tés auprès des associés personnes physiques	VL	
		Emprunts remboursés en cours d'exercice		VK	119 389.58	* Des explications concernant cette rubrique sont données dans la notice n° 2032		

Désignation de l'entreprise : SAS CARRIERE SUD POMPIGNAN		Néant <input type="checkbox"/>		Exercice N. clos le : 31/12/2022				
I. RÉINTÉGRATIONS				BÉNÉFICE COMPTABLE DE L'EXERCICE				
Charges non admises en déduction du résultat fiscal	Rémunération du travail de l'exploitant ou des associés (entreprises à l'IR)					WA		
	Avantages personnels non déductibles* (sauf amortissements à porter ligne ci-dessous)	WD		Amortissements excédentaires (art. 39-4 du C.G.I.) et autres amortissements non déductibles	WE	3 149.00		
	Autres charges et dépenses somptuaires (art. 39-4 du C.G.I.)	WF		Taxe sur les véhicules des sociétés (entreprises à l'IS)	WG			
	Fraction des loyers à réintégrer dans le cadre d'un crédit bail immobilier et de levée d'option	RA		(Part des loyers dispensée de réintégration (art. 239 sexies D)	RB)		
	Provisions et charges à payer non déductibles (cf. tableau 2058-B, cadre III)	WI		Charges à payer liées à des états et territoires non coopératifs non déductibles (cf. 2067-BIS)	XX			
	Amendes et pénalités	WJ		Charges financières (art. 39-1-3° et 212 bis) *	XZ			
	Réintégrations prévues à l'article 155 du CGI*					XY		
	Impôt sur les sociétés (cf. page 9 de la notice 2032)					I7		
	Quote-part	Bénéfices réalisés par une société de personnes ou un GIE	WL		Résultats bénéficiaires visés à l'article 209 B du CGI	L7	K7	
	Régimes d'imposition particuliers et impositions différées	Moins-values nettes à long terme	- imposées au taux de 15 % ou de 19 % (12,8 % pour les entreprises soumises à l'impôt sur le revenu)				I8	
- imposées au taux de 0 %				ZN				
Fraction imposable des plus-values réalisées au cours d'exercices antérieurs*		- Plus-values nettes à court terme			WN			
		- Plus-values soumises au régime des fusions			WO			
Écarts de valeurs liquidatives sur OPC* (entreprises à l'IS)						XR		
Réintégrations diverses à détailler sur feuillet séparé DONT *	Intérêts excédentaires (art. 39-1-3 et 212 du C.G.I.)	SU		Zones d'entreprises* (activité exonérée)	SW	WQ		
				Quote-part de 12 % des plus-values à taux zéro	M8			
Réintégration des charges affectées aux activités éligibles au régime de la taxation au tonnage						Y1		
Résultat fiscal afférent à l'activité relevant du régime optionnel de taxation au tonnage						Y3		
					TOTAL I	WR	3 149.00	
II. DÉDUCTIONS				PERTE COMPTABLE DE L'EXERCICE		WS	164 203.25	
Quote-part dans les pertes subies par une société de personnes ou un G.I.E. *						WT		
Provisions et charges à payer non déductibles, antérieurement taxées, et réintégréées dans les résultats comptables de l'exercice (cf. tableau 2058-B, cadre III)						WU		
Régimes d'imposition particuliers et impositions différées	Plus-values nettes à long terme	- imposées au taux de 15 % (12,8 % pour les entreprises soumises à l'impôt sur le revenu)				WV		
		- imposées au taux de 0 %				WH		
		- imposées au taux de 19%				WP		
		- imputées sur les moins-values nettes à long terme antérieures				WW		
		- imputées sur les déficits antérieurs				XB		
	Autres plus-values imposées au taux de 19 %						I6	
	Fraction des plus-values nettes à court terme de l'exercice dont l'imposition est différée*						WZ	
	Régime des sociétés mères et des filiales * (Quote-part des frais et charges restant imposable à déduire des produits nets de participation					2A	XA	
Produits de participations inéligibles au régime des sociétés mères déductibles à hauteur de 99 % (art. 223 B du CGI)						ZX		
Mesures d'incitation	Déduction autorisée au titre des investissements réalisés dans les collectivités d'Outre-mer*.					ZY		
	Majoration d'amortissement*					XD		
	Abattement sur le bénéfice et exonérations*	Reprise d'entreprises en difficultés (44 septies)	K9		Entreprises nouvelles (44 sexies)	L2	XF	
		Zone franche urbaine -TE (44 octies A)	ØV		Sociétés investissement immobilier cotée (art. 208C)	K3		
		Bassin urbain à dynamiser (art 44 sexdecies)	PP		Bassin d'emploi à redynamiser (44 duodécies)	IF		
					Zone de revitalisation rurale (art. 44 quindécies)	PC		
			Jeunes entreprises innovantes (44 sexies A)	L5				
			Zone de restructuration de la défense (44 terdecies)	PA				
			Zone franche d'activités NG (44 quaterdecies)	XC				
			Zone de développement prioritaire (art. 44 septdecies)	PB				
Écarts de valeurs liquidatives sur OPC* (entreprises à l'IS)						XS		
Déductions diverses à détailler sur feuillet séparé	Dont déduction exceptionnelle (art. 39decies)	X9		Dont déduction exceptionnelle pour investissement (art 39 decies F)	YI	XG		
	Dont déduction exceptionnelle pour investissement (art 39 decies A)	YA		Dont déduction exceptionnelle pour investissement (art 39 decies G)	YL			
	Dont déduction exceptionnelle pour investissement (art 39 decies B)	YB		Dont déduct° exception. simulateur de conduite (art 39 decies E)	YH			
	Dont déduction exceptionnelle pour investissement (art 39 decies C)	YC		Créance dégagee par le report en arriere de deficit	ZI			
	Dont déduction exceptionnelle pour investissement (art 39 decies D)	YD						
Déduction des produits affectés aux activités éligibles au régime de la taxation au tonnage						Y2		
III. RÉSULTAT FISCAL					TOTAL II	XH	164 203.25	
Résultat fiscal avant imputation des déficits reportables :				bénéfice (I moins II)	XI	XJ	161 054.25	
				déficit (II moins I)				
Déficit de l'exercice reporté en arrière (entreprises à l'IS)*						ZL		
Déficits antérieurs imputés sur les résultats de l'exercice (entreprises à l'IS)*						XL		
RÉSULTAT FISCAL BÉNÉFICE (ligne XN) ou DÉFICIT reportable en avant (ligne XO)					XN	2023	XO	161 054.25

Désignation de l'entreprise <u>SAS CARRIERE SUD POMPIGNAN</u>		Néant <input type="checkbox"/> *	
I. SUIVI DES DÉFICITS			
Déficits restant à reporter au titre de l'exercice précédent (1)		K4	22 326.62
Déficits transférés de plein droit (art. 209-II-2 du CGI)	K4bis	Nombre d'opérations sur l'exercice (2)	K4ter
Déficits imputés (total lignes XB et XL du tableau 2058-A)		K5	
Déficits reportables (différence K4+K4bis-K5)		K6	22 326.62
Déficits de l'exercice (tableau 2058 A, ligne XO)		YJ	161 054.25
Total des déficits restant à reporter (somme K6 + YJ)		YK	183 380.87
II. INDEMNITÉS POUR CONGÉS À PAYER, CHARGES SOCIALES ET FISCALES CORRESPONDANTES			
Montant déductible correspondant aux droits acquis par les salariés pour les entreprises placées sous le régime de l'article 39-1. 1 ^{er} bis Al. 1 ^{er} du CGI, dotations de l'exercice			ZT
III. PROVISIONS ET CHARGES À PAYER, NON DÉDUCTIBLES POUR L'ASSIETTE DE L'IMPÔT			
(à détailler sur feuillet séparé)		Dotations de l'exercice	Reprises sur l'exercice
Indemnités pour congés à payer, charges sociales et fiscales correspondantes non déductibles pour les entreprises placées sous le régime de l'article 39-1. 1 ^{er} bis Al. 2 du CGI *		ZV	ZW
Provisions pour risques et charges *		8X	8Y
		8Z	9A
		9B	9C
Provisions pour dépréciation *		9D	9E
		9F	9G
		9H	9J
Charges à payer		9K	9L
		9M	9N
		9P	9R
		9S	9T
TOTAUX (YN = ZV à 9S) et (YO = ZW à 9T) à reporter au tableau 2058-A :		YN	YO
		▼ ligne WI	▼ ligne WU

CONSÉQUENCES DE LA MÉTHODE PAR COMPOSANTS (art. 237 septies du CGI)

* Montant de la réintégration ou de la déduction	Montant au début de l'exercice	Imputations	Montant net à la fin de l'exercice
	L1		

Des explications concernant cette rubrique sont données dans la notice n° 2032.

(1) Cette case correspond au montant porté sur la ligne YK du tableau 2058 B déposé au titre de l'exercice précédent.

(2) Indiquer, sur un feuillet séparé, l'identification, opération par opération, du nom de la société (et son n° siren) dont proviennent les déficits et le montant du transfert.

Formulaire obligatoire (article 53 A
du Code général des impôts)

Désignation de l'entreprise <u>SAS CARRIERE SUD POMPIGNAN</u>										Néant <input type="checkbox"/> *			
ORIGINES	Report à nouveau figurant au bilan de l'exercice antérieur à celui pour lequel la déclaration est établie	ØC		AFFECTATIONS	Affectations aux réserves	{ - Réserve légale - Autres réserves	ZB						
	Résultat de l'exercice précédant celui pour lequel la déclaration est établie	ØD	(25 117.18)		ZD		(25 117.18)						
	Prélèvements sur les réserves	ØE			ZE								
					ZF								
	TOTAL I	ØF	(25 117.18)		TOTAL II	ZH	(25 117.18)						
RENSEIGNEMENTS DIVERS													
										Exercice N :		Exercice N - 1 :	
ENGAGEMENTS	— Engagements de crédit-bail mobilier (Précisez le prix de revient des biens pris en crédit-bail)	J7	449 613.33		YQ		205 754.83		311 585.28				
	— Engagements de crédit-bail immobilier				YR								
	— Effets portés à l'escompte et non échus				YS								
DÉTAILS DES POSTES AUTRES ACHATS ET CHARGES EXTERNNES	— Sous-traitance				YT		273 071.24		232 684.54				
	— Locations, charges locatives (dont montant des loyers des biens pris en location pour une durée > 6 mois)	J8	7 690.55		XQ		109 082.09		21 482.94				
	— Personnel extérieur à l'entreprise				YU		85 358.51		62 861.44				
	— Rémunérations d'intermédiaires et honoraires (hors rétrocessions)				SS		40 478.85		52 310.58				
	— Rétrocessions d'honoraires, commissions et courtages				YV								
	— Autres comptes (dont cotisations versées aux organisations syndicales et professionnelles)	ES			ST		358 781.46		299 372.65				
	Total du poste correspondant à la ligne FW du tableau n° 2052					ZJ		866 772.15		668 712.15			
	IMPÔTS ET TAXES	— Taxe professionnelle *, CFE, CVAE				YW		657.00		785.00			
— Autres impôts, taxes et versements assimilés (dont taxe intérieure sur les produits pétroliers)		ZS			9Z		10 752.21		7 774.57				
Total du compte correspondant à la ligne FX du tableau n° 2052					YX		11 409.21		8 559.57				
T.V.A.	— Montant de la T.V.A. collectée				YY		298 380.00		200 873.00				
	— Montant de la T.V.A. déductible comptabilisée au cours de l'exercice au titre des biens et services ne constituant pas des immobilisations				YZ		314 166.00		146 559.37				
DIVERS	— Montant brut des salaires *				ØB		220 999.59						
	— Montant de la plus-value constatée en franchise d'impôt lors de la première option pour le régime simplifié d'imposition *				ØS								
	— Taux d'intérêt le plus élevé servi aux associés à raison des sommes mises à la disposition de la société *				ZK			%		%			
	— Numéro du centre de gestion agréé *	XP					— Filiales et participations: (Liste au 2059-G prévu par art. 38 II de l'ann. III au CGI)				Si oui cocher 1 Sinon 0	ZR	
	— Aides perçues ayant donné droit à la réduction d'impôt prévue au 4 de l'article 238 bis du CGI pour l'entreprise donatrice					RG							
	— Montant de l'investissement reçu qui a donné lieu à amortissement exceptionnel chez l'entreprise investisseur dans le cadre de l'article 217octies					RH							
RÉGIME DE GROUPE *	Société : résultat comme si elle n'avait jamais été membre du groupe.	JA		Plus-values à 15%	JK		Plus-values à 0%	JL					
				Plus-values à 19%	JM		Imputations	JC					
	Groupe : résultat d'ensemble.	JD		Plus-values à 15%	JN		Plus-values à 0%	JO					
				Plus-values à 19%	JP		Imputations	JF					
	Si vous relevez du régime de groupe : indiquer 1 si société mère, 2 si société filiale	JH		N° SIRET de la société mère du groupe	JJ								

(1) Ce cadre est destiné à faire apparaître l'origine et le montant des sommes distribuées ou mises en réserve au cours de l'exercice dont les résultats font l'objet de la déclaration. Il ne concerne donc pas, en principe, les résultats de cet exercice mais ceux des exercices antérieurs, qu'ils aient ou non déjà fait l'objet d'une précédente affectation.

* Des explications concernant cette rubrique sont données dans la notice n° 2032 (et dans la notice n° 2058-NOT pour le régime de groupe).

Désignation de l'entreprise : SAS CARRIERE SUD POMPIGNAN

Néant ***A - DÉTERMINATION DE LA VALEUR RÉSIDUELLE**

Nature et date d'acquisition des éléments cédés*		Valeur d'origine*	Valeur nette réévaluée*	Amortissements pratiqués en franchise d'impôt	Autres amortissements*	Valeur résiduelle
①		②	③	④	⑤	⑥
I. Immobilisations*	1					
	2					
	3					
	4					
	5					
	6					
	7					
	8					
	9					
	10					
	11					
	12					

B - PLUS-VALUES, MOINS-VALUES

Qualification fiscale des plus et moins-values réalisées*

	Prix de vente	Montant global de la plus-value ou de la moins-value	Court terme	Long terme			Plus-values taxables à 19 % (1)
				⑩			
				19 %	15 % ou 12,8 %	0 %	
⑦		⑧	⑨				⑪
I. Immobilisations*	1						
	2						
	3						
	4						
	5						
	6						
	7						
	8						
	9						
	10						
	11						
	12						

II - Autres éléments	13	Fraction résiduelle de la provision spéciale de réévaluation afférente aux éléments cédés	+					
	14	Amortissements irrégulièrement différés se rapportant aux éléments cédés	+					
	15	Amortissements afférents aux éléments cédés mais exclus des charges déductibles par une disposition légale	+					
	16	Amortissements non pratiqués en comptabilité et correspondant à la déduction fiscale pour investissement, définie par les lois de 1966, 1968 et 1975, effectivement utilisée	+					
	17	Provisions pour dépréciation des titres relevant du régime des plus ou moins-values à long terme devenues sans objet au cours de l'exercice						
	18	Dotations de l'exercice aux comptes de provisions pour dépréciation des titres relevant du régime des plus ou moins-values à long terme						
	19	Divers (détail à donner sur une note annexe) *						
	CADRE A : plus ou moins-value nette à court terme (total algébrique des lignes 1 à 19 de la colonne) ⑨							
	CADRE B : plus ou moins-value nette à long terme (total algébrique des lignes 1 à 19 de la colonne) ⑩			(A)	(B) (ventilation par taux)			(C)
	CADRE C : autres plus-values taxables à 19 % ⑪							

* Des explications concernant cette rubrique sont données dans la notice n° 2032

(1) Ces plus-values sont imposables au taux de 19 % en application des articles 238 bis JA, 208 C et 210 E du CGI.

Formulaire obligatoire (article 53 A du Code général des impôts)

Désignation de l'entreprise : SAS CARRIERE SUD POMPIGNAN Néant *

A ÉLÉMENTS ASSUJETTIS AU RÉGIME FISCAL DES PLUS-VALUES À COURT TERME
(à l'exclusion des plus-values de fusion dont l'imposition est prise en charge par les sociétés absorbantes) (cf. cadre B)

Origine		Montant net des plus-values réalisées*	Montant antérieurement réintégré	Montant compris dans le résultat de l'exercice	Montant restant à réintégrer
Plus-values réalisées au cours de l'exercice	Imposition répartie sur 3 ans (entreprises à l'IR)				
	sur 10 ans				
	sur une durée différente (art 39 quaterdecies 1 ter et 1 quater CGI)				
	TOTAL 1				
Plus-values réalisées au cours des exercices antérieurs	Imposition répartie sur 3 ans au titre de N-1	Montant net des plus-values réalisées à l'origine	Montant antérieurement réintégré	Montant rapporté au résultat de l'exercice	Montant restant à réintégrer
	N-2				
	N-1				
	N-2				
	N-3				
	N-4				
	N-5				
	N-6				
	N-7				
	N-8				
	N-9				
	TOTAL 2				

B PLUS-VALUES RÉINTÉGRÉES DANS LES RÉSULTATS DES SOCIÉTÉS BÉNÉFICIAIRES DES APPORTS
 Cette rubrique ne comprend pas les plus-values afférentes aux biens non amortissables ou taxés lors des opérations de fusion ou d'apport.

Plus-values de fusion, d'apport partiel ou de scission (personnes morales soumises à l'impôt sur les sociétés seulement)
 Plus-values d'apport à une société d'une activité professionnelle exercée à titre individuel (toutes sociétés)

Origine des plus-values et date des fusions ou des apports	Montant net des plus-values réalisées à l'origine	Montant antérieurement réintégré	Montant rapporté au résultat de l'exercice	Montant restant à réintégrer
TOTAL				

* Des explications concernant cette rubrique sont données dans la notice n° 2032

Formulaire obligatoire (article 53 A
du Code général des impôts)

Désignation de l'entreprise : SAS CARRIERE SUD POMPIGNAN

Néant *

① Entreprises soumises à l'impôt sur les sociétés

② Entreprises soumises à l'impôt sur le revenu

Rappel de la plus ou moins-value de l'exercice relevant du taux de 15 % ① ou 12,8 % ② .

Gains nets retirés de la cession de titres de sociétés à prépondérance immobilières non cotées
exclus du régime du long terme (art. 219 I a *sexies*-0 bis du CGI) ① *.

Gains nets retirés de la cession de certains titres dont le prix de revient est supérieur à 22,8 M€
(art. 219 I a *sexies*-0 du CGI) ① *.

I - SUIVI DES MOINS-VALUES DES ENTREPRISES SOUMISES À L'IMPÔT SUR LE REVENU

Origine ①	Moins-values à 12,8 % ②	Imputations sur les plus-values à long terme de l'exercice imposables à 12,8 % ③	Solde des moins-values à 12,8 % ④
Moins-values nettes N			
Moins-values nettes à long terme subies au cours des dix exercices antérieurs (montants restant à déduire à la clôture du dernier exercice)	N-1		
	N-2		
	N-3		
	N-4		
	N-5		
	N-6		
	N-7		
	N-8		
	N-9		
	N-10		

II - SUIVI DES MOINS-VALUES À LONG TERME DES ENTREPRISES SOUMISES À L'IMPÔT SUR LES SOCIÉTÉS *

Origine ①	Moins-values		Imputations sur les plus-values à long terme ④	Imputations sur le résultat de l'exercice ⑤	Solde des moins-values à reporter col ⑥ = ② + ③ - ④ - ⑤ ⑥
	À 19 % ou à 15 % ②	À 19% ou 15 % imputables sur le résultat de l'exercice ③			
Moins-values nettes N					
Moins-values nettes à long terme subies au cours des dix exercices antérieurs (montants restant à déduire à la clôture du dernier exercice)	N-1				
	N-2				
	N-3				
	N-4				
	N-5				
	N-6				
	N-7				
	N-8				
	N-9				
	N-10				

* Des explications concernant cette rubrique figurent dans la notice n° 2032-NOT-SD

Désignation de l'entreprise : SAS CARRIERE SUD POMPIGNAN					Néant <input checked="" type="checkbox"/> *	
I SITUATION DU COMPTE AFFECTÉ A L'ENREGISTREMENT DE LA RÉSERVE SPÉCIALE POUR L'EXERCICE N						
		Sous-comptes de la réserve spéciale des plus-values à long terme				
		taxées à 10 %	taxées à 15 %	taxées à 18 %	taxées à 19 %	taxées à 25 %
Montant de la réserve spéciale à la clôture de l'exercice précédent (N - 1)	1					
Réserves figurant au bilan des sociétés absorbées au cours de l'exercice	2					
TOTAL (lignes 1 et 2)	3					
Prélèvements opérés	{ - donnant lieu à complément d'impôt sur les sociétés - ne donnant pas lieu à complément d'impôt sur les sociétés	4				
		5				
TOTAL (lignes 4 et 5)	6					
Montant de la réserve spéciale à la clôture de l'exercice (ligne 3 - ligne 6)	7					
II RÉSERVE SPÉCIALE DES PROVISIONS POUR FLUCTUATION DES COURS* (5^e,6^e,7^e alinéas de l'art. 39-1-5^e du CGI)						
montant de la réserve à l'ouverture de l'exercice ①	réserve figurant au bilan des sociétés absorbées au cours de l'année ②	montants prélevés sur la réserve		montant de la réserve à la clôture de l'exercice ⑤		
		donnant lieu à complément d'impôt ③	ne donnant pas lieu à complément d'impôt ④			

* Des explications concernant cette rubrique sont données dans la notice n° 2032.

Désignation de l'entreprise : <u>SAS CARRIERE SUD POMPIGNAN</u>										Néant <input type="checkbox"/> *					
Exercice ouvert le :01.01.2022..... et clos le :31.12.2022.....										Durée en nombre de mois <u>12.00</u>					
DECLARATION DES EFFECTIFS															
Effectifs moyens du personnel										YP	6.58				
Dont apprentis										YF					
Dont handicapés										YG					
Effectifs affectés à l'activité artisanale										RL					
CALCUL DE LA VALEUR AJOUTEE															
I Chiffre d'affaires de référence CVAE															
Ventes de produits fabriqués, prestations de services et marchandises										OA	1 367 566.98				
Redevances pour concessions, brevets, licences et assimilés										OK					
Plus-values de cession d'éléments d'immobilisations corporelles et incorporelles, si rattachées à une activité normale et courante										OL					
Refacturations de frais inscrites au compte de transfert de charges										OT	6 024.60				
TOTAL 1										OX	1 373 591.58				
II Autres produits à retenir pour le calcul de la valeur ajoutée															
Autres produits de gestion courante (hors quote-parts de résultat sur opérations faites en commun)										OH	38.36				
Production immobilisée à hauteur des seules charges déductibles ayant concouru à sa formation										OE	5 922.00				
Subventions d'exploitation reçues										OF					
Variation positive des stocks										OD					
Transferts de charges déductibles de la valeur ajoutée										OI					
Rentrées sur créances amorties lorsqu'elles se rapportent au résultat d'exploitation										XT					
TOTAL 2										OM	5 960.36				
III Charges à retenir pour le calcul de la valeur ajoutée															
Achats										ON	215 318.08				
Variation négative des stocks										OQ	51 754.69				
Services extérieurs, à l'exception des loyers et des redevances										OR	625 448.70				
Loyers et redevances, à l'exception de ceux afférents à des immobilisations corporelles mises à disposition dans le cadre d'une convention de location-gérance ou de crédit-bail ou encore d'une convention de location de plus de 6 mois.										OS	85 664.00				
Taxes déductibles de la valeur ajoutée										OZ					
Autres charges de gestion courante (hors quote-parts de résultat sur opérations faites en commun)										OW	16.57				
Charges déductibles de la valeur ajoutée afférente à la production immobilisée déclarée										OU					
Fraction déductible de la valeur ajoutée des dotations aux amortissements afférentes à des immobilisations corporelles mises à disposition dans le cadre d'une convention de location-gérance ou de crédit-bail ou encore d'une convention de location de plus de 6 mois										O9					
Moins-values de cession d'immobilisations corporelles et incorporelles si attachées à une activité normale et courante										OY					
TOTAL 3										OJ	978 202.04				
IV Valeur ajoutée produite															
Calcul de la Valeur Ajoutée										TOTAL 1 + TOTAL 2 - TOTAL 3		OG	401 349.90		
V Cotisation sur la valeur ajoutée des entreprises															
Valeur ajoutée assujettie à la CVAE (à reporter sur le 1330-CVAE pour multi-établissements et sur les formulaires n°s 1329-AC et 1329-DEF). Si la VA calculée est négative, il convient de reporter un montant égal à 0 au cadre C des formulaires n°s 1329-AC et 1329-DEF)										SA	401 349.90				
Cadre réservé au mono établissement au sens de la CVAE															
Les entreprises effectuant uniquement des opérations à caractères agricoles n'entrant pas dans le champ de la CVAE ne doivent pas compléter ce cadre. Si vous êtes assujettis à la CVAE et un mono-établissement au sens de la CVAE, veuillez compléter le cadre ci-dessous et la case SA, vous serez alors dispensé du dépôt de la déclaration n° 1330 CVAE.															
MONO ÉTABLISSEMENT au sens de la CVAE										EV					
Chiffre d'affaires de référence CVAE (report de la ligne OX, le cas échéant ajusté à 12 mois)										GX					
Effectifs au sens de la CVAE										EY					
Chiffre d'affaires du groupe économique (art. 223 A du CGI)										HX					
Période de référence				GY		/		/		GZ		/		/	
Date de cessation				HR		/		/				/			

Formulaire obligatoire
(article 38 de l'ann. III au CGI)

N° de dépôt

(liste des personnes ou groupements de personnes de droit ou de fait
détenant directement au moins 10 % du capital de la société)1
1 (1)Néant *

EXERCICE CLOS LE 31122022 N° SIRET 4 2 1 7 1 2 4 4 9 0 0 2 2

DÉNOMINATION DE L'ENTREPRISE SAS CARRIERE SUD POMPIGNAN

ADRESSE (voie) TOURRES

CODE POSTAL 30170 VILLE POMPIGNAN

Nombre total d'associés ou actionnaires personnes morales de l'entreprise	P1	2.00	Nombre total de parts ou d'actions correspondantes	P3	500.00
Nombre total d'associés ou actionnaires personnes physiques de l'entreprise	P2		Nombre total de parts ou d'actions correspondantes	P4	

I – CAPITAL DÉTENU PAR LES PERSONNES MORALES :

Forme juridique SAS Dénomination CARRIERES DE FRANCE

N° SIREN (si société établie en France) 804728533 % de détention 50.00 Nb de parts ou actions 250.00

Adresse : N° 423 Voie ch. DE BALME

Code Postal 74100 Commune ETREMBIERES Pays FRA

Forme juridique SARL Dénomination ARAUJO GENIE CIVIL

N° SIREN (si société établie en France) 503842239 % de détention 50.00 Nb de parts ou actions 250.00

Adresse : N° Voie

Code Postal 48000 Commune MENDE Pays FRA

Forme juridique Dénomination

N° SIREN (si société établie en France) % de détention Nb de parts ou actions

Adresse : N° Voie

Code Postal Commune Pays

Forme juridique Dénomination

N° SIREN (si société établie en France) % de détention Nb de parts ou actions

Adresse : N° Voie

Code Postal Commune Pays

II – CAPITAL DÉTENU PAR LES PERSONNES PHYSIQUES :

Titre (2) Nom patronymique Prénom(s)

Nom marital % de détention Nb de parts ou actions

Naissance : Date N° Département Commune Pays

Adresse : N° Voie

Code Postal Commune Pays

Titre (2) Nom patronymique Prénom(s)

Nom marital % de détention Nb de parts ou actions

Naissance : Date N° Département Commune Pays

Adresse : N° Voie

Code Postal Commune Pays

(1) Lorsque le nombre d'associés excède le nombre de lignes de l'imprimé, utiliser un ou plusieurs tableaux supplémentaires. Dans ce cas, il convient de numérotter chaque tableau en haut et à gauche de la case prévue à cet effet et de porter le nombre total de tableaux souscrits en bas à droite de cette même case.

(2) Indiquer : M pour Monsieur, MME pour Madame.

* Des explications concernant cette rubrique sont données dans la notice n° 2032

Formulaire obligatoire
(art. 38 de l'ann. III au C.G.I.)(liste des personnes ou groupements de personnes de droit ou de fait
dont la société détient directement au moins 10 % du capital)

1
1

(1)

Néant *

N° de dépôt

EXERCICE CLOS LE 31122022

N° SIRET 4 2 1 7 1 2 4 4 9 0 0 0 2 2

DÉNOMINATION DE L'ENTREPRISE SAS CARRIERE SUD POMPIGNAN

ADRESSE (voie) TOURRES

CODE POSTAL 30170

VILLE POMPIGNAN

NOMBRE TOTAL DE FILIALES DÉTENUES PAR L'ENTREPRISE P5 0

Forme juridique	<input type="text"/>	Dénomination	<input type="text"/>
N° SIREN (si société établie en France)	<input type="text"/>	% de détention	<input type="text"/>
Adresse :	N° <input type="text"/>	Voie	<input type="text"/>
	Code Postal <input type="text"/>	Commune	<input type="text"/>
		Pays	<input type="text"/>
Forme juridique	<input type="text"/>	Dénomination	<input type="text"/>
N° SIREN (si société établie en France)	<input type="text"/>	% de détention	<input type="text"/>
Adresse :	N° <input type="text"/>	Voie	<input type="text"/>
	Code Postal <input type="text"/>	Commune	<input type="text"/>
		Pays	<input type="text"/>
Forme juridique	<input type="text"/>	Dénomination	<input type="text"/>
N° SIREN (si société établie en France)	<input type="text"/>	% de détention	<input type="text"/>
Adresse :	N° <input type="text"/>	Voie	<input type="text"/>
	Code Postal <input type="text"/>	Commune	<input type="text"/>
		Pays	<input type="text"/>
Forme juridique	<input type="text"/>	Dénomination	<input type="text"/>
N° SIREN (si société établie en France)	<input type="text"/>	% de détention	<input type="text"/>
Adresse :	N° <input type="text"/>	Voie	<input type="text"/>
	Code Postal <input type="text"/>	Commune	<input type="text"/>
		Pays	<input type="text"/>
Forme juridique	<input type="text"/>	Dénomination	<input type="text"/>
N° SIREN (si société établie en France)	<input type="text"/>	% de détention	<input type="text"/>
Adresse :	N° <input type="text"/>	Voie	<input type="text"/>
	Code Postal <input type="text"/>	Commune	<input type="text"/>
		Pays	<input type="text"/>
Forme juridique	<input type="text"/>	Dénomination	<input type="text"/>
N° SIREN (si société établie en France)	<input type="text"/>	% de détention	<input type="text"/>
Adresse :	N° <input type="text"/>	Voie	<input type="text"/>
	Code Postal <input type="text"/>	Commune	<input type="text"/>
		Pays	<input type="text"/>
Forme juridique	<input type="text"/>	Dénomination	<input type="text"/>
N° SIREN (si société établie en France)	<input type="text"/>	% de détention	<input type="text"/>
Adresse :	N° <input type="text"/>	Voie	<input type="text"/>
	Code Postal <input type="text"/>	Commune	<input type="text"/>
		Pays	<input type="text"/>

(1) Lorsque le nombre de filiales excède le nombre de lignes de l'imprimé, utiliser un ou plusieurs tableaux supplémentaires. Dans ce cas, il convient de numérotter chaque tableau en haut et à gauche de la case prévue à cet effet et de porter le nombre total de tableaux souscrits en bas à droite de cette même case.

* Des explications concernant cette rubrique sont données dans la notice n° 2032

IMPÔT SUR LES SOCIÉTÉS

N° 2065-SD
2023

Exercice ouvert le	01012022	et clos le	31122022	Régime simplifié d'imposition	
Déclaration souscrite pour le résultat d'ensemble du groupe				Régime Réel normal	X
Si PME innovantes, cocher la case <input type="checkbox"/>					
Si option pour le régime optionnel de taxation au tonnage, art. 209-0 B (entreprises de transport maritime), cocher la case <input type="checkbox"/>					

A IDENTIFICATION DE L'ENTREPRISE

Désignation de la société:	Adresse du siège social :
SAS CARRIERE SUD POMPIGNAN	
SIRET	4 2 1 7 1 2 4 4 9 0 0 0 2 2
Adresse du principal établissement:	Ancienne adresse en cas de changement:
TOURRES	
30170 POMPIGNAN	

REGIME FISCAL DES GROUPES

Date d'entrée dans le groupe de la société déclarante	
Pour les sociétés filiales, désignation, adresse du lieu d'imposition et n° d'identification de la société mère:	
	SIRET

B ACTIVITE

Activités exercées	Extraction de pierres, calcaire industri	Si vous avez changé d'activité, cochez la case	
--------------------	--	--	--

C RÉCAPITULATION DES ÉLÉMENTS D'IMPOSITION (cf.notice de la déclaration n°2065)

1 Résultat fiscal	Bénéfice imposable au taux normal	0	Déficit	161 054.00
	Bénéfice imposable à 15 %		Résultat net de cession, de concession ou de sous-concession, des brevets et droits de propriété industrielle assimilés au taux de 10%	
2 Plus-values	PV à long terme imposables à 19%	Autres PV imposables à 19%	PV à long terme imposables à 0%	PV à long terme imposables à 15 %
				PV exonérées art. 238quindecies
3 Abattements et exonérations notamment entreprises nouvelles ou implantées en zones d'entreprises ou zones franches				
Entreprises nouvelles art. 44 sexies <input type="checkbox"/> Jeunes entreprises innovantes <input type="checkbox"/> Zones franches urbaines Territoire entrepreneur, art 44 octies A <input type="checkbox"/>				
Entreprises nouvelles art. 44 septies <input type="checkbox"/> Bassins urbains à dynamiser (BUD), art 44 sexdecies <input type="checkbox"/> Zones franches d'activités art. 44 quaterdecies <input type="checkbox"/> Autres dispositifs <input type="checkbox"/> Zone de Restructuration de la défense, art. 44 terdecies <input type="checkbox"/>				
Sociétés d'investissements immobiliers cotées <input type="checkbox"/> Zone de développement prioritaire, art. 44 sepdecies <input type="checkbox"/> Bénéfice ou déficit exonéré (indiquer + ou - selon le cas) <input type="checkbox"/> Plus-values exonérées relevant du taux à 15 % <input type="checkbox"/>				
4 Option pour le crédit d'impôt outre-mer : Dans le secteur productif, art. 244 quater W <input type="checkbox"/>				

D IMPUTATIONS (cf.notice de la déclaration n°2065)

1. Au titre des revenus mobiliers de source française ou étrangère, ayant donné lieu à la délivrance d'un certificat de crédit d'impôt	
2. Au titre des revenus auxquels est attaché, en vertu d'une convention fiscale conclue avec un Etat étranger, un territoire ou une collectivité territoriale d'Outre-Mer, un crédit d'impôt représentatif de l'impôt de cet Etat, territoire ou collectivité.	

E CONTRIBUTION ANNUELLE SUR LES REVENUS LOCATIFS (cf.notice de la déclaration n°2065)

Recettes nettes soumises à la contribution 2,5%	
---	--

F CONTRIBUTION TEMPORAIRE DE SOLIDARITE

Assiette de la contribution temporaire de solidarité au taux de 33 %	
--	--

G ENTREPRISES SOUMISES OU DESIGNEES AU DEPÔT DE LA DECLARATION PAYS PAR PAYS CbC/DAC4

1 - Si entreprise soumise au dépôt de la déclaration pays par pays n°2258-SD (art. 223-I-1 quinquies C), cocher la case

2 - Si vous êtes la société tête de groupe et que vous avez désigné une autre entité du groupe pour souscrire la déclaration n°2258-SD, indiquer le nom, adresse et numéro d'identification fiscale de l'entité désignée :

3 - Si vous êtes l'entreprise désignée au dépôt de la déclaration n°2258-SD par la société tête de groupe (art. 223 quinquies C-I-2), cocher la case dans ce cas, veuillez indiquer le nom, adresse et numéro d'identification fiscale de la société tête de groupe :

H COMPTABILITE INFORMATISEE

L'entreprise dispose-t-elle d'une comptabilité informatisée ? OUI Si oui, indication du logiciel utilisé : CEGID

Nom et coordonnées	ECF <input type="checkbox"/>	Viseur conventionné <input type="checkbox"/>	Visa : CGA <input type="checkbox"/>
- du prestataire :			
- du comptable : M VEILLET franck			
TOURRES 30170 POMPIGNAN			Tél : 0450399250
- du conseil :			
Tél :			
- du CGA ou du viseur conventionné :			
Tél :			
- N° d'agrément : <input type="text"/>			

Cegid Group

SAS CARRIERE SUD POMPIGNAN

I RÉPARTITION DES PRODUITS DES ACTIONS ET PARTS SOCIALES, AINSI QUE DES REVENUS ASSIMILÉS DISTRIBUÉS					
Montant global brut des distributions ⁽¹⁾	Payées par la société elle-même	a		Payées par un établissement chargé du service des titres	b
Montant des distributions correspondant à des rémunérations ou avantages dont la société ne désigne pas le (les) bénéficiaire (s) ⁽²⁾					(c)
Montant des prêts, avances ou acomptes consentis aux associés, actionnaires et porteurs de parts, soit directement, soit par personnes interposées					(d)
Montant des distributions autres que celles visées en (a), (b), (c) et (d) ci-dessus ⁽³⁾					(e)
					(f)
					(g)
					(h)
Montant des revenus distribués éligibles à l'abattement de 40 % prévu au 2° du 3 de l'article 158 du CGI ⁽⁴⁾					(i)
Montant des revenus distribués non éligibles à l'abattement de 40 % prévu au 2° du 3 de l'article 158 du CGI					(j)
Montant des revenus répartis ⁽⁵⁾					Total (a à h)

J RÉMUNÉRATIONS NETTES VERSÉES AUX MEMBRES DE CERTAINES SOCIÉTÉS								
Nom, prénoms, domicile et qualité (art. 48-1 à 6 ann. III au CGI) : - SARL - tous les associés ; - SCA - associés gérants ; - SNC ou SCS - associés en nom ou commandités ; - SEP et sté de copropriétaires de navires - associés, gérants ou coparticipants.				Pour les S.A.R.L. Sommes versées, au cours de la période retenue pour l'assiette de l'impôt sur les sociétés, à chaque associé, gérant ou non, désigné col. 1 à titre de traitements, émoluments, indemnités, remboursements forfaitaires de frais ou autres rémunérations de ses fonctions dans la société.				
				Montant des sommes versées :				
		Nombre de parts sociales appartenant à chaque associé en toute propriété ou en usufruit 2	Année au cours de laquelle le versement a été effectué 3	à titre de traitements émoluments et indemnités proprement dits 4	à titre de frais de représentation, de mission et de déplacement		à titre de frais professionnels autres que ceux visés dans les colonnes 5 et 6	
1					Indemnités forfaitaires 5	Remboursements 6	Indemnités forfaitaires 7	Remboursements 8

K DIVERS	
* NOM ET ADRESSE DU PROPRIÉTAIRE DU FONDS (en cas de gérance libre)	
* ADRESSES DES AUTRES ÉTABLISSEMENTS (Si ce cadre est insuffisant, joindre un état du même modèle)	

L CADRE NE CONCERNANT QUE LES ENTREPRISES PLACÉES SOUS LE RÉGIME SIMPLIFIÉ D'IMPOSITION			
RÉMUNÉRATIONS	Montant brut des salaires, abstraction faite des sommes comprises dans les DADS et versées aux apprentis sous contrat et aux handicapés ^(a)		
	Rétrocessions d'honoraires, de commissions et de courtages ^(b)		
MVLT imposées	à 0 %	à 15 %	à 19 %
MVLT restant à reporter à l'ouverture de l'exercice			
MVLT imputée sur les PVLT de l'exercice			
MVLT réalisée au cours de l'exercice			
MVLT restant à reporter			

M CADRE NE CONCERNANT QUE LES ORGANISMES BÉNÉFICIAIRES DE DONS	
Montant cumulé des dons et versements mentionnés sur les reçus, attestations ou tous autres documents et perçus au titre de l'exercice	
Nombre de reçus, attestations ou tous autres documents délivrés au titre de l'exercice	

RELEVÉ DE FRAIS GÉNÉRAUX

ANNÉE 2022 ou exercice

Désignation de l'entreprise SAS CARRIERE SUD POMPIGNAN

du 01012022

Adresse TOURRES 30170 POMPIGNAN

au 31122022

A - FRAIS ALLOUÉS DIRECTEMENT OU INDIRECTEMENT AUX PERSONNES LES MIEUX RÉMUNÉRÉES : v. notice 1

NOM, PRÉNOM ET EMPLOI OCCUPÉ					ADRESSE COMPLÈTE			
1								
2								
3								
4								
5								
6								
7								
8								
9								
10								

RÉMUNÉRATIONS DIRECTES OU INDIRECTES (dans l'ordre du tableau ci-dessus)					Frais de voyages et de déplacements (v. notice 6)	DÉPENSES ET CHARGES AFFÉRENTES		TOTAL DES COLONNES 5 à 8
Montant des rémunérations de toute nature (v. notice 2)	Montant des indemnités et allocations diverses (v. notice 3)	Valeur des avantages en nature (v. notice 4)	Montant des remboursements de dépenses à caractère personnel (v. notice 5)	TOTAL DES COLONNES 1 à 4		aux véhicules et autres biens (v. notice 7)	aux immeubles non affectés à l'exploitation (v. notice 8)	
1	2	3	4	5	6	7	8	9
1								
2								
3								
4								
5								
6								
7								
8								
9								
10								
**								

** TOTAUX

B - AUTRES FRAIS	10
Cadeaux de toute nature, à l'exception des objets conçus spécialement pour la publicité, et dont la valeur unitaire ne dépasse pas le seuil autorisé par bénéficiaire (toutes taxes comprises)	
Frais de réception, y compris les frais de restaurant et de spectacles, qui se rattachent à la gestion de l'entreprise et dont la charge lui incombe normalement	
Total	

C - ÉLÉMENTS DE RÉFÉRENCE (v. notice 1) :			
Total des dépenses		Bénéfices imposables 9	
- de l'exercice 2022.. (total col. 9 + total col. 10) 10		- de l'exercice 2022.. 10	(161 054.25)
- de l'exercice précédent 10		- de l'exercice précédent 10	(22 326.18)
Nom et qualité du signataire MR Bernard CHAVAZ Gérant		À POMPIGNAN , le 03042023 Signature ,	

Les montants sont arrondis à l'unité la plus proche.

REDUCTIONS ET CREDITS D'IMPOTS DE L'EXERCICE

2069RCI

SAS CARRIERE SUD POMPIGNAN
421712449 IS1

Au titre de l'année N

31/12/2022

Régime d'intégration fiscale (article 223 A du CGI) : La société mère du groupe doit souscrire le formulaire N° 2069RCI pour chacune des sociétés du groupe y compris sa propre déclaration (article 49 septies Q de l'annexe III au CGI). Si vous êtes la société mère, cocher la case		
Désignation et n° siren de la société membre de groupe pour laquelle les réductions et crédits d'impôts sont déclarés. (y compris pour les crédits et réductions d'impôts de la société mère)	Néant	X
	PME au sens communautaire	

I – REDUCTIONS ET CREDITS D'IMPOTS DISPENSES DE DECLARATION SPECIALE

Crédit d'impôt	Montant

Réduction d'impôt en faveur du mécénat – montant des dons et versements consentis à des organismes dont le siège est situé au sein de l'UE ou de l'EEE	
Dont montant des dons au profit de la reconstruction de Notre-Dame de Paris	
Dont montants versés aux fédérations ou unions d'organismes ayant pour objet exclusif de fédérer, d'organiser, de représenter et de promouvoir les organismes agréés en vue du financement des PME	

Crédit d'impôt pour la compétitivité et l'emploi (complément)

Dont montant préfinancé	
Montant total des rémunérations versées n'excédant pas 2,5 SMIC et ouvrant droit à crédit d'impôt versées à des salariés affectés à des exploitations situées à Mayotte	
Montant des rémunérations éligibles à la majoration pour les salariés des professions pour lesquelles le paiement des congés et des charges sur les indemnités de congés est mutualisé entre les employeurs affiliés obligatoirement aux caisses de compensation prévue à l'article L.3141-30 du code du travail	
Quote-part de crédit d'impôt résultant de la participation de l'entreprise dans des sociétés de personnes ou groupements assimilés	

II – CREDITS D'IMPOTS AVEC DEPOT OBLIGATOIRE D'UNE DECLARATION SPECIALE

Crédit d'impôt	Montant

Crédit d'impôt en faveur de la recherche – dont montant du crédit d'impôt pour les dépenses situées dans les DOM PRECISIONS SUR L'UTILISATION DES CREDITS D'IMPOTS (Utilisation de la valeur AUT – Autres crédits d'impôts)

--

III – CAS PARTICULIERS

	Crédit d'impôt	Montant
CI déposé en cas de cessation au titre de l'année N		
CI déposé au titre de l'année civile N-2, N-1 en cas d'exercice de plus de 12 mois		

Annexe à la 2069RCI pour les entreprises ayant effectué au cours de l'exercice plus de 10 000 € de dons et versements ouvrant droit à la réduction d'impôt prévue à l'article 238 bis du code général des impôts.

IV – MECENAT – LISTE DES BENEFICIAIRES FINAUX

Montant des dons	Date de versement	Bénéficiaire		Intermédiaire		Valeur de la contrepartie
		N° SIREN ou RNA	Nom et adresse	N° SIREN ou RNA	Nom et adresse	

Extrait Kbis

Document n°22.188/ 2



N° de gestion 2018B02105

Extrait Kbis

EXTRAIT D'IMMATRICULATION PRINCIPALE AU REGISTRE DU COMMERCE ET DES SOCIETES
à jour au 5 février 2024

IDENTIFICATION DE LA PERSONNE MORALE

<i>Immatriculation au RCS, numéro</i>	421 712 449 R.C.S. Nîmes
<i>Date d'immatriculation</i>	31/10/2018
<i>Transfert du</i>	R.C.S. de Montpellier en date du 14/09/2018
<i>Date d'immatriculation d'origine</i>	10/02/1999
<i>Dénomination ou raison sociale</i>	CARRIERE SUD POMPIGNAN
<i>Forme juridique</i>	Société par actions simplifiée
<i>Capital social</i>	100 000,00 Euros
<i>Adresse du siège</i>	Tourres 30170 Pompignan
<i>Activités principales</i>	Acquisition, création, exploitation de carrières, commercialisation de métaux et déchets, travaux.
<i>Durée de la personne morale</i>	Jusqu'au 09/02/2098
<i>Date de clôture de l'exercice social</i>	31 décembre

GESTION, DIRECTION, ADMINISTRATION, CONTROLE, ASSOCIES OU MEMBRES

Président

<i>Dénomination</i>	CARRIERES DE FRANCE
<i>Forme juridique</i>	Société par actions simplifiée
<i>Adresse</i>	423 Chemin de Balme 74100 Étrembières
<i>Immatriculation au RCS, numéro</i>	804 728 533 RCS Thonon

Directeur général

<i>Nom, prénoms</i>	ARAUJO David
<i>Date et lieu de naissance</i>	Le 11/11/1967 à Sévérac-le-Château (12)
<i>Nationalité</i>	Française
<i>Domicile personnel</i>	16 Rue Chon Del Cabat 48000 Mende

RENSEIGNEMENTS RELATIFS A L'ACTIVITE ET A L'ETABLISSEMENT PRINCIPAL

<i>Adresse de l'établissement</i>	Tourres 30170 Pompignan
<i>Nom commercial</i>	CARRIERE SUD POMPIGNAN
<i>Activité(s) exercée(s)</i>	Acquisition, création, exploitation de carrières, commercialisation de métaux et déchets, travaux.
<i>Date de commencement d'activité</i>	14/09/2018
<i>Origine du fonds ou de l'activité</i>	Création
<i>Mode d'exploitation</i>	Exploitation directe

IMMATRICULATION HORS RESSORT

R.C.S. Clermont Ferrand

OBSERVATIONS ET RENSEIGNEMENTS COMPLEMENTAIRES

<i>Mention n° F22/025425 du 01/08/2022</i>	A compter du 02.06.2022 : Modification des commissaires aux comptes : Société à responsabilité limitée VISAS AUDIT COMMISSARIAT n'est plus commissaire aux comptes titulaire
--	--

FERNANDEZ Jean-Pierre nom d'usage : FERNANDEZ Jean-Pierre n'est plus commissaire aux comptes suppléant

Le Greffier



FIN DE L'EXTRAIT

