

DÉPARTEMENT DE L'ESSONNE

COMMUNE DE SAINT-GERMAIN-LÈS-ARPAJON

Rue des Bruyères

Emplacement Réservé n°17

PLAN D'ALIGNEMENT

Échelle : 1/200

| Indice | Date | Resp. | Description |
|--------|------------|-------|---|
| 0 | 30/06/2015 | LD | Première diffusion |
| 1 | 19/09/2015 | CG | Projet d'alignement |
| 2 | 06/10/2015 | CG | Mise à jour suivant indication du service urbanisme |
| 3 | 14/10/2015 | CG | Calcul des emprises d'alignement |
| 4 | 26/11/2015 | HD | Nouve indice |

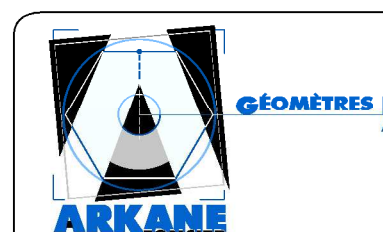

GÉOMÈTRES EXPERTS ASSOCIÉS
ARKANE FONCIER

50, avenue de Verdun - BP 9 - 91292 ARPAJON Cedex
Tél. : 01 64 90 01 64 - Fax : 01 64 90 16 32
E-mail : arpa@arkane-foncier.fr
www.arkane-foncier.fr



L'authenticité de ce document est assurée exclusivement par la signature originale du Géomètre-Expert Foncier ayant établi.



Le nivellement est rattaché au « nivellement général de la France » (NGF) IGN 69 altitudes normales. Les coordonnées planimétriques sont exprimées dans le système « Lambert CCA9 ».

Date : 26/11/2015
Indice : 4
Dossier : 142097.CG



Dressé par Arkane foncier
Géomètres-experts associés
50, avenue de Verdun - BP 9 - 91292 ARPAJON Cedex
Tél. : 01 64 90 01 64 - Fax : 01 64 90 16 32 - arpa@arkane-foncier.fr
No. 142097.CG - 19/09/16-15:48:27 - 130197_Topo.tp