

Sentier des Louvetières

Emplacement Réservé n°15

# PLAN D'ALIGNEMENT

Échelle : 1/200

Indice	Date	Resp.	Description
0	30/06/2015	LO	Première diffusion
1	19/09/2015	CG	Projet d'alignement
2	06/10/2015	CG	Mise à jour suivant indication du service urbanisme
3	15/10/2015	CG	Calcul des emprises d'alignement
4	25/11/2015	HD	Modification

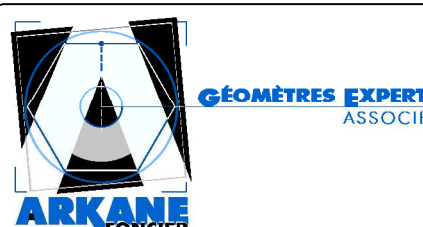

50, avenue de Verdun - BP 9 - 91292 ARPAJON Cedex  
 Tél. : 01 64 90 01 64 - Fax. : 01 64 90 16 32  
 E-mail : arpa@arkane-foncier.fr  
 www.arkane-foncier.fr

L'authenticité de ce document est assurée exclusivement par la signature originale du Géomètre-Expert Foncier l'ayant établi.



Le nivellement est rattaché au « nivellement général de la France » (NGF) IGN 69 altitudes normales  
 Les coordonnées planimétriques sont exprimées dans le système « Lambert CC49 »

Date : 25/11/2015  
 Dossier : 130199-CG

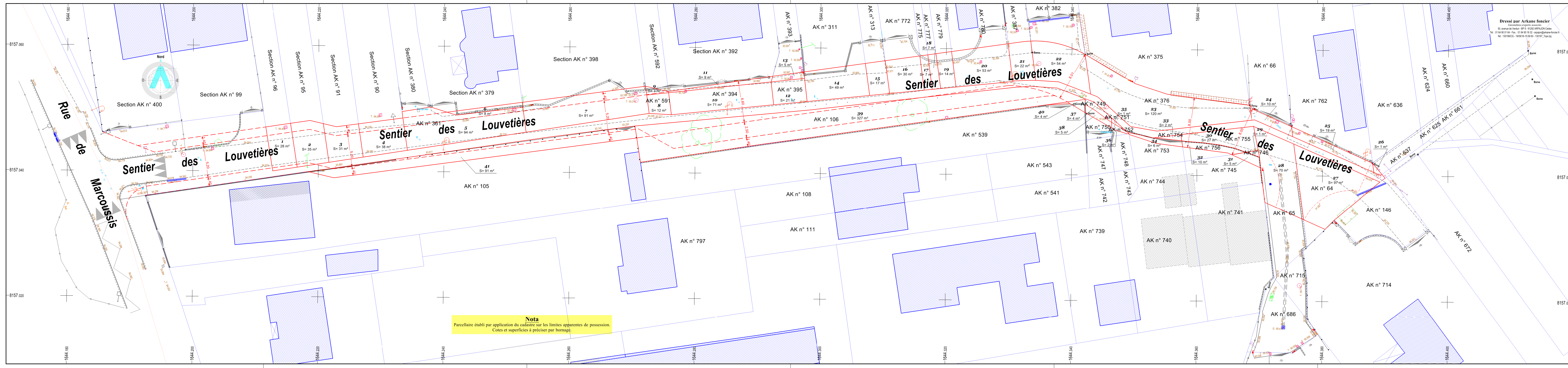

Dressé par Arkane foncier  
 Géomètres-experts associés  
 50, avenue de Verdun - BP 9 - 91292 ARPAJON Cedex  
 Tél. : 01 64 90 01 64 - Fax. : 01 64 90 16 32 - arpa@arkane-foncier.fr  
 N° : 130199-CG - 19/09/16-15:59:50 - 130197\_Topo.tlpj

« Louvetières » au 1/200 - N° : 130199-CG - 19/09/16-15:59:50 - Fichier : 130197\_Topo.tlpj