

PLAN LOCAL D'URBANISME

Document 3b
REGLEMENT GRAPHIQUE
Plan 1

Prescrit le 31 mars 2022
Arrêté le 3 octobre 2024
Approuvé le



saint-ave.bzh



1. ZONAGE

ZONE URBAINE (U)

- Ua : Secteur de centralité
- Uba : Secteurs d'extension destinés à l'habitat et aux activités compatibles avec l'habitat
- Ubb : Secteurs d'extension destinés à l'habitat et aux activités compatibles avec l'habitat
- Ube : Secteurs d'extension dédiés aux équipements
- Ubs : Secteurs d'extension dédiés aux équipements de santé
- Ubv : Secteurs d'extension dédiés aux équipements de gens du voyage
- Uc : Secteur dédié à la ZAC de Beau Soleil, à vocation dominante d'habitat
- Uib1 : Secteur destiné aux activités économiques (les activités commerciales (excepté le commerce de gros) y sont interdites) - Périmètre de la ZAC Poteau Nord
- Uib2 : Secteur destiné aux activités économiques (les activités commerciales (excepté le commerce de gros) y sont interdites) - Autres secteurs Uib
- Uta : Secteur destiné aux activités tertiaires à l'exception du commerce dédié au secteur de Saint-Thébaud
- Utb : Secteur destiné aux activités tertiaires à l'exception du commerce dédié au secteur de la rue de l'Univers

ZONE A URBANISER (AU)

- 1AUa : Zone dédiée au développement de l'habitat
- 1AUe : Zone dédiée au développement d'équipements publics
- 1AUt : Zone dédiée au développement d'activités économiques, à l'exception du commerce

ZONE NATURELLE ET FORESTIERE (N)

- N : Zone naturelle et forestière
- Ner : Zone naturelle propice au développement des énergies renouvelables
- Nf : Zone naturelle dédiée aux espaces boisés de plus d'un hectare ou couverts par un plan de gestion
- Nj : Zone naturelle dédiée aux jardins partagés
- Ni : Zone naturelle à vocation de loisirs, de sport et d'équipement public
- Nla : Zone naturelle dédiée aux landes
- Np : Zone naturelle protégée pour ses richesses patrimoniales
- Ns : Zone naturelle dédiée à des équipements sportifs
- Nsm : Zone naturelle dédiée au hameau de Saint-Michel
- Nt : Zone naturelle à vocation d'équipements notamment touristiques

ZONE AGRICOLE (A)

- A : Zone agricole
- Acb : Zone dédiée au Château de Beaugard
- Ai : Zone dédiée aux activités économiques implantées en zone agricole

2. PRESCRIPTIONS

- Linéaire commercial strict (Art. L.151-16 CU)
- Linéaire commercial souple (Art. L.151-16 CU)
- Périmètre de centralité
- Secteur d'implantation périphérique
- Bâtiment pouvant changer de destination (n°1 : industrie) (L.151-11, 2° CU)
- Bâtiment pouvant changer de destination (n°2 : habitat) (L.151-11, 2° CU)
- Emplacement réservé (Art. L.151-41 CU)
- Secteur couvert par une Orientation d'Aménagement et de Programmation
- Périmètre en attente d'un projet d'aménagement global (PAPAG - Art. L.151-41 5° CU)
- Espaces Boisés Classés (Art. L. 113-1 CU)
- Marge de recul

3. INFORMATIONS

- Bâtiment
- Limite communale
- Limite parcelleire

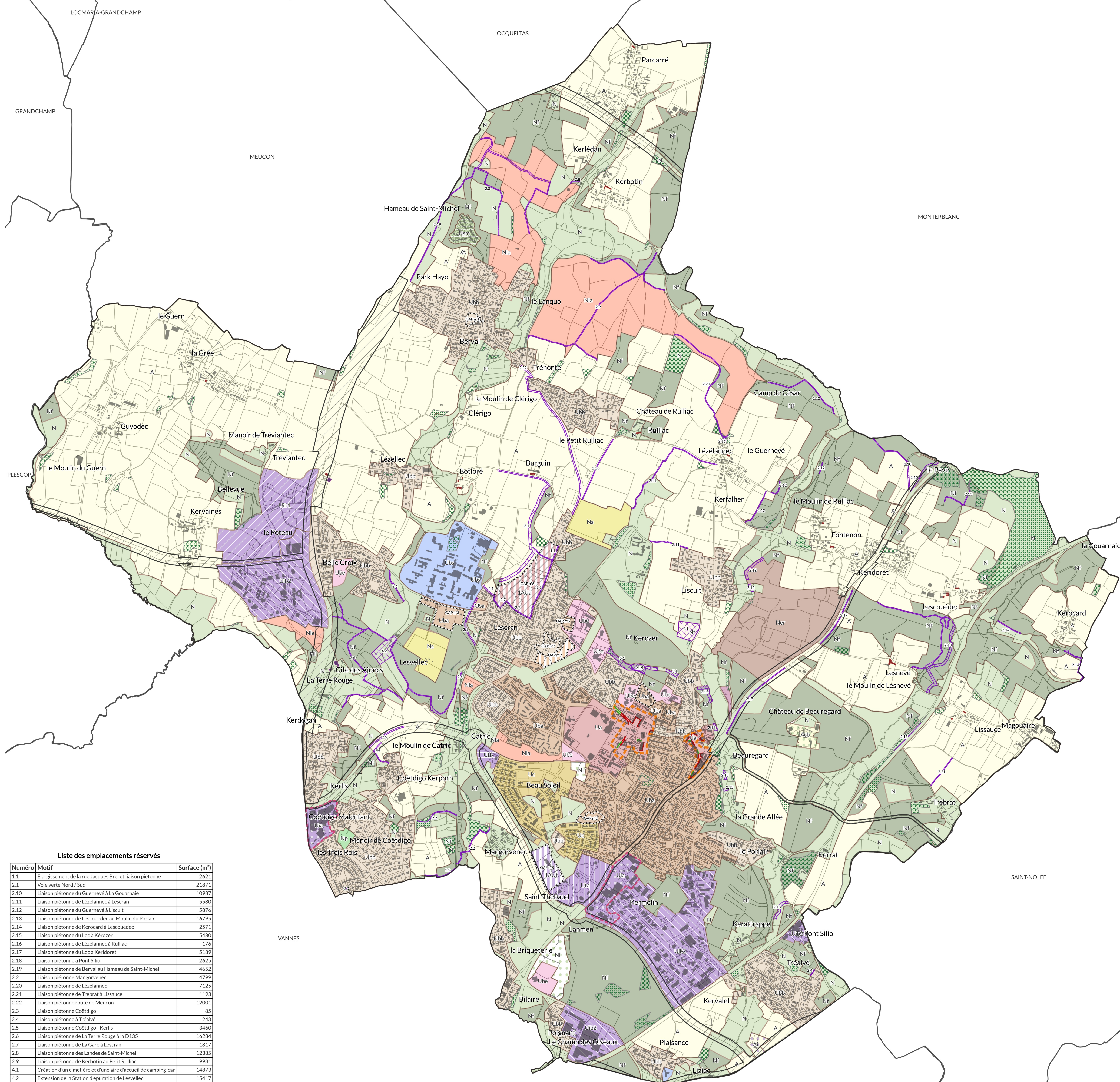

Liste des emplacements réservés

Número	Motif	Surface (m²)
1.1	Elargissement de la rue Jacques Brel et liaison piétonne	2623
2.1	Voie verte Nord / Sud	21871
2.10	Liaison piétonne du Guernevé à La Gouarnaie	10987
2.11	Liaison piétonne de Lézélanec à Lescran	5580
2.12	Liaison piétonne du Guernevé à Lescran	5876
2.13	Liaison piétonne de Lescoudec au Moulin du Porlair	16795
2.14	Liaison piétonne de Kerocard à Lescoudec	2571
2.15	Liaison piétonne du Loc à Kérozer	5480
2.16	Liaison piétonne de Lézélanec à Rulliac	176
2.17	Liaison piétonne du Loc à Keridoret	5189
2.18	Liaison piétonne à Pont Silio	2625
2.19	Liaison piétonne de Berval au Hameau de Saint-Michel	4652
2.2	Liaison piétonne Mangorvenec	4799
2.20	Liaison piétonne de Lézélanec	7125
2.21	Liaison piétonne de Trebrat à Lissauce	1193
2.22	Liaison piétonne route de Meucou	12001
2.3	Liaison piétonne Coëtdigo	85
2.4	Liaison piétonne à Tréalve	243
2.5	Liaison piétonne Coëtdigo - Kerlis	3440
2.6	Liaison piétonne de La Terre Rouge à la D135	16284
2.7	Liaison piétonne de La Gare à Lescran	1817
2.8	Liaison piétonne des Landes de Saint-Michel	12385
2.9	Liaison piétonne de Kerbotin au Petit Rulliac	9931
4.1	Création d'un cimetière et d'une aire d'accueil de camping-car	14873
4.2	Extension de la Station d'épuration de Lesvellec	15417
5.1	Espace vert - Espace public à Kérozer	13288