

---

# PLAN LOCAL D'URBANISME INTERCOMMUNAL CENTRE MORBIHAN COMMUNAUTE

## Règlement écrit

*Pièce 5.4.3 – Inventaire des bâtiments  
éligibles au changement de destination sur  
la commune de Buléon*

Novembre 2024

# BÂTIMENT ÉLIGIBLE AU CHANGEMENT DE DESTINATION

Commune : BULEON

Adresse : LA FERRIERE

Parcelle(s) : ZA 71

N° du bâtiment : 01

ZA 74

## LOCALISATION

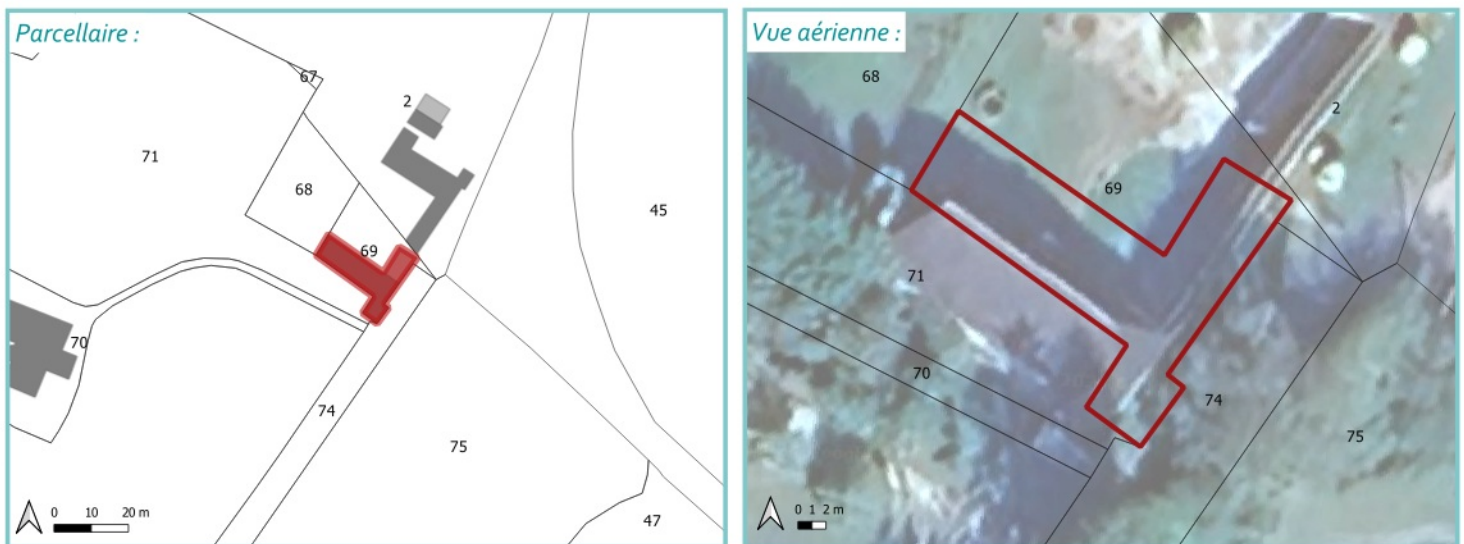

## CRITÈRES

ASPECT	SITUATION	ÉQUIPEMENT
<input checked="" type="checkbox"/> Emprise du bâtiment $\geq 50\text{m}^2$ Surface du bâtiment : <b>224 m<sup>2</sup></b>	<input checked="" type="checkbox"/> Localisation en dehors de la zone urbaine	<input checked="" type="checkbox"/> Possibilité de 2 places de stationnement
<input checked="" type="checkbox"/> Bon état du bâtiment	<input checked="" type="checkbox"/> Localisation non-isolée	<input checked="" type="checkbox"/> Raccordé (ou raccordable) au réseau électrique
<input checked="" type="checkbox"/> Intérêt patrimonial	<input checked="" type="checkbox"/> Desservi par un accès et une voie sécurisés	

## PHOTO(S) DU BÂTIMENT



# BÂTIMENT ÉLIGIBLE AU CHANGEMENT DE DESTINATION

Commune : BULEON

Adresse : LA PORTE

Parcelle(s) : ZA 60

N° du bâtiment : 02

ZA 91

## LOCALISATION

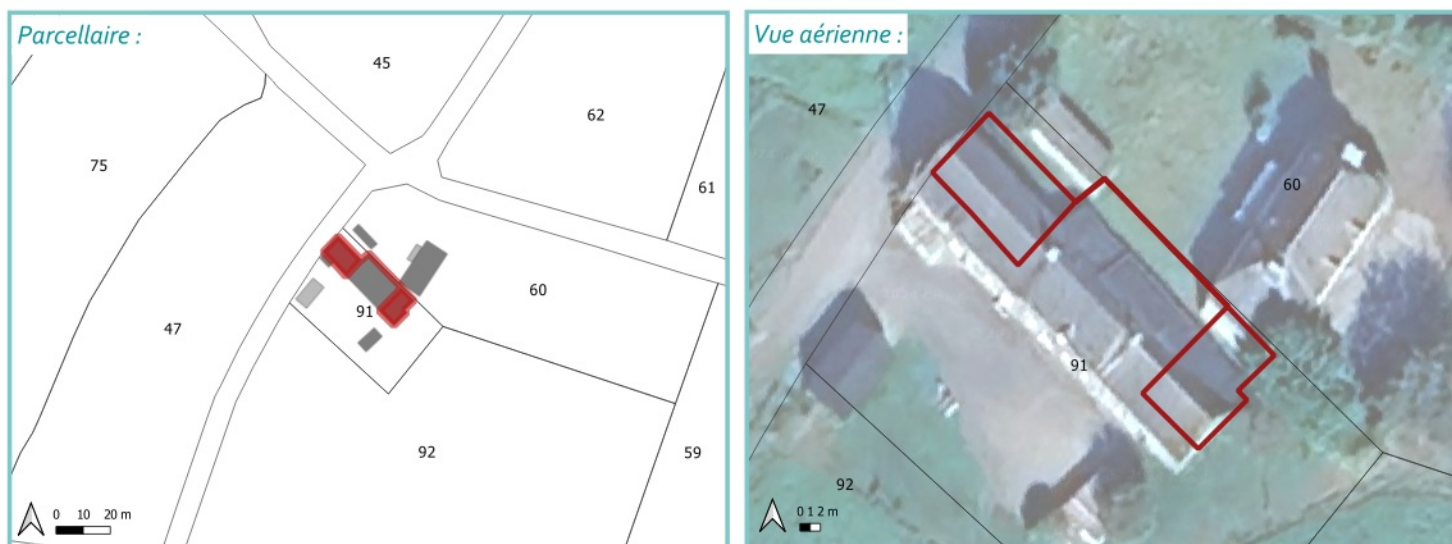

## CRITÈRES

ASPECT	SITUATION	ÉQUIPEMENT
<input checked="" type="checkbox"/> Emprise du bâtiment $\geq 50\text{m}^2$ Surface du bâtiment : <b>184 m<sup>2</sup></b>	<input checked="" type="checkbox"/> Localisation en dehors de la zone urbaine	<input checked="" type="checkbox"/> Possibilité de 2 places de stationnement
<input checked="" type="checkbox"/> Bon état du bâtiment	<input checked="" type="checkbox"/> Localisation non-isolée	<input checked="" type="checkbox"/> Raccordé (ou raccordable) au réseau électrique
<input checked="" type="checkbox"/> Intérêt patrimonial	<input checked="" type="checkbox"/> Desservi par un accès et une voie sécurisés	

## PHOTO(S) DU BÂTIMENT



# BÂTIMENT ÉLIGIBLE AU CHANGEMENT DE DESTINATION

Commune : BULEON

Adresse : KERMABALAN

Parcelle(s) : ZA 105

N° du bâtiment : 03

## LOCALISATION

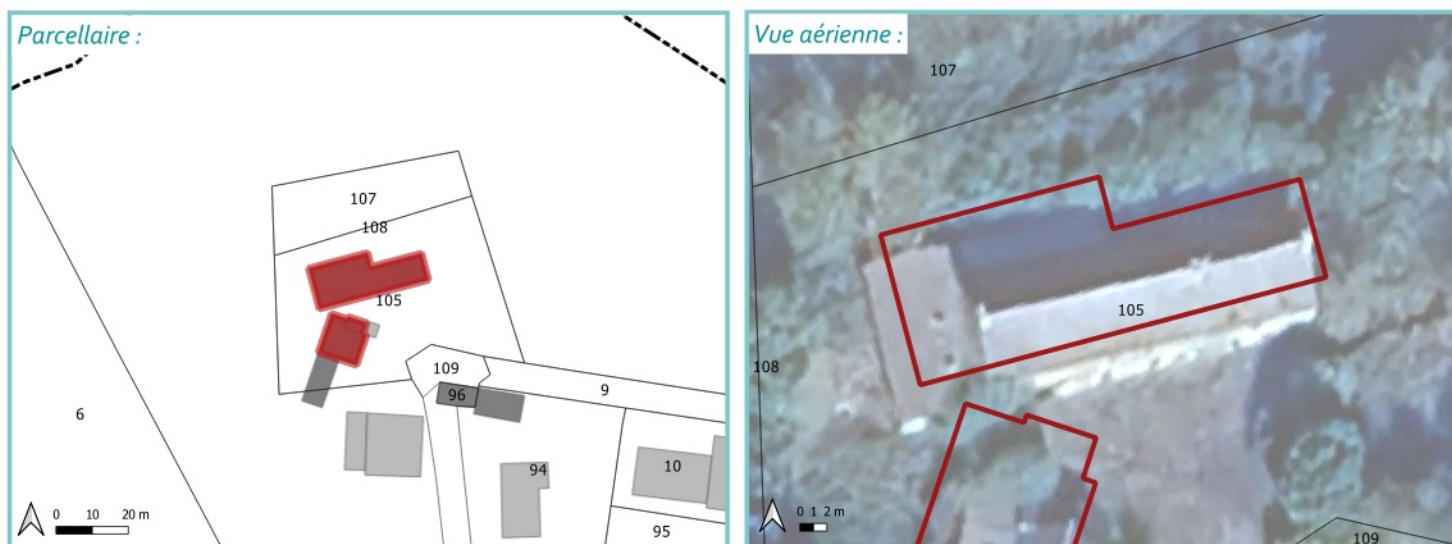

## CRITÈRES

ASPECT	SITUATION	ÉQUIPEMENT
<input checked="" type="checkbox"/> Emprise du bâtiment $\geq 50\text{m}^2$ Surface du bâtiment : <b>302 m<sup>2</sup></b>	<input checked="" type="checkbox"/> Localisation en dehors de la zone urbaine	<input checked="" type="checkbox"/> Possibilité de 2 places de stationnement
<input checked="" type="checkbox"/> Bon état du bâtiment	<input checked="" type="checkbox"/> Localisation non-isolée	<input checked="" type="checkbox"/> Raccordé (ou raccordable) au réseau électrique
<input checked="" type="checkbox"/> Intérêt patrimonial	<input checked="" type="checkbox"/> Desservi par un accès et une voie sécurisés	

## PHOTO(S) DU BÂTIMENT



# BÂTIMENT ÉLIGIBLE AU CHANGEMENT DE DESTINATION

Commune : BULEON

Adresse : KERMABALAN

Parcelle(s) : ZA 105

N° du bâtiment : 04

## LOCALISATION

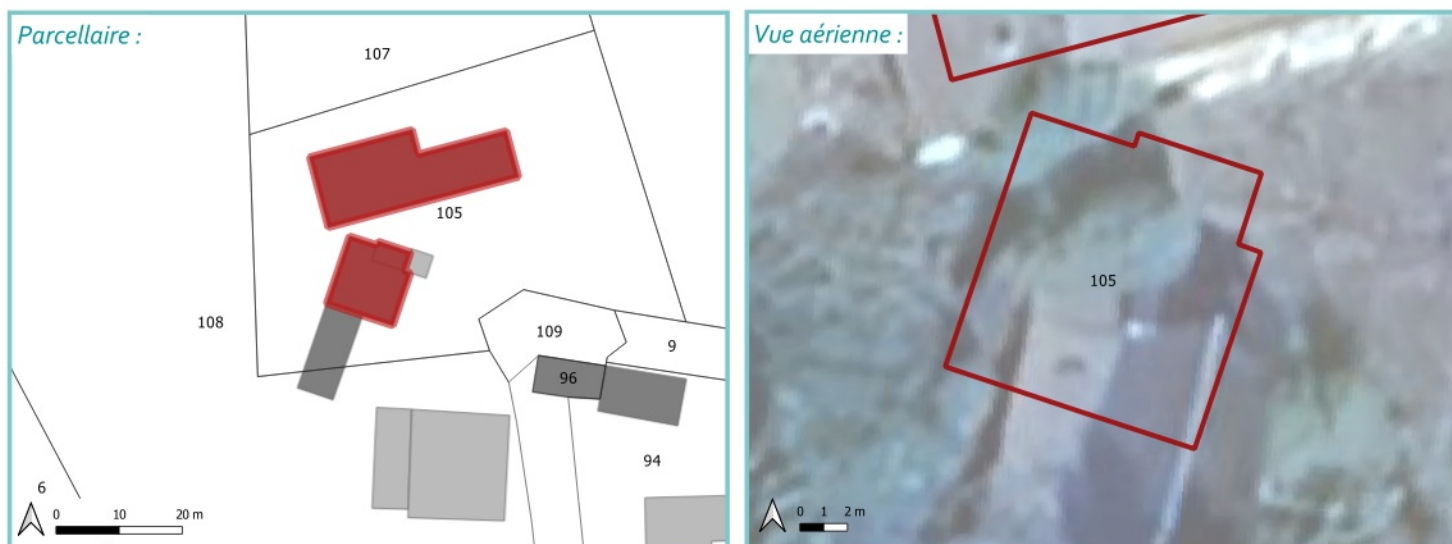

## CRITÈRES

ASPECT	SITUATION	ÉQUIPEMENT
<input checked="" type="checkbox"/> Emprise du bâtiment $\geq 50\text{m}^2$ Surface du bâtiment : <b>126 m<sup>2</sup></b>	<input checked="" type="checkbox"/> Localisation en dehors de la zone urbaine	<input checked="" type="checkbox"/> Possibilité de 2 places de stationnement
<input checked="" type="checkbox"/> Bon état du bâtiment	<input checked="" type="checkbox"/> Localisation non-isolée	<input checked="" type="checkbox"/> Raccordé (ou raccordable) au réseau électrique
<input checked="" type="checkbox"/> Intérêt patrimonial	<input checked="" type="checkbox"/> Desservi par un accès et une voie sécurisés	

## PHOTO(S) DU BÂTIMENT



# BÂTIMENT ÉLIGIBLE AU CHANGEMENT DE DESTINATION

Commune : BULEON

Adresse : LA LANDE  
VACHEGAREDE Parcelle(s) : ZM 33  
ZM 63

N° du bâtiment : 05

## LOCALISATION



## CRITÈRES

ASPECT	SITUATION	ÉQUIPEMENT
<input checked="" type="checkbox"/> Emprise du bâtiment $\geq 50\text{m}^2$ Surface du bâtiment : <b>167 m<sup>2</sup></b>	<input checked="" type="checkbox"/> Localisation en dehors de la zone urbaine	<input checked="" type="checkbox"/> Possibilité de 2 places de stationnement
<input checked="" type="checkbox"/> Bon état du bâtiment	<input checked="" type="checkbox"/> Localisation non-isolée	<input checked="" type="checkbox"/> Raccordé (ou raccordable) au réseau électrique
<input checked="" type="checkbox"/> Intérêt patrimonial	<input checked="" type="checkbox"/> Desservi par un accès et une voie sécurisés	

## PHOTO(S) DU BÂTIMENT



# BÂTIMENT ÉLIGIBLE AU CHANGEMENT DE DESTINATION

Commune : BULEON

Adresse : LE RAY

Parcelle(s) : WB 69

N° du bâtiment : o6

WB 23

## LOCALISATION



## CRITÈRES

ASPECT	SITUATION	ÉQUIPEMENT
<input checked="" type="checkbox"/> Emprise du bâtiment $\geq 50\text{m}^2$ Surface du bâtiment : <b>160 m<sup>2</sup></b>	<input checked="" type="checkbox"/> Localisation en dehors de la zone urbaine	<input checked="" type="checkbox"/> Possibilité de 2 places de stationnement
<input checked="" type="checkbox"/> Bon état du bâtiment	<input checked="" type="checkbox"/> Localisation non-isolée	<input checked="" type="checkbox"/> Raccordé (ou raccordable) au réseau électrique
<input checked="" type="checkbox"/> Intérêt patrimonial	<input checked="" type="checkbox"/> Desservi par un accès et une voie sécurisés	

## PHOTO(S) DU BÂTIMENT



# BÂTIMENT ÉLIGIBLE AU CHANGEMENT DE DESTINATION

Commune : BULEON

Adresse : LE RAY

Parcelle(s) : WB 22

N° du bâtiment : 07

## LOCALISATION



## CRITÈRES

ASPECT	SITUATION	ÉQUIPEMENT
<input checked="" type="checkbox"/> Emprise du bâtiment $\geq 50\text{m}^2$ Surface du bâtiment : <b>78 m<sup>2</sup></b>	<input checked="" type="checkbox"/> Localisation en dehors de la zone urbaine	<input checked="" type="checkbox"/> Possibilité de 2 places de stationnement
<input checked="" type="checkbox"/> Bon état du bâtiment	<input checked="" type="checkbox"/> Localisation non-isolée	<input checked="" type="checkbox"/> Raccordé (ou raccordable) au réseau électrique
<input checked="" type="checkbox"/> Intérêt patrimonial	<input checked="" type="checkbox"/> Desservi par un accès et une voie sécurisés	

## PHOTO(S) DU BÂTIMENT

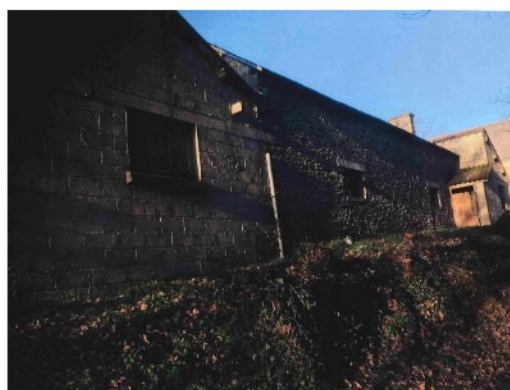



# BÂTIMENT ÉLIGIBLE AU CHANGEMENT DE DESTINATION

Commune : BULEON

Adresse : LE RAY

Parcelle(s) : WB 16

N° du bâtiment : 08

WB 15

## LOCALISATION

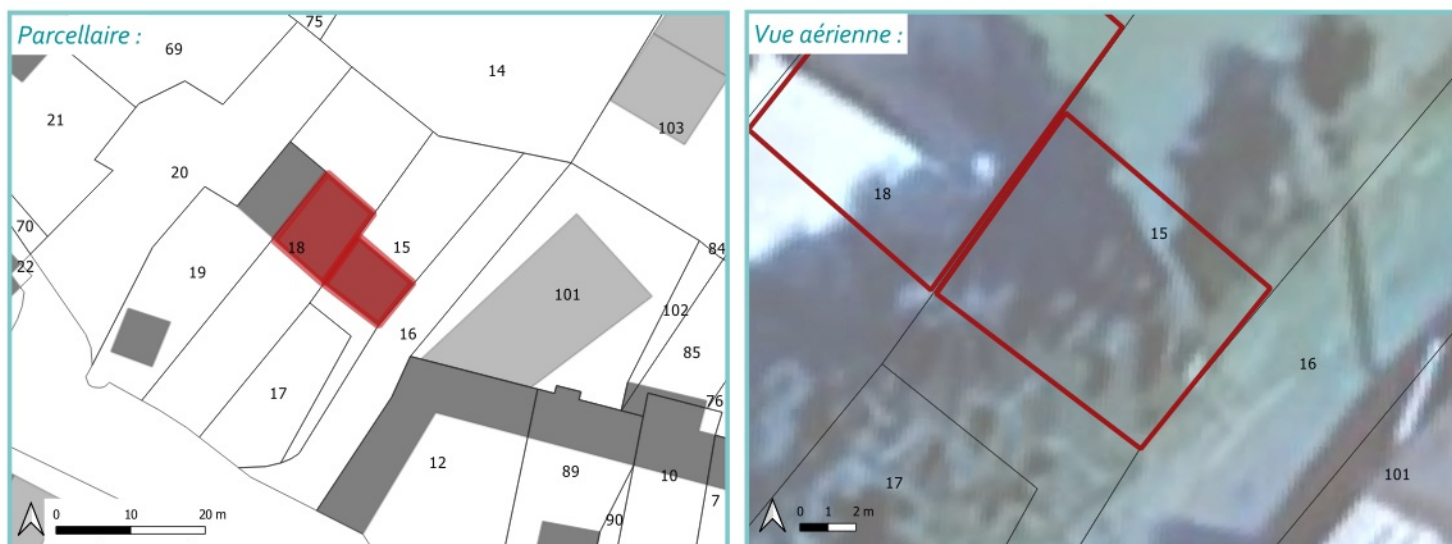

## CRITÈRES

ASPECT	SITUATION	ÉQUIPEMENT
<input checked="" type="checkbox"/> Emprise du bâtiment $\geq 50\text{m}^2$ Surface du bâtiment : <b>72 m<sup>2</sup></b>	<input checked="" type="checkbox"/> Localisation en dehors de la zone urbaine	<input checked="" type="checkbox"/> Possibilité de 2 places de stationnement
<input checked="" type="checkbox"/> Bon état du bâtiment	<input checked="" type="checkbox"/> Localisation non-isolée	<input checked="" type="checkbox"/> Raccordé (ou raccordable) au réseau électrique
<input checked="" type="checkbox"/> Intérêt patrimonial	<input checked="" type="checkbox"/> Desservi par un accès et une voie sécurisés	

## PHOTO(S) DU BÂTIMENT



# BÂTIMENT ÉLIGIBLE AU CHANGEMENT DE DESTINATION

Commune : BULEON

Adresse : CARASSOUE

Parcelle(s) : ZB 140

N° du bâtiment : 09

ZB 145

## LOCALISATION

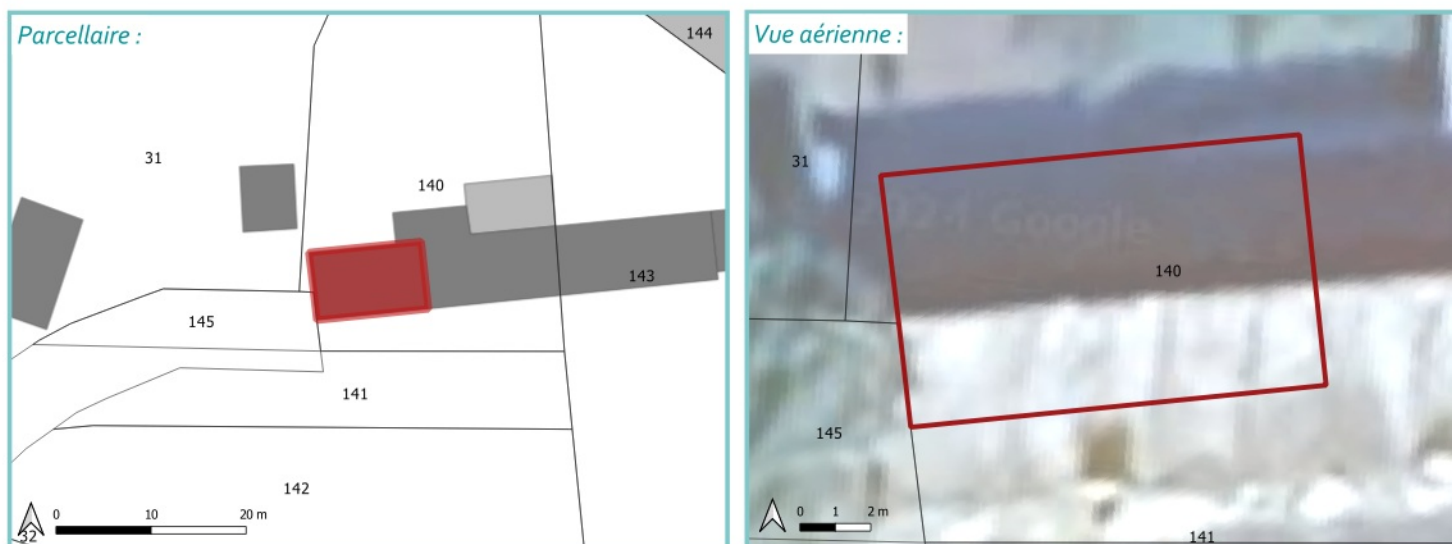

## CRITÈRES

ASPECT	SITUATION	ÉQUIPEMENT
<input checked="" type="checkbox"/> Emprise du bâtiment $\geq 50\text{m}^2$ Surface du bâtiment : <b>85 m<sup>2</sup></b>	<input checked="" type="checkbox"/> Localisation en dehors de la zone urbaine	<input checked="" type="checkbox"/> Possibilité de 2 places de stationnement
<input checked="" type="checkbox"/> Bon état du bâtiment	<input checked="" type="checkbox"/> Localisation non-isolée	<input checked="" type="checkbox"/> Raccordé (ou raccordable) au réseau électrique
<input checked="" type="checkbox"/> Intérêt patrimonial	<input checked="" type="checkbox"/> Desservi par un accès et une voie sécurisés	

## PHOTO(S) DU BÂTIMENT



# BÂTIMENT ÉLIGIBLE AU CHANGEMENT DE DESTINATION

Commune : BULEON

Adresse : LE RESTO

Parcelle(s) : ZK 187

N° du bâtiment : 10

ZK 121

## LOCALISATION



## CRITÈRES

ASPECT	SITUATION	ÉQUIPEMENT
<input checked="" type="checkbox"/> Emprise du bâtiment $\geq 50m^2$ Surface du bâtiment : <b>374 m<sup>2</sup></b>	<input checked="" type="checkbox"/> Localisation en dehors de la zone urbaine	<input checked="" type="checkbox"/> Possibilité de 2 places de stationnement
<input checked="" type="checkbox"/> Bon état du bâtiment	<input checked="" type="checkbox"/> Localisation non-isolée	<input checked="" type="checkbox"/> Raccordé (ou raccordable) au réseau électrique
<input checked="" type="checkbox"/> Intérêt patrimonial	<input checked="" type="checkbox"/> Desservi par un accès et une voie sécurisés	

## PHOTO(S) DU BÂTIMENT



# BÂTIMENT ÉLIGIBLE AU CHANGEMENT DE DESTINATION

Commune : BULEON

Adresse : KERQUINIO

Parcelle(s) : WD 107

N° du bâtiment : 11

WD 105

## LOCALISATION

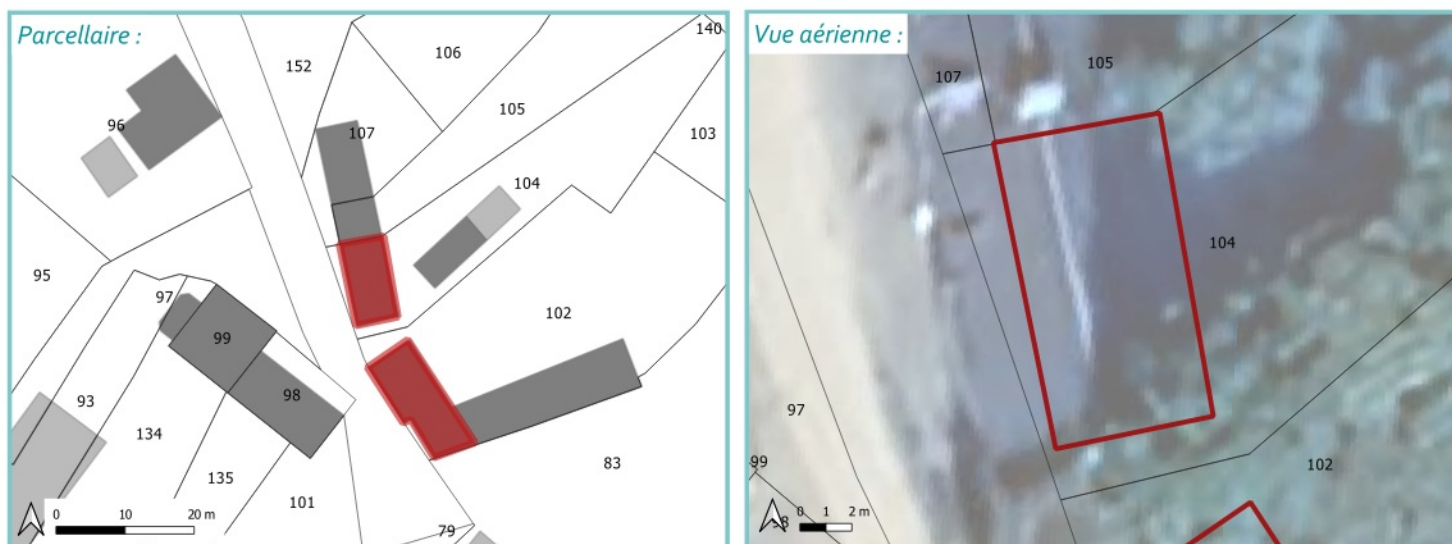

## CRITÈRES

ASPECT	SITUATION	ÉQUIPEMENT
<input checked="" type="checkbox"/> Emprise du bâtiment $\geq 50\text{m}^2$ Surface du bâtiment : <b>76 m<sup>2</sup></b>	<input checked="" type="checkbox"/> Localisation en dehors de la zone urbaine	<input checked="" type="checkbox"/> Possibilité de 2 places de stationnement
<input checked="" type="checkbox"/> Bon état du bâtiment	<input checked="" type="checkbox"/> Localisation non-isolée	<input checked="" type="checkbox"/> Raccordé (ou raccordable) au réseau électrique
<input checked="" type="checkbox"/> Intérêt patrimonial	<input checked="" type="checkbox"/> Desservi par un accès et une voie sécurisés	

## PHOTO(S) DU BÂTIMENT



# BÂTIMENT ÉLIGIBLE AU CHANGEMENT DE DESTINATION

Commune : BULEON

Adresse : KERGUIGNO

Parcelle(s) : WD 102

N° du bâtiment : 12

## LOCALISATION

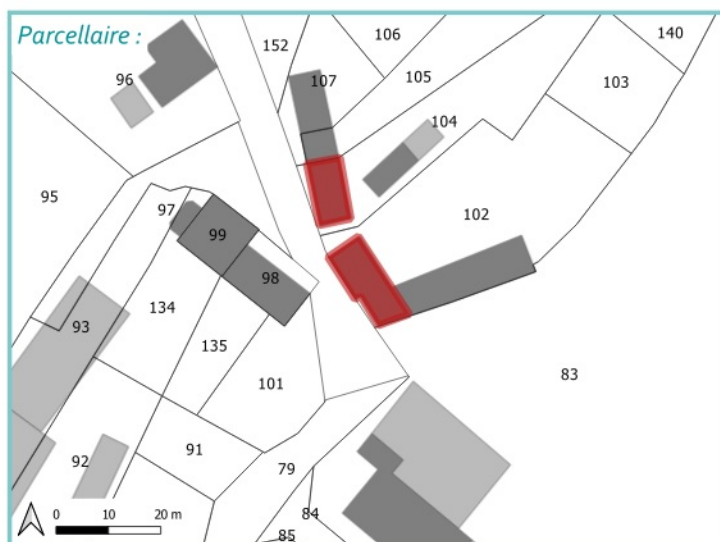

## CRITÈRES

ASPECT	SITUATION	ÉQUIPEMENT
<input checked="" type="checkbox"/> Emprise du bâtiment $\geq 50\text{m}^2$ Surface du bâtiment : <b>113 m<sup>2</sup></b>	<input checked="" type="checkbox"/> Localisation en dehors de la zone urbaine	<input checked="" type="checkbox"/> Possibilité de 2 places de stationnement
<input checked="" type="checkbox"/> Bon état du bâtiment	<input checked="" type="checkbox"/> Localisation non-isolée	<input checked="" type="checkbox"/> Raccordé (ou raccordable) au réseau électrique
<input checked="" type="checkbox"/> Intérêt patrimonial	<input checked="" type="checkbox"/> Desservi par un accès et une voie sécurisés	

## PHOTO(S) DU BÂTIMENT

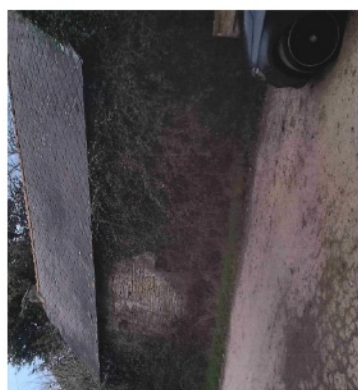
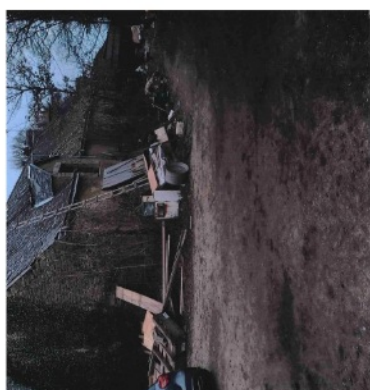

# BÂTIMENT ÉLIGIBLE AU CHANGEMENT DE DESTINATION

Commune : BULEON

Adresse : LE RESTO

Parcelle(s) : ZK 113

N° du bâtiment : 13

ZK 111

## LOCALISATION

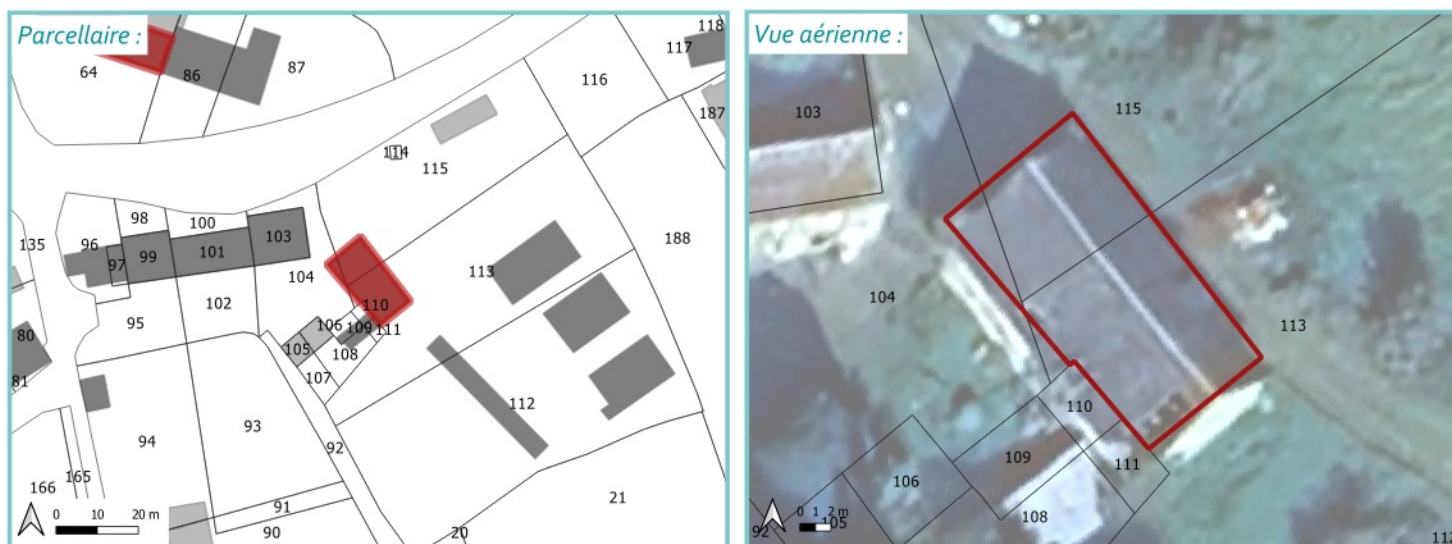

## CRITÈRES

ASPECT	SITUATION	ÉQUIPEMENT
<input checked="" type="checkbox"/> Emprise du bâtiment $\geq 50m^2$ Surface du bâtiment : <b>201 m<sup>2</sup></b>	<input checked="" type="checkbox"/> Localisation en dehors de la zone urbaine	<input checked="" type="checkbox"/> Possibilité de 2 places de stationnement
<input checked="" type="checkbox"/> Bon état du bâtiment	<input checked="" type="checkbox"/> Localisation non-isolée	<input checked="" type="checkbox"/> Raccordé (ou raccordable) au réseau électrique
<input checked="" type="checkbox"/> Intérêt patrimonial	<input checked="" type="checkbox"/> Desservi par un accès et une voie sécurisés	

## PHOTO(S) DU BÂTIMENT



# BÂTIMENT ÉLIGIBLE AU CHANGEMENT DE DESTINATION

Commune : BULEON

Adresse : L'ANGLE

Parcelle(s) : ZH 145

N° du bâtiment : 14

## LOCALISATION

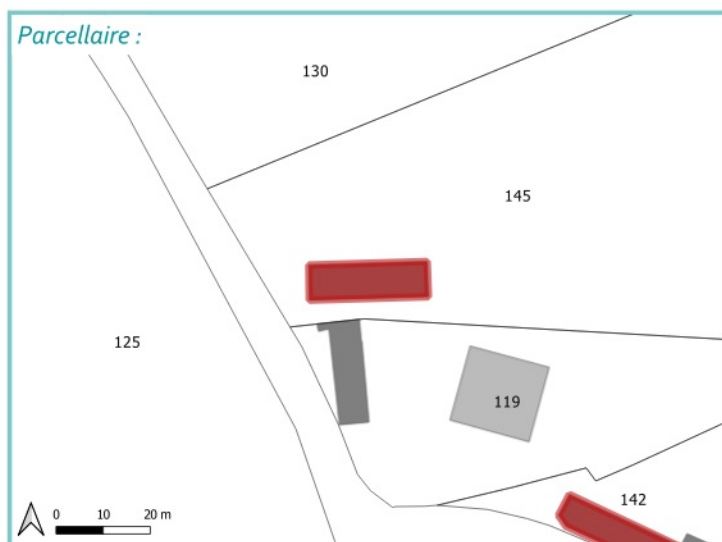

## CRITÈRES

ASPECT	SITUATION	ÉQUIPEMENT
<input checked="" type="checkbox"/> Emprise du bâtiment $\geq 50\text{m}^2$ Surface du bâtiment : <b>189 m<sup>2</sup></b>	<input checked="" type="checkbox"/> Localisation en dehors de la zone urbaine	<input checked="" type="checkbox"/> Possibilité de 2 places de stationnement
<input checked="" type="checkbox"/> Bon état du bâtiment	<input checked="" type="checkbox"/> Localisation non-isolée	<input checked="" type="checkbox"/> Raccordé (ou raccordable) au réseau électrique
<input checked="" type="checkbox"/> Intérêt patrimonial	<input checked="" type="checkbox"/> Desservi par un accès et une voie sécurisés	

## PHOTO(S) DU BÂTIMENT



# BÂTIMENT ÉLIGIBLE AU CHANGEMENT DE DESTINATION

Commune : BULEON

Adresse : L'ANGLE

Parcelle(s) : ZH 142

N° du bâtiment : 15

## LOCALISATION

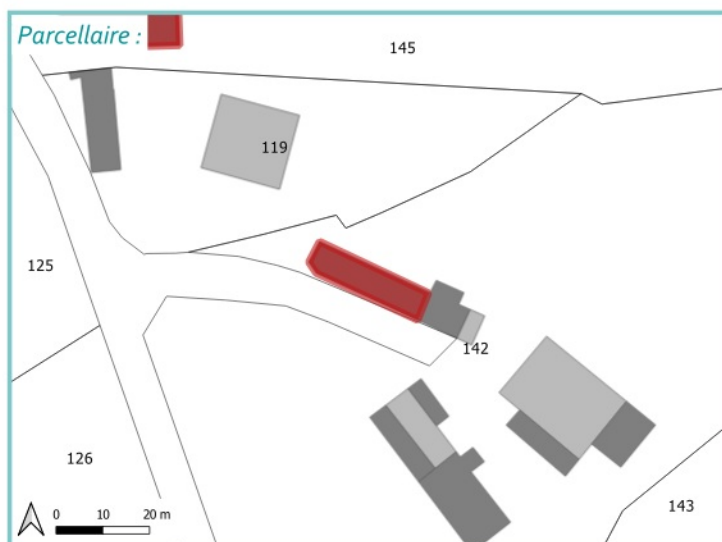

## CRITÈRES

ASPECT	SITUATION	ÉQUIPEMENT
<input checked="" type="checkbox"/> Emprise du bâtiment $\geq 50\text{m}^2$ Surface du bâtiment : <b>163 m<sup>2</sup></b>	<input checked="" type="checkbox"/> Localisation en dehors de la zone urbaine	<input checked="" type="checkbox"/> Possibilité de 2 places de stationnement
<input checked="" type="checkbox"/> Bon état du bâtiment	<input checked="" type="checkbox"/> Localisation non-isolée	<input checked="" type="checkbox"/> Raccordé (ou raccordable) au réseau électrique
<input checked="" type="checkbox"/> Intérêt patrimonial	<input checked="" type="checkbox"/> Desservi par un accès et une voie sécurisés	

## PHOTO(S) DU BÂTIMENT





# BÂTIMENT ÉLIGIBLE AU CHANGEMENT DE DESTINATION

Commune : BULEON

Adresse : LE RAY

Parcelle(s) : WB 18

N° du bâtiment : 16

## LOCALISATION



## CRITÈRES

ASPECT	SITUATION	ÉQUIPEMENT
<input checked="" type="checkbox"/> Emprise du bâtiment $\geq 50\text{m}^2$ Surface du bâtiment : <b>97 m<sup>2</sup></b>	<input checked="" type="checkbox"/> Localisation en dehors de la zone urbaine	<input checked="" type="checkbox"/> Possibilité de 2 places de stationnement
<input checked="" type="checkbox"/> Bon état du bâtiment	<input checked="" type="checkbox"/> Localisation non-isolée	<input checked="" type="checkbox"/> Raccordé (ou raccordable) au réseau électrique
<input checked="" type="checkbox"/> Intérêt patrimonial	<input checked="" type="checkbox"/> Desservi par un accès et une voie sécurisés	

## PHOTO(S) DU BÂTIMENT



# BÂTIMENT ÉLIGIBLE AU CHANGEMENT DE DESTINATION

Commune : BULEON

Adresse : KERORDO

Parcelle(s) : ZI 13

N° du bâtiment : 17

## LOCALISATION



## CRITÈRES

ASPECT	SITUATION	ÉQUIPEMENT
<input checked="" type="checkbox"/> Emprise du bâtiment $\geq 50\text{m}^2$ Surface du bâtiment : <b>125 m<sup>2</sup></b>	<input checked="" type="checkbox"/> Localisation en dehors de la zone urbaine	<input checked="" type="checkbox"/> Possibilité de 2 places de stationnement
<input checked="" type="checkbox"/> Bon état du bâtiment	<input checked="" type="checkbox"/> Localisation non-isolée	<input checked="" type="checkbox"/> Raccordé (ou raccordable) au réseau électrique
<input checked="" type="checkbox"/> Intérêt patrimonial	<input checked="" type="checkbox"/> Desservi par un accès et une voie sécurisés	

## PHOTO(S) DU BÂTIMENT



# BÂTIMENT ÉLIGIBLE AU CHANGEMENT DE DESTINATION

Commune : BULEON

Adresse : KEROBO

Parcelle(s) : ZK 178

N° du bâtiment : 18

ZK 123

## LOCALISATION

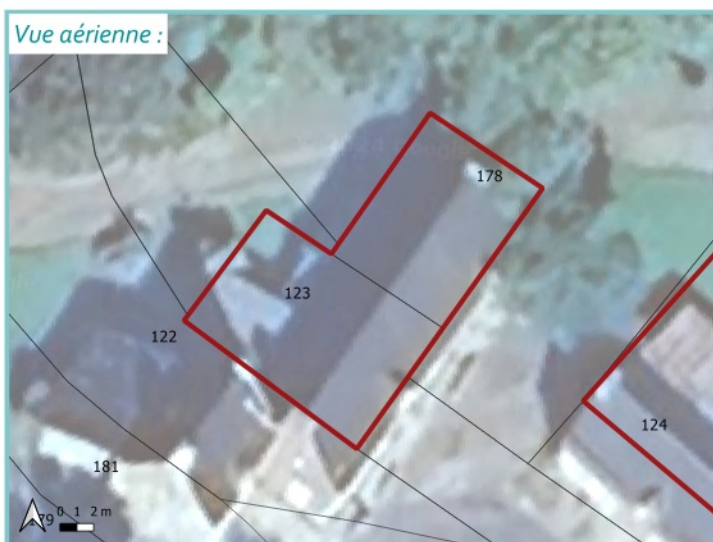
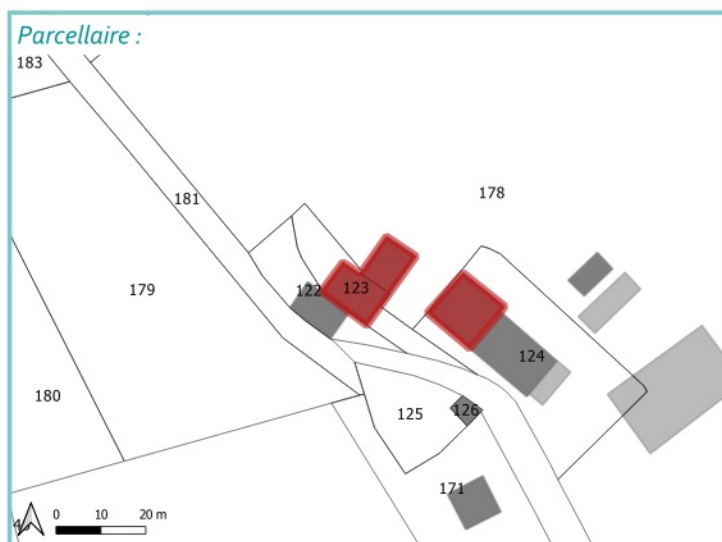

## CRITÈRES

ASPECT	SITUATION	ÉQUIPEMENT
<input checked="" type="checkbox"/> Emprise du bâtiment $\geq 50\text{m}^2$ Surface du bâtiment : <b>189 m<sup>2</sup></b>	<input checked="" type="checkbox"/> Localisation en dehors de la zone urbaine	<input checked="" type="checkbox"/> Possibilité de 2 places de stationnement
<input checked="" type="checkbox"/> Bon état du bâtiment	<input checked="" type="checkbox"/> Localisation non-isolée	<input checked="" type="checkbox"/> Raccordé (ou raccordable) au réseau électrique
<input checked="" type="checkbox"/> Intérêt patrimonial	<input checked="" type="checkbox"/> Desservi par un accès et une voie sécurisés	

## PHOTO(S) DU BÂTIMENT



# BÂTIMENT ÉLIGIBLE AU CHANGEMENT DE DESTINATION

Commune : BULEON

Adresse : KERIENEC-SAINTE-ANNE Parcelle(s) : ZI 27

N° du bâtiment : 19

## LOCALISATION

Parcelle :



Vue aérienne :



## CRITÈRES

ASPECT	SITUATION	ÉQUIPEMENT
<input checked="" type="checkbox"/> Emprise du bâtiment $\geq 50\text{m}^2$ Surface du bâtiment : <b>122 m<sup>2</sup></b>	<input checked="" type="checkbox"/> Localisation en dehors de la zone urbaine	<input checked="" type="checkbox"/> Possibilité de 2 places de stationnement
<input checked="" type="checkbox"/> Bon état du bâtiment	<input checked="" type="checkbox"/> Localisation non-isolée	<input checked="" type="checkbox"/> Raccordé (ou raccordable) au réseau électrique
<input checked="" type="checkbox"/> Intérêt patrimonial	<input checked="" type="checkbox"/> Desservi par un accès et une voie sécurisés	

## PHOTO(S) DU BÂTIMENT



# BÂTIMENT ÉLIGIBLE AU CHANGEMENT DE DESTINATION

Commune : BULEON

Adresse : SAINTE-ANNE

Parcelle(s) : ZH 138

N° du bâtiment : 20

## LOCALISATION

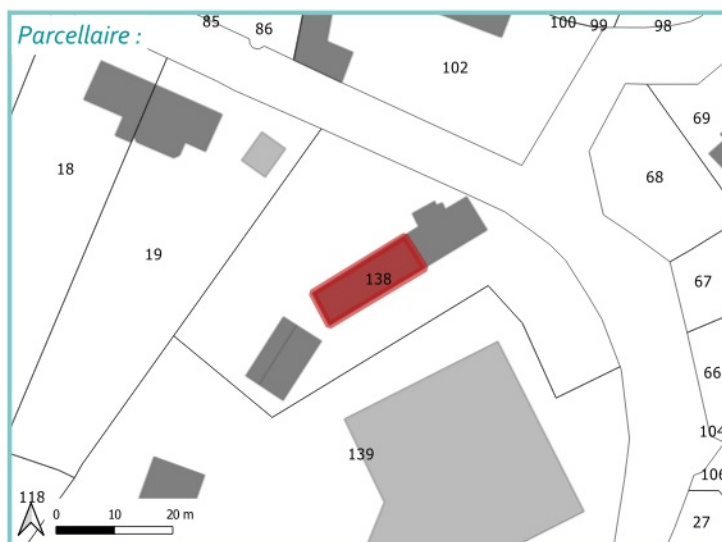

## CRITÈRES

ASPECT	SITUATION	ÉQUIPEMENT
<input checked="" type="checkbox"/> Emprise du bâtiment $\geq 50\text{m}^2$ Surface du bâtiment : <b>120 m<sup>2</sup></b>	<input checked="" type="checkbox"/> Localisation en dehors de la zone urbaine	<input checked="" type="checkbox"/> Possibilité de 2 places de stationnement
<input checked="" type="checkbox"/> Bon état du bâtiment	<input checked="" type="checkbox"/> Localisation non-isolée	<input checked="" type="checkbox"/> Raccordé (ou raccordable) au réseau électrique
<input checked="" type="checkbox"/> Intérêt patrimonial	<input checked="" type="checkbox"/> Desservi par un accès et une voie sécurisés	

## PHOTO(S) DU BÂTIMENT



# BÂTIMENT ÉLIGIBLE AU CHANGEMENT DE DESTINATION

Commune : BULEON

Adresse : SAINTE-ANNE

Parcelle(s) : ZH 106

N° du bâtiment : 21

ZH 108

## LOCALISATION

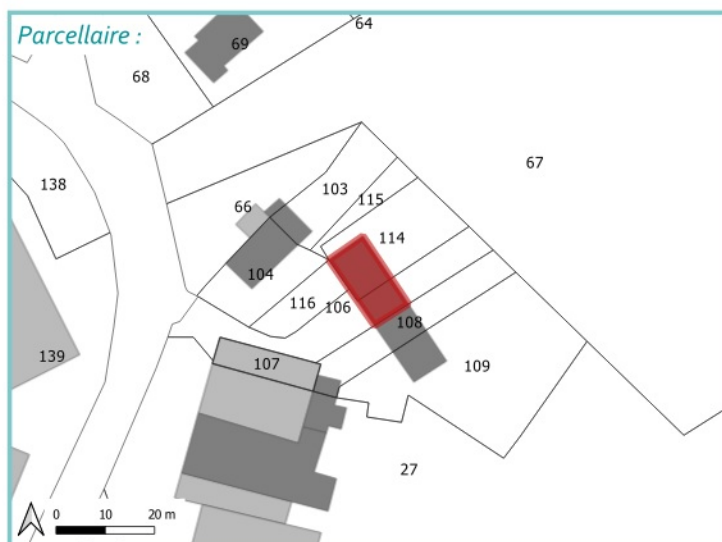

## CRITÈRES

ASPECT	SITUATION	ÉQUIPEMENT
<input checked="" type="checkbox"/> Emprise du bâtiment $\geq 50\text{m}^2$ Surface du bâtiment : <b>136 m<sup>2</sup></b>	<input checked="" type="checkbox"/> Localisation en dehors de la zone urbaine	<input checked="" type="checkbox"/> Possibilité de 2 places de stationnement
<input checked="" type="checkbox"/> Bon état du bâtiment	<input checked="" type="checkbox"/> Localisation non-isolée	<input checked="" type="checkbox"/> Raccordé (ou raccordable) au réseau électrique
<input checked="" type="checkbox"/> Intérêt patrimonial	<input checked="" type="checkbox"/> Desservi par un accès et une voie sécurisés	

## PHOTO(S) DU BÂTIMENT



# BÂTIMENT ÉLIGIBLE AU CHANGEMENT DE DESTINATION

Commune : BULEON

Adresse : SAINTE-ANNE

Parcelle(s) : WD 28

N° du bâtiment : 22

## LOCALISATION

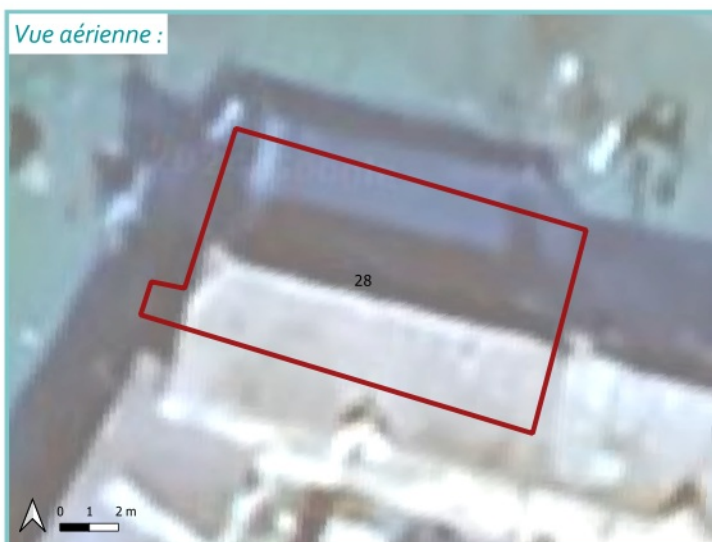
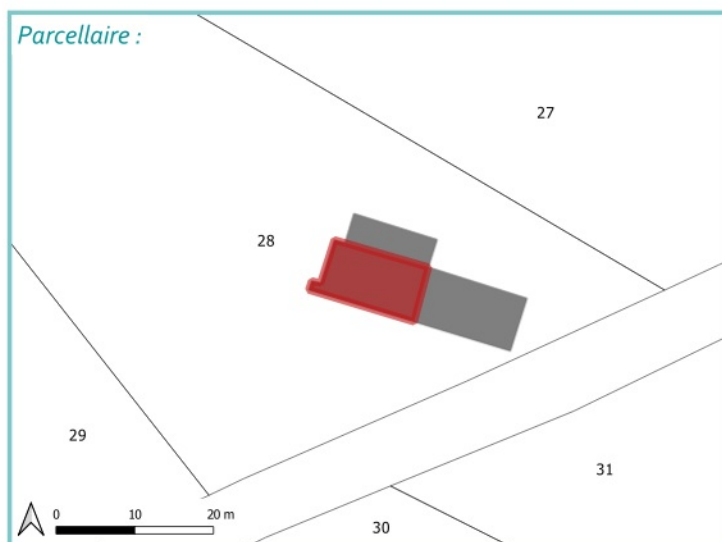

## CRITÈRES

ASPECT	SITUATION	ÉQUIPEMENT
<input checked="" type="checkbox"/> Emprise du bâtiment $\geq 50\text{m}^2$ Surface du bâtiment : <b>91 m<sup>2</sup></b>	<input checked="" type="checkbox"/> Localisation en dehors de la zone urbaine	<input checked="" type="checkbox"/> Possibilité de 2 places de stationnement
<input checked="" type="checkbox"/> Bon état du bâtiment	<input checked="" type="checkbox"/> Localisation non-isolée	<input checked="" type="checkbox"/> Raccordé (ou raccordable) au réseau électrique
<input checked="" type="checkbox"/> Intérêt patrimonial	<input checked="" type="checkbox"/> Desservi par un accès et une voie sécurisés	

## PHOTO(S) DU BÂTIMENT



# BÂTIMENT ÉLIGIBLE AU CHANGEMENT DE DESTINATION

Commune : BULEON

Adresse : LAVILLE-ELO

Parcelle(s) : WC 93

N° du bâtiment : 23

WC 92

## LOCALISATION

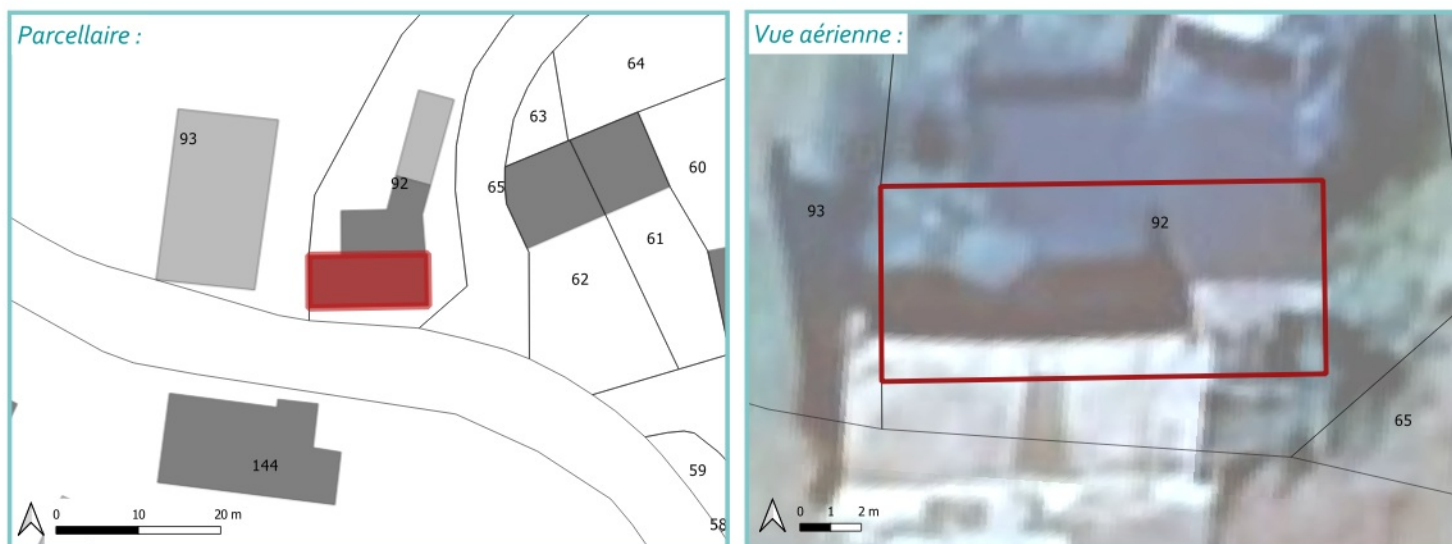

## CRITÈRES

ASPECT	SITUATION	ÉQUIPEMENT
<input checked="" type="checkbox"/> Emprise du bâtiment $\geq 50\text{m}^2$ Surface du bâtiment : <b>92 m<sup>2</sup></b>	<input checked="" type="checkbox"/> Localisation en dehors de la zone urbaine	<input checked="" type="checkbox"/> Possibilité de 2 places de stationnement
<input checked="" type="checkbox"/> Bon état du bâtiment	<input checked="" type="checkbox"/> Localisation non-isolée	<input checked="" type="checkbox"/> Raccordé (ou raccordable) au réseau électrique
<input checked="" type="checkbox"/> Intérêt patrimonial	<input checked="" type="checkbox"/> Desservi par un accès et une voie sécurisés	

## PHOTO(S) DU BÂTIMENT





# BÂTIMENT ÉLIGIBLE AU CHANGEMENT DE DESTINATION

Commune : BULEON

Adresse : LAVILLE-ELO

Parcelle(s) : WD 168

N° du bâtiment : 24

## LOCALISATION



## CRITÈRES

ASPECT	SITUATION	ÉQUIPEMENT
<input checked="" type="checkbox"/> Emprise du bâtiment $\geq 50\text{m}^2$ Surface du bâtiment : <b>268 m<sup>2</sup></b>	<input checked="" type="checkbox"/> Localisation en dehors de la zone urbaine	<input checked="" type="checkbox"/> Possibilité de 2 places de stationnement
<input checked="" type="checkbox"/> Bon état du bâtiment	<input checked="" type="checkbox"/> Localisation non-isolée	<input checked="" type="checkbox"/> Raccordé (ou raccordable) au réseau électrique
<input checked="" type="checkbox"/> Intérêt patrimonial	<input checked="" type="checkbox"/> Desservi par un accès et une voie sécurisés	

## PHOTO(S) DU BÂTIMENT



# BÂTIMENT ÉLIGIBLE AU CHANGEMENT DE DESTINATION

Commune : BULEON

Adresse : LE RESTO

Parcelle(s) : WE 86

N° du bâtiment : 25

WE 64

## LOCALISATION

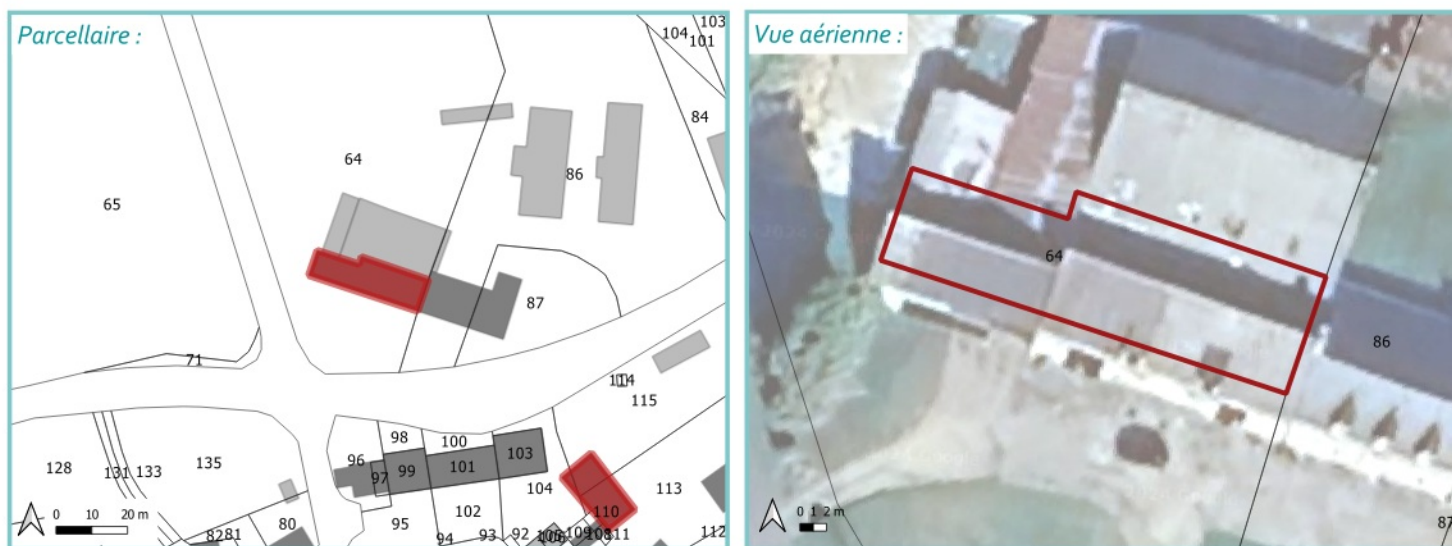

## CRITÈRES

ASPECT	SITUATION	ÉQUIPEMENT
<input checked="" type="checkbox"/> Emprise du bâtiment $\geq 50\text{m}^2$ Surface du bâtiment : <b>276 m<sup>2</sup></b>	<input checked="" type="checkbox"/> Localisation en dehors de la zone urbaine	<input checked="" type="checkbox"/> Possibilité de 2 places de stationnement
<input checked="" type="checkbox"/> Bon état du bâtiment	<input checked="" type="checkbox"/> Localisation non-isolée	<input checked="" type="checkbox"/> Raccordé (ou raccordable) au réseau électrique
<input checked="" type="checkbox"/> Intérêt patrimonial	<input checked="" type="checkbox"/> Desservi par un accès et une voie sécurisés	

## PHOTO(S) DU BÂTIMENT

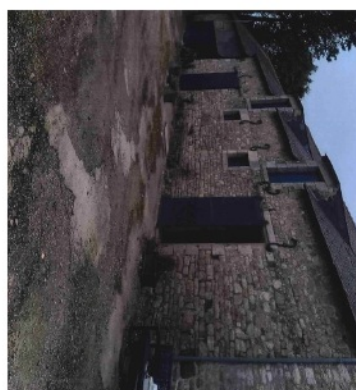

# BÂTIMENT ÉLIGIBLE AU CHANGEMENT DE DESTINATION

Commune : BULEON

Adresse : KERDENOUAL

Parcelle(s) : ZB 149

N° du bâtiment : 26

ZB 108

## LOCALISATION

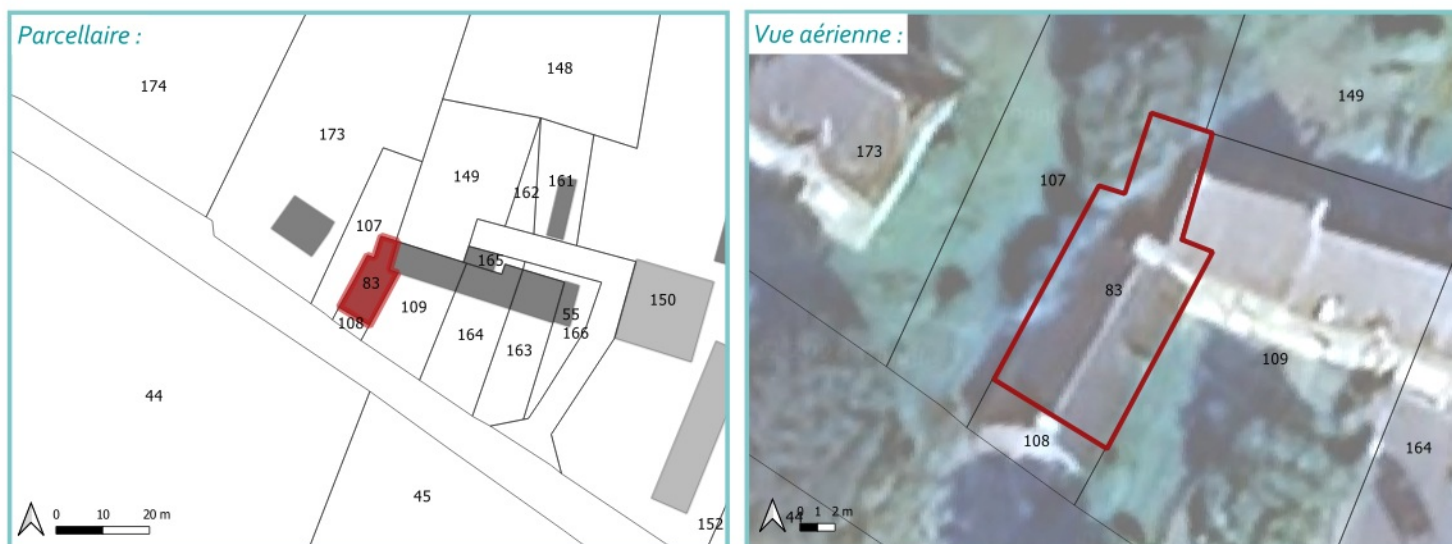

## CRITÈRES

ASPECT	SITUATION	ÉQUIPEMENT
<input checked="" type="checkbox"/> Emprise du bâtiment $\geq 50\text{m}^2$ Surface du bâtiment : <b>116 m<sup>2</sup></b>	<input checked="" type="checkbox"/> Localisation en dehors de la zone urbaine	<input checked="" type="checkbox"/> Possibilité de 2 places de stationnement
<input checked="" type="checkbox"/> Bon état du bâtiment	<input checked="" type="checkbox"/> Localisation non-isolée	<input checked="" type="checkbox"/> Raccordé (ou raccordable) au réseau électrique
<input checked="" type="checkbox"/> Intérêt patrimonial	<input checked="" type="checkbox"/> Desservi par un accès et une voie sécurisés	

## PHOTO(S) DU BÂTIMENT

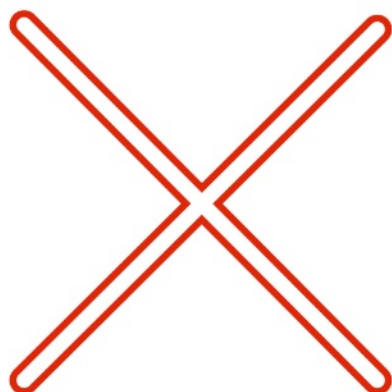

# BÂTIMENT ÉLIGIBLE AU CHANGEMENT DE DESTINATION

Commune : BULEON

Adresse : LE RESTO

Parcelle(s) : ZK 119

N° du bâtiment : 27

ZK 120

## LOCALISATION

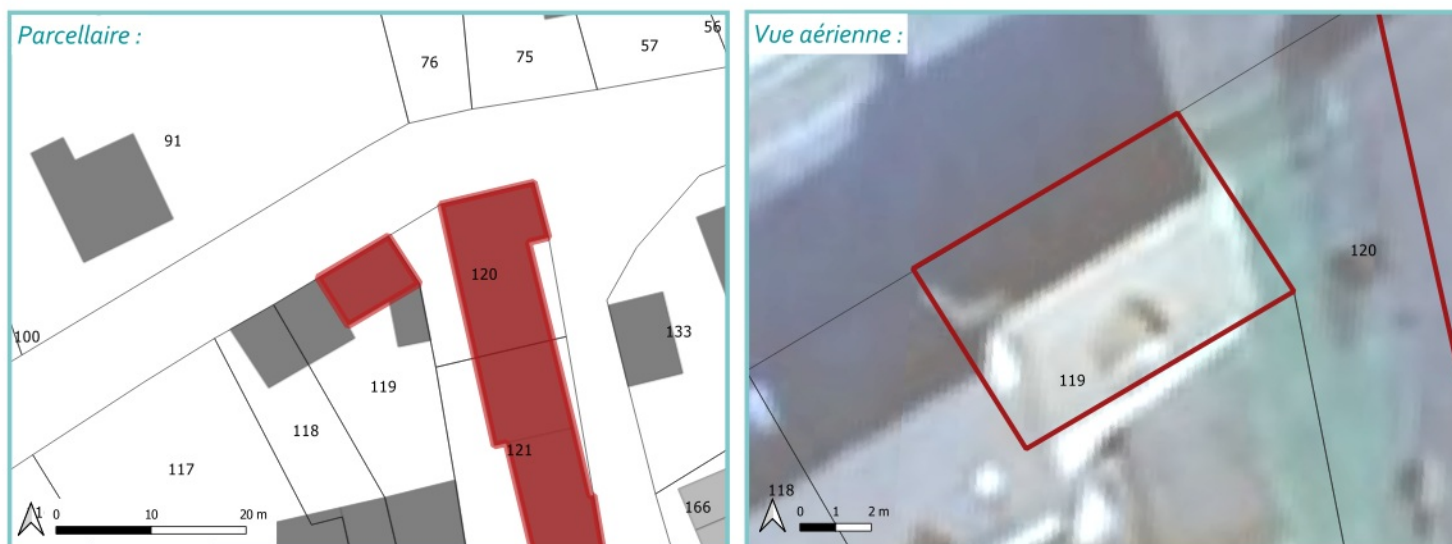

## CRITÈRES

ASPECT	SITUATION	ÉQUIPEMENT
<input checked="" type="checkbox"/> Emprise du bâtiment $\geq 50\text{m}^2$ Surface du bâtiment : <b>51 m<sup>2</sup></b>	<input checked="" type="checkbox"/> Localisation en dehors de la zone urbaine	<input checked="" type="checkbox"/> Possibilité de 2 places de stationnement
<input checked="" type="checkbox"/> Bon état du bâtiment	<input checked="" type="checkbox"/> Localisation non-isolée	<input checked="" type="checkbox"/> Raccordé (ou raccordable) au réseau électrique
<input checked="" type="checkbox"/> Intérêt patrimonial	<input checked="" type="checkbox"/> Desservi par un accès et une voie sécurisés	

## PHOTO(S) DU BÂTIMENT



# BÂTIMENT ÉLIGIBLE AU CHANGEMENT DE DESTINATION

Commune : BULEON

Adresse : KEROBO

Parcelle(s) : ZK 178

N° du bâtiment : 28

ZK 124

## LOCALISATION

Parcelle :



Vue aérienne :



## CRITÈRES

ASPECT	SITUATION	ÉQUIPEMENT
<input checked="" type="checkbox"/> Emprise du bâtiment $\geq 50\text{m}^2$ Surface du bâtiment : <b>149 m<sup>2</sup></b>	<input checked="" type="checkbox"/> Localisation en dehors de la zone urbaine	<input checked="" type="checkbox"/> Possibilité de 2 places de stationnement
<input checked="" type="checkbox"/> Bon état du bâtiment	<input checked="" type="checkbox"/> Localisation non-isolée	<input checked="" type="checkbox"/> Raccordé (ou raccordable) au réseau électrique
<input checked="" type="checkbox"/> Intérêt patrimonial	<input checked="" type="checkbox"/> Desservi par un accès et une voie sécurisés	

## PHOTO(S) DU BÂTIMENT

