PLAN LOCAL D'URBANISME INTERCOMMUNAL CENTRE MORBIHAN COMMUNAUTE

Règlement écrit

*Pièce 5.4.5 – Inventaire des bâtiments
éligibles au changement de destination sur
la commune de Guéhenno*

Novembre 2024

BÂTIMENT ÉLIGIBLE AU CHANGEMENT DE DESTINATION

Commune : GUEHENNO

Adresse : KERIVAUX

Parcelle(s) : ZC 47

N° du bâtiment : 01

ZC 48

LOCALISATION

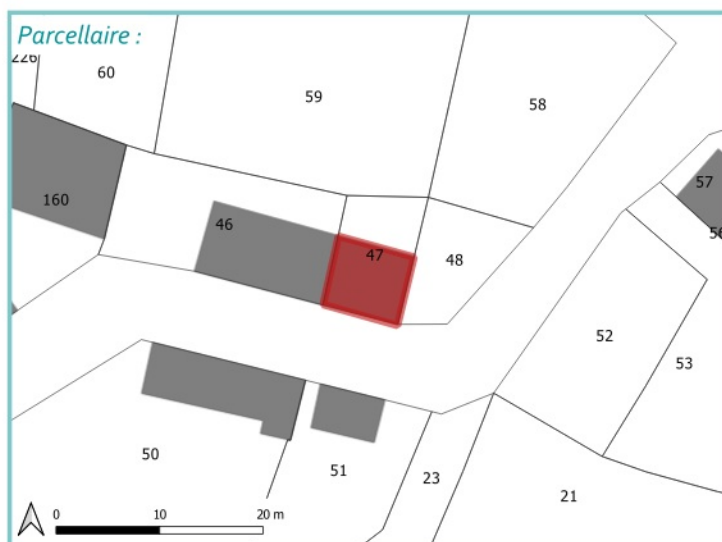

CRITÈRES

ASPECT	SITUATION	ÉQUIPEMENT
<input checked="" type="checkbox"/> Emprise du bâtiment $\geq 50\text{m}^2$ Surface du bâtiment : 51 m²	<input checked="" type="checkbox"/> Localisation en dehors de la zone urbaine	<input checked="" type="checkbox"/> Possibilité de 2 places de stationnement
<input checked="" type="checkbox"/> Bon état du bâtiment	<input checked="" type="checkbox"/> Localisation non-isolée	<input checked="" type="checkbox"/> Raccordé (ou raccordable) au réseau électrique
<input checked="" type="checkbox"/> Intérêt patrimonial	<input checked="" type="checkbox"/> Desservi par un accès et une voie sécurisés	

PHOTO(S) DU BÂTIMENT



BÂTIMENT ÉLIGIBLE AU CHANGEMENT DE DESTINATION

Commune : GUEHENNO

Adresse : LE COLEDO

Parcelle(s) : ZD 297

N° du bâtiment : 02

LOCALISATION

Parcellaire :



Vue aérienne :



CRITÈRES

ASPECT	SITUATION	ÉQUIPEMENT
<input checked="" type="checkbox"/> Emprise du bâtiment $\geq 50\text{m}^2$ Surface du bâtiment : 192 m²	<input checked="" type="checkbox"/> Localisation en dehors de la zone urbaine	<input checked="" type="checkbox"/> Possibilité de 2 places de stationnement
<input checked="" type="checkbox"/> Bon état du bâtiment	<input checked="" type="checkbox"/> Localisation non-isolée	<input checked="" type="checkbox"/> Raccordé (ou raccordable) au réseau électrique
<input checked="" type="checkbox"/> Intérêt patrimonial	<input checked="" type="checkbox"/> Desservi par un accès et une voie sécurisés	

PHOTO(S) DU BÂTIMENT



BÂTIMENT ÉLIGIBLE AU CHANGEMENT DE DESTINATION

Commune : GUEHENNO

Adresse : KERLOIS

Parcelle(s) : ZE 141

N° du bâtiment : 03

LOCALISATION

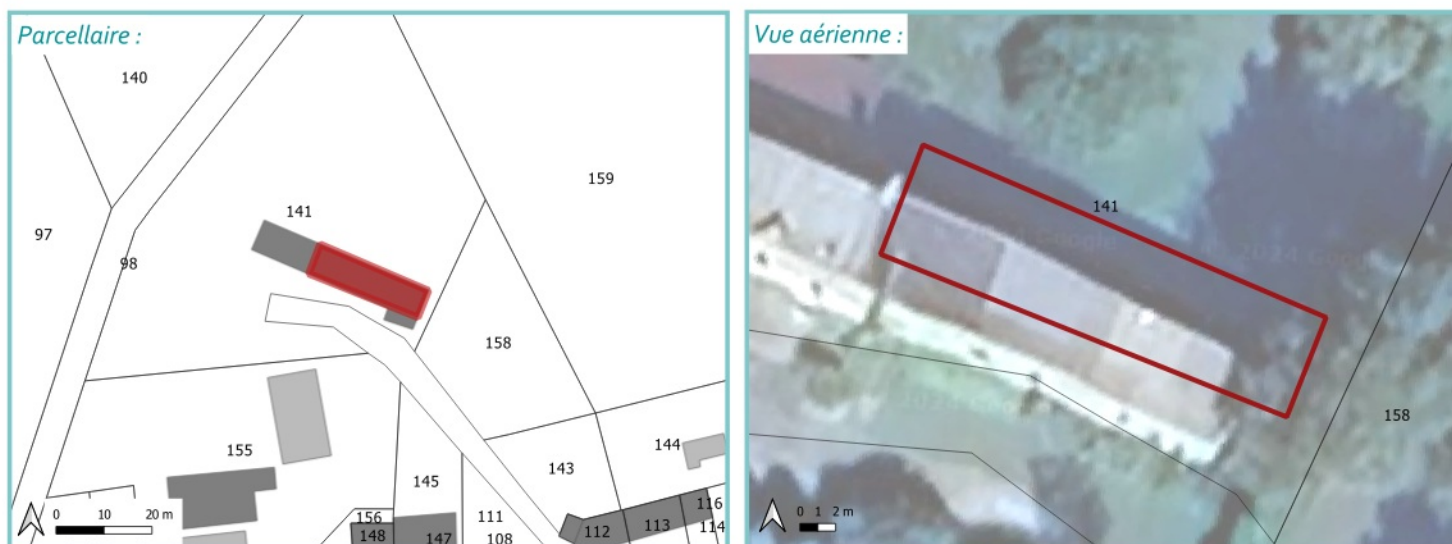

CRITÈRES

ASPECT	SITUATION	ÉQUIPEMENT
<input checked="" type="checkbox"/> Emprise du bâtiment $\geq 50\text{m}^2$ Surface du bâtiment : 154 m²	<input checked="" type="checkbox"/> Localisation en dehors de la zone urbaine	<input checked="" type="checkbox"/> Possibilité de 2 places de stationnement
<input checked="" type="checkbox"/> Bon état du bâtiment	<input checked="" type="checkbox"/> Localisation non-isolée	<input checked="" type="checkbox"/> Raccordé (ou raccordable) au réseau électrique
<input checked="" type="checkbox"/> Intérêt patrimonial	<input checked="" type="checkbox"/> Desservi par un accès et une voie sécurisés	

PHOTO(S) DU BÂTIMENT



BÂTIMENT ÉLIGIBLE AU CHANGEMENT DE DESTINATION

Commune : GUEHENNO

Adresse : CARISE

Parcelle(s) : ZH 41

N° du bâtiment : 04

LOCALISATION



CRITÈRES

ASPECT	SITUATION	ÉQUIPEMENT
<input checked="" type="checkbox"/> Emprise du bâtiment $\geq 50\text{m}^2$ Surface du bâtiment : 86 m²	<input checked="" type="checkbox"/> Localisation en dehors de la zone urbaine	<input checked="" type="checkbox"/> Possibilité de 2 places de stationnement
<input checked="" type="checkbox"/> Bon état du bâtiment	<input checked="" type="checkbox"/> Localisation non-isolée	<input checked="" type="checkbox"/> Raccordé (ou raccordable) au réseau électrique
<input checked="" type="checkbox"/> Intérêt patrimonial	<input checked="" type="checkbox"/> Desservi par un accès et une voie sécurisés	

PHOTO(S) DU BÂTIMENT



BÂTIMENT ÉLIGIBLE AU CHANGEMENT DE DESTINATION

Commune : GUEHENNO

Adresse : CHATEAUNEUF

Parcelle(s) : ZI 119

N° du bâtiment : 05

ZI 117

LOCALISATION

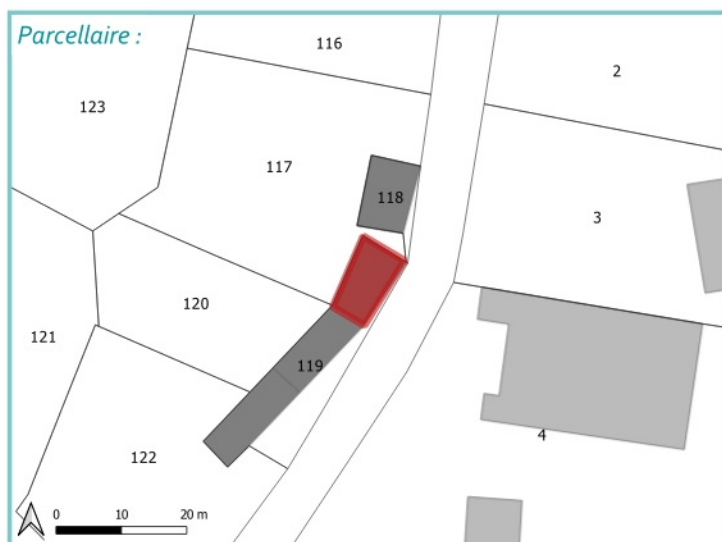

CRITÈRES

ASPECT	SITUATION	ÉQUIPEMENT
<input checked="" type="checkbox"/> Emprise du bâtiment $\geq 50\text{m}^2$ Surface du bâtiment : 76 m²	<input checked="" type="checkbox"/> Localisation en dehors de la zone urbaine	<input checked="" type="checkbox"/> Possibilité de 2 places de stationnement
<input checked="" type="checkbox"/> Bon état du bâtiment	<input checked="" type="checkbox"/> Localisation non-isolée	<input checked="" type="checkbox"/> Raccordé (ou raccordable) au réseau électrique
<input checked="" type="checkbox"/> Intérêt patrimonial	<input checked="" type="checkbox"/> Desservi par un accès et une voie sécurisés	

PHOTO(S) DU BÂTIMENT



BÂTIMENT ÉLIGIBLE AU CHANGEMENT DE DESTINATION

Commune : GUEHENNO

Adresse : CHATEAUNEUF

Parcelle(s) : ZH 22

N° du bâtiment : o6

LOCALISATION



CRITÈRES

ASPECT	SITUATION	ÉQUIPEMENT
<input checked="" type="checkbox"/> Emprise du bâtiment $\geq 50\text{m}^2$ Surface du bâtiment : 128 m²	<input checked="" type="checkbox"/> Localisation en dehors de la zone urbaine	<input checked="" type="checkbox"/> Possibilité de 2 places de stationnement
<input checked="" type="checkbox"/> Bon état du bâtiment	<input checked="" type="checkbox"/> Localisation non-isolée	<input checked="" type="checkbox"/> Raccordé (ou raccordable) au réseau électrique
<input checked="" type="checkbox"/> Intérêt patrimonial	<input checked="" type="checkbox"/> Desservi par un accès et une voie sécurisés	

PHOTO(S) DU BÂTIMENT



BÂTIMENT ÉLIGIBLE AU CHANGEMENT DE DESTINATION

Commune : GUEHENNO

Adresse : LE QUILLIO

Parcelle(s) : ZH 251

N° du bâtiment : 07

LOCALISATION

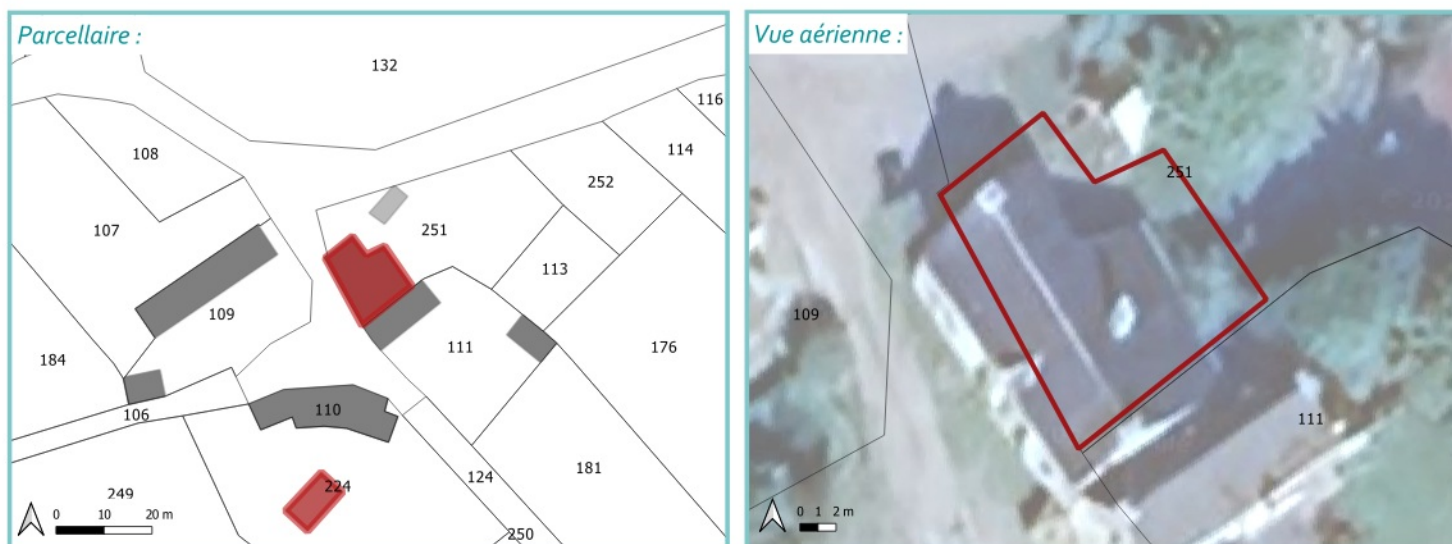

CRITÈRES

ASPECT	SITUATION	ÉQUIPEMENT
<input checked="" type="checkbox"/> Emprise du bâtiment $\geq 50\text{m}^2$ Surface du bâtiment : 175 m²	<input checked="" type="checkbox"/> Localisation en dehors de la zone urbaine	<input checked="" type="checkbox"/> Possibilité de 2 places de stationnement
<input checked="" type="checkbox"/> Bon état du bâtiment	<input checked="" type="checkbox"/> Localisation non-isolée	<input checked="" type="checkbox"/> Raccordé (ou raccordable) au réseau électrique
<input checked="" type="checkbox"/> Intérêt patrimonial	<input checked="" type="checkbox"/> Desservi par un accès et une voie sécurisés	

PHOTO(S) DU BÂTIMENT





BÂTIMENT ÉLIGIBLE AU CHANGEMENT DE DESTINATION

Commune : GUEHENNO

Adresse : LILLERAN

Parcelle(s) : ZK 191

N° du bâtiment : 08

ZK 129

LOCALISATION

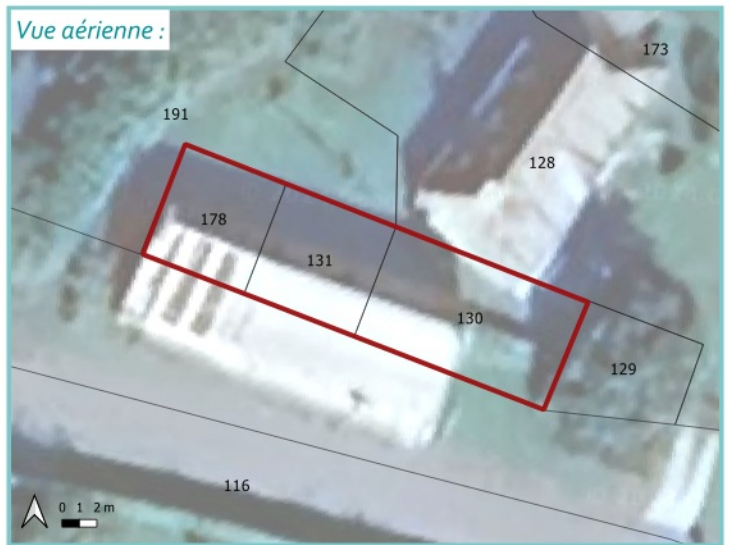

CRITÈRES

ASPECT	SITUATION	ÉQUIPEMENT
<input checked="" type="checkbox"/> Emprise du bâtiment $\geq 50m^2$ Surface du bâtiment : 167 m²	<input checked="" type="checkbox"/> Localisation en dehors de la zone urbaine	<input checked="" type="checkbox"/> Possibilité de 2 places de stationnement
<input checked="" type="checkbox"/> Bon état du bâtiment	<input checked="" type="checkbox"/> Localisation non-isolée	<input checked="" type="checkbox"/> Raccordé (ou raccordable) au réseau électrique
<input checked="" type="checkbox"/> Intérêt patrimonial	<input checked="" type="checkbox"/> Desservi par un accès et une voie sécurisés	

PHOTO(S) DU BÂTIMENT



BÂTIMENT ÉLIGIBLE AU CHANGEMENT DE DESTINATION

Commune : GUEHENNO

Adresse : VILLE PIERRE OUEST Parcelle(s) : ZN 105

N° du bâtiment : 09

LOCALISATION

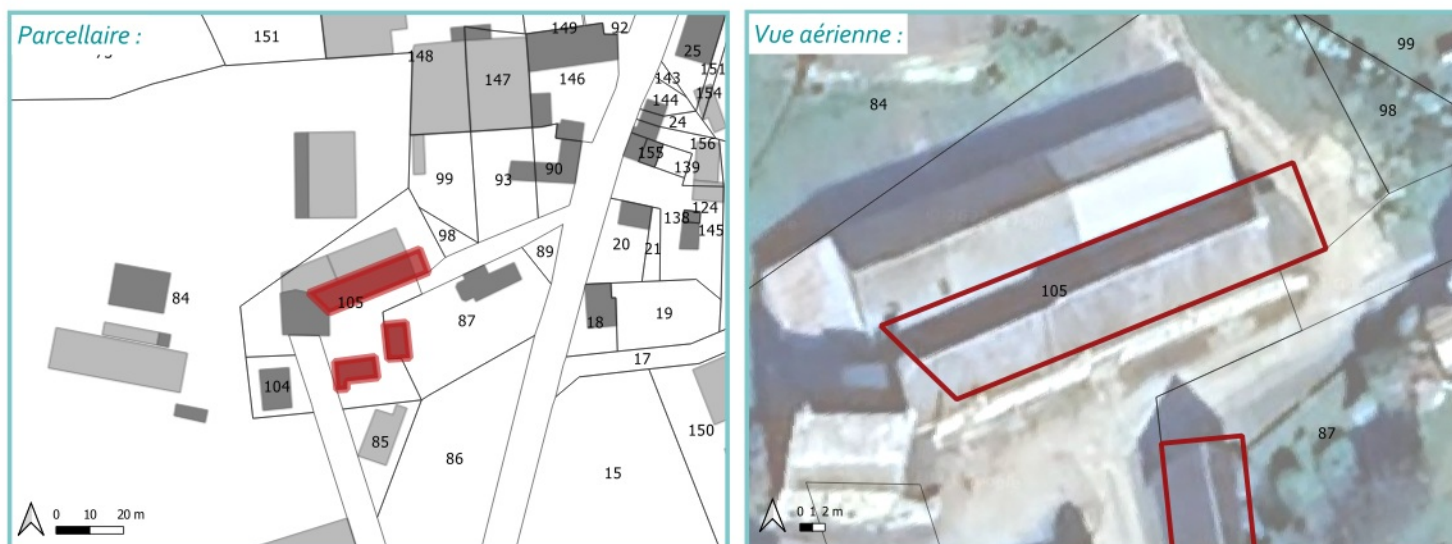

CRITÈRES

ASPECT	SITUATION	ÉQUIPEMENT
<input checked="" type="checkbox"/> Emprise du bâtiment $\geq 50\text{m}^2$ Surface du bâtiment : 253 m²	<input checked="" type="checkbox"/> Localisation en dehors de la zone urbaine	<input checked="" type="checkbox"/> Possibilité de 2 places de stationnement
<input checked="" type="checkbox"/> Bon état du bâtiment	<input checked="" type="checkbox"/> Localisation non-isolée	<input checked="" type="checkbox"/> Raccordé (ou raccordable) au réseau électrique
<input checked="" type="checkbox"/> Intérêt patrimonial	<input checked="" type="checkbox"/> Desservi par un accès et une voie sécurisés	

PHOTO(S) DU BÂTIMENT



BÂTIMENT ÉLIGIBLE AU CHANGEMENT DE DESTINATION

Commune : GUEHENNO

Adresse : VILLE PIERRE OUEST Parcelle(s) : ZN 105

N° du bâtiment : 10

LOCALISATION

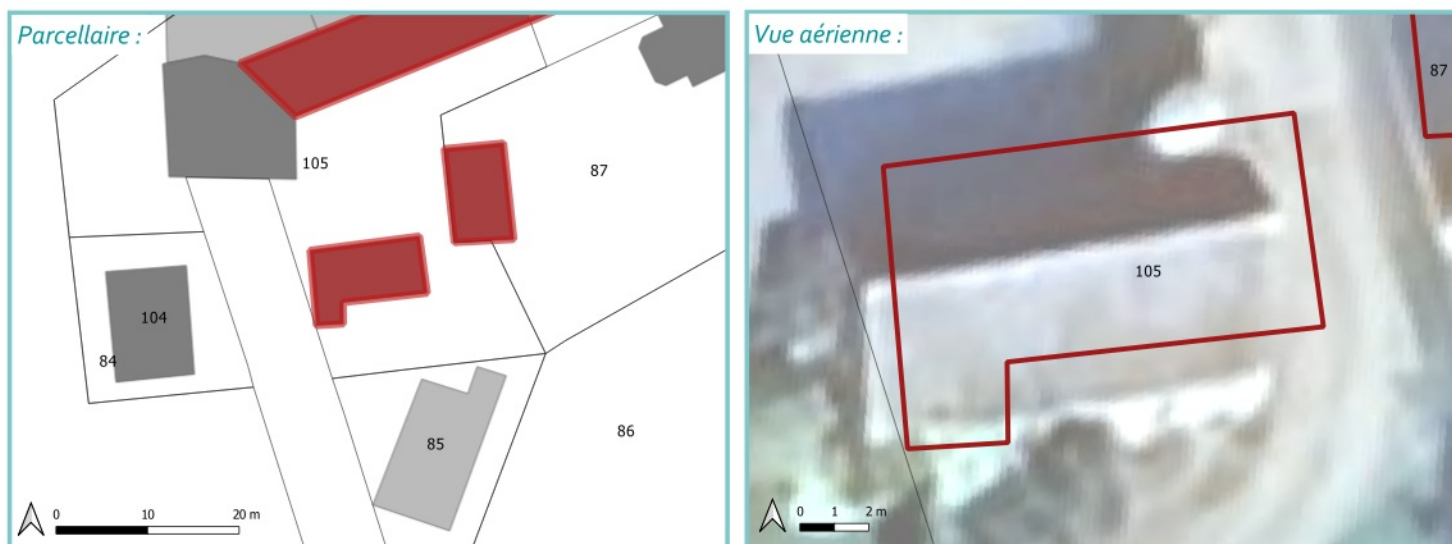

CRITÈRES

ASPECT	SITUATION	ÉQUIPEMENT
<input checked="" type="checkbox"/> Emprise du bâtiment $\geq 50\text{m}^2$ Surface du bâtiment : 82 m²	<input checked="" type="checkbox"/> Localisation en dehors de la zone urbaine	<input checked="" type="checkbox"/> Possibilité de 2 places de stationnement
<input checked="" type="checkbox"/> Bon état du bâtiment	<input checked="" type="checkbox"/> Localisation non-isolée	<input checked="" type="checkbox"/> Raccordé (ou raccordable) au réseau électrique
<input checked="" type="checkbox"/> Intérêt patrimonial	<input checked="" type="checkbox"/> Desservi par un accès et une voie sécurisés	

PHOTO(S) DU BÂTIMENT



BÂTIMENT ÉLIGIBLE AU CHANGEMENT DE DESTINATION

Commune : GUEHENNO

Adresse : VILLE PIERRE OUEST Parcelle(s) : ZN 105

N° du bâtiment : 11

ZN 87

LOCALISATION

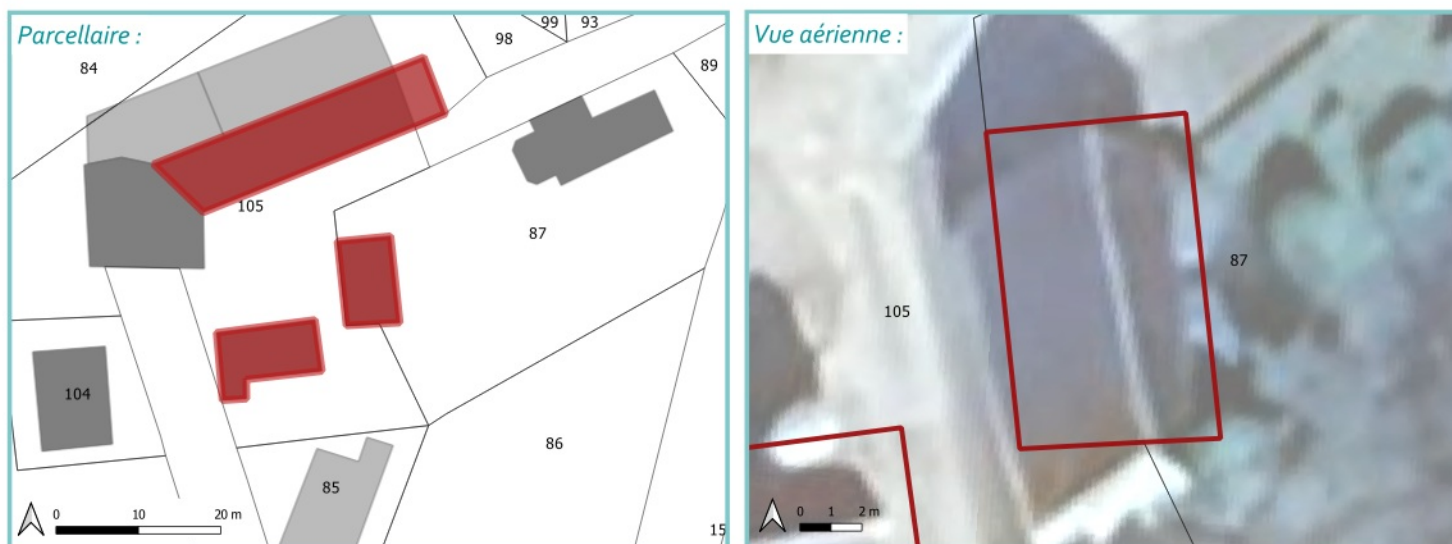

CRITÈRES

ASPECT	SITUATION	ÉQUIPEMENT
<input checked="" type="checkbox"/> Emprise du bâtiment $\geq 50m^2$ Surface du bâtiment : 68 m²	<input checked="" type="checkbox"/> Localisation en dehors de la zone urbaine	<input checked="" type="checkbox"/> Possibilité de 2 places de stationnement
<input checked="" type="checkbox"/> Bon état du bâtiment	<input checked="" type="checkbox"/> Localisation non-isolée	<input checked="" type="checkbox"/> Raccordé (ou raccordable) au réseau électrique
<input checked="" type="checkbox"/> Intérêt patrimonial	<input checked="" type="checkbox"/> Desservi par un accès et une voie sécurisés	

PHOTO(S) DU BÂTIMENT



BÂTIMENT ÉLIGIBLE AU CHANGEMENT DE DESTINATION

Commune : GUEHENNO

Adresse : VILLE GOURDAN

Parcelle(s) : ZN 77

N° du bâtiment : 12

ZN 169

LOCALISATION

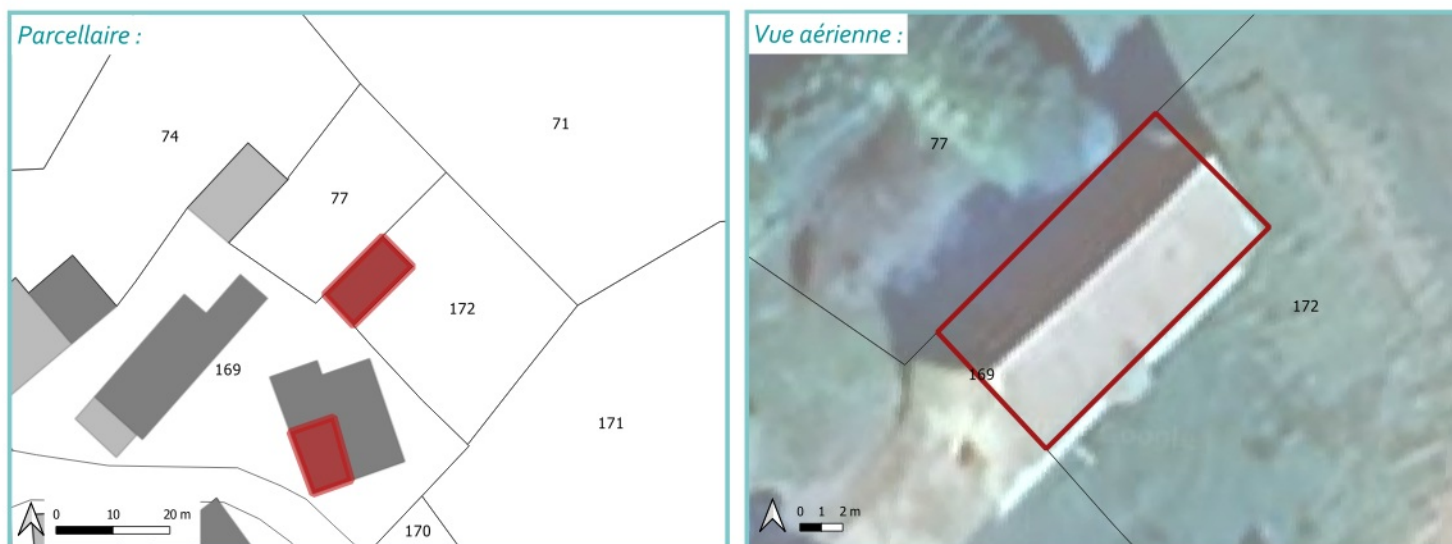

CRITÈRES

ASPECT	SITUATION	ÉQUIPEMENT
<input checked="" type="checkbox"/> Emprise du bâtiment $\geq 50\text{m}^2$ Surface du bâtiment : 109 m²	<input checked="" type="checkbox"/> Localisation en dehors de la zone urbaine	<input checked="" type="checkbox"/> Possibilité de 2 places de stationnement
<input checked="" type="checkbox"/> Bon état du bâtiment	<input checked="" type="checkbox"/> Localisation non-isolée	<input checked="" type="checkbox"/> Raccordé (ou raccordable) au réseau électrique
<input checked="" type="checkbox"/> Intérêt patrimonial	<input checked="" type="checkbox"/> Desservi par un accès et une voie sécurisés	

PHOTO(S) DU BÂTIMENT



BÂTIMENT ÉLIGIBLE AU CHANGEMENT DE DESTINATION

Commune : GUEHENNO

Adresse : VILLE GOURDAN

Parcelle(s) : ZN 169

N° du bâtiment : 13

LOCALISATION

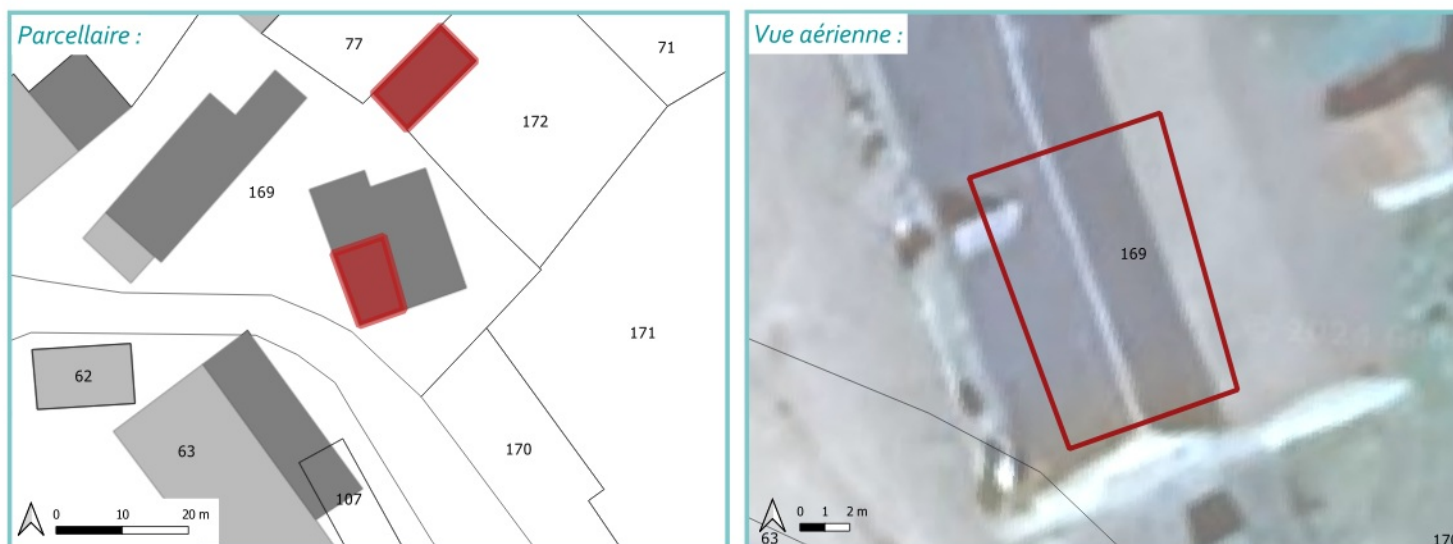

CRITÈRES

ASPECT	SITUATION	ÉQUIPEMENT
<input checked="" type="checkbox"/> Emprise du bâtiment $\geq 50\text{m}^2$ Surface du bâtiment : 88 m²	<input checked="" type="checkbox"/> Localisation en dehors de la zone urbaine	<input checked="" type="checkbox"/> Possibilité de 2 places de stationnement
<input checked="" type="checkbox"/> Bon état du bâtiment	<input checked="" type="checkbox"/> Localisation non-isolée	<input checked="" type="checkbox"/> Raccordé (ou raccordable) au réseau électrique
<input checked="" type="checkbox"/> Intérêt patrimonial	<input checked="" type="checkbox"/> Desservi par un accès et une voie sécurisés	

PHOTO(S) DU BÂTIMENT



BÂTIMENT ÉLIGIBLE AU CHANGEMENT DE DESTINATION

Commune : GUEHENNO

Adresse : LE CLEZIO

Parcelle(s) : ZN 17

N° du bâtiment : 14

ZN 18

LOCALISATION

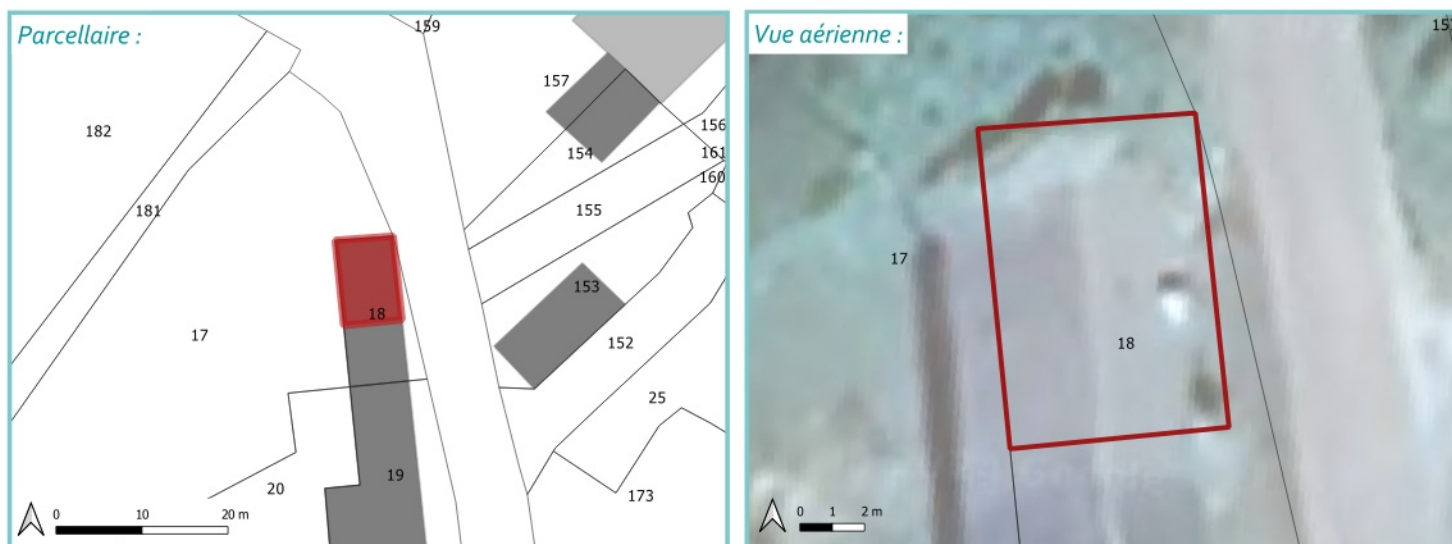

CRITÈRES

ASPECT	SITUATION	ÉQUIPEMENT
<input checked="" type="checkbox"/> Emprise du bâtiment $\geq 50\text{m}^2$ Surface du bâtiment : 67 m²	<input checked="" type="checkbox"/> Localisation en dehors de la zone urbaine	<input checked="" type="checkbox"/> Possibilité de 2 places de stationnement
<input checked="" type="checkbox"/> Bon état du bâtiment	<input checked="" type="checkbox"/> Localisation non-isolée	<input checked="" type="checkbox"/> Raccordé (ou raccordable) au réseau électrique
<input checked="" type="checkbox"/> Intérêt patrimonial	<input checked="" type="checkbox"/> Desservi par un accès et une voie sécurisés	

PHOTO(S) DU BÂTIMENT



BÂTIMENT ÉLIGIBLE AU CHANGEMENT DE DESTINATION

Commune : GUEHENNO

Adresse : LE HUERN

Parcelle(s) : ZN 39

N° du bâtiment : 15

ZN 192

LOCALISATION

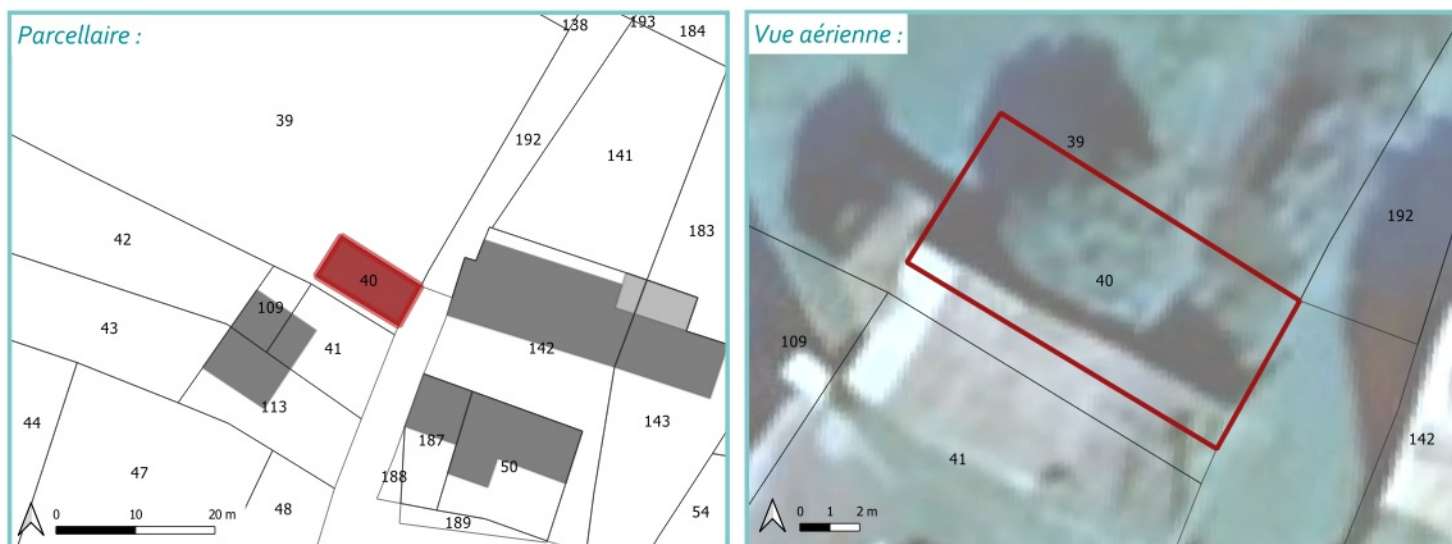

CRITÈRES

ASPECT	SITUATION	ÉQUIPEMENT
<input checked="" type="checkbox"/> Emprise du bâtiment $\geq 50m^2$ Surface du bâtiment : 69 m²	<input checked="" type="checkbox"/> Localisation en dehors de la zone urbaine	<input checked="" type="checkbox"/> Possibilité de 2 places de stationnement
<input checked="" type="checkbox"/> Bon état du bâtiment	<input checked="" type="checkbox"/> Localisation non-isolée	<input checked="" type="checkbox"/> Raccordé (ou raccordable) au réseau électrique
<input checked="" type="checkbox"/> Intérêt patrimonial	<input checked="" type="checkbox"/> Desservi par un accès et une voie sécurisés	

PHOTO(S) DU BÂTIMENT



BÂTIMENT ÉLIGIBLE AU CHANGEMENT DE DESTINATION

Commune : GUEHENNO

Adresse : LECRAN

Parcelle(s) : ZR 37

N° du bâtiment : 16

ZR 38

LOCALISATION

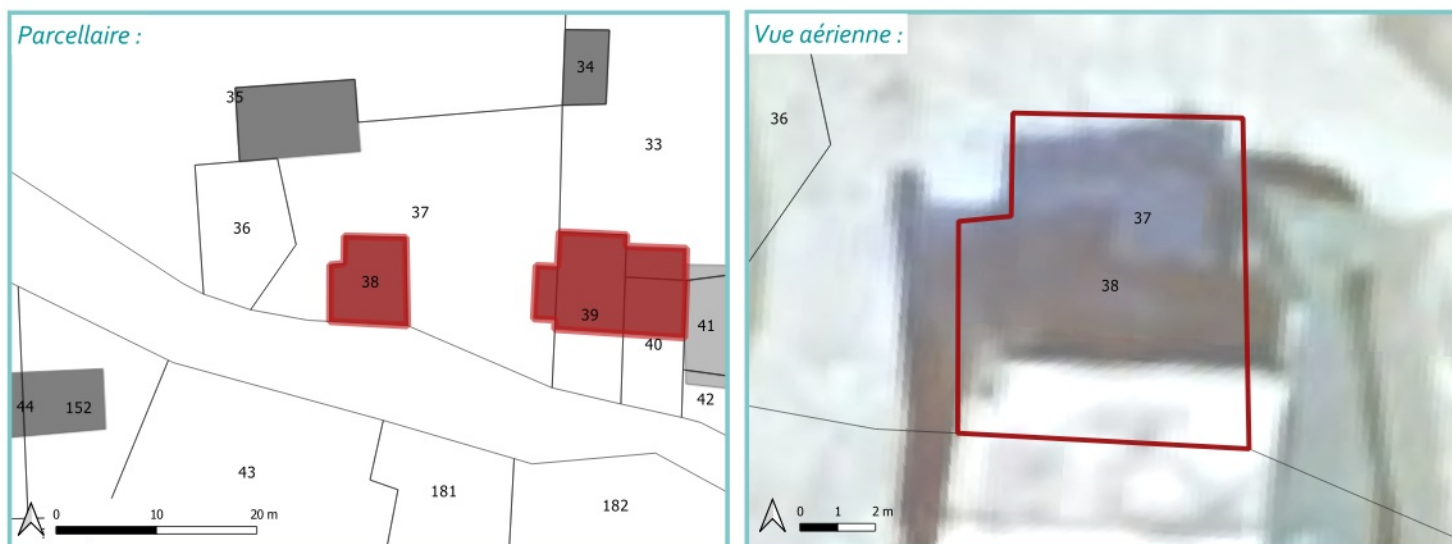

CRITÈRES

ASPECT	SITUATION	ÉQUIPEMENT
<input checked="" type="checkbox"/> Emprise du bâtiment $\geq 50\text{m}^2$ Surface du bâtiment : 62 m²	<input checked="" type="checkbox"/> Localisation en dehors de la zone urbaine	<input checked="" type="checkbox"/> Possibilité de 2 places de stationnement
<input checked="" type="checkbox"/> Bon état du bâtiment	<input checked="" type="checkbox"/> Localisation non-isolée	<input checked="" type="checkbox"/> Raccordé (ou raccordable) au réseau électrique
<input checked="" type="checkbox"/> Intérêt patrimonial	<input checked="" type="checkbox"/> Desservi par un accès et une voie sécurisés	

PHOTO(S) DU BÂTIMENT



BÂTIMENT ÉLIGIBLE AU CHANGEMENT DE DESTINATION

Commune : GUEHENNO

Adresse : LECRAN

Parcelle(s) : ZR 40

N° du bâtiment : 17

ZR 37

LOCALISATION

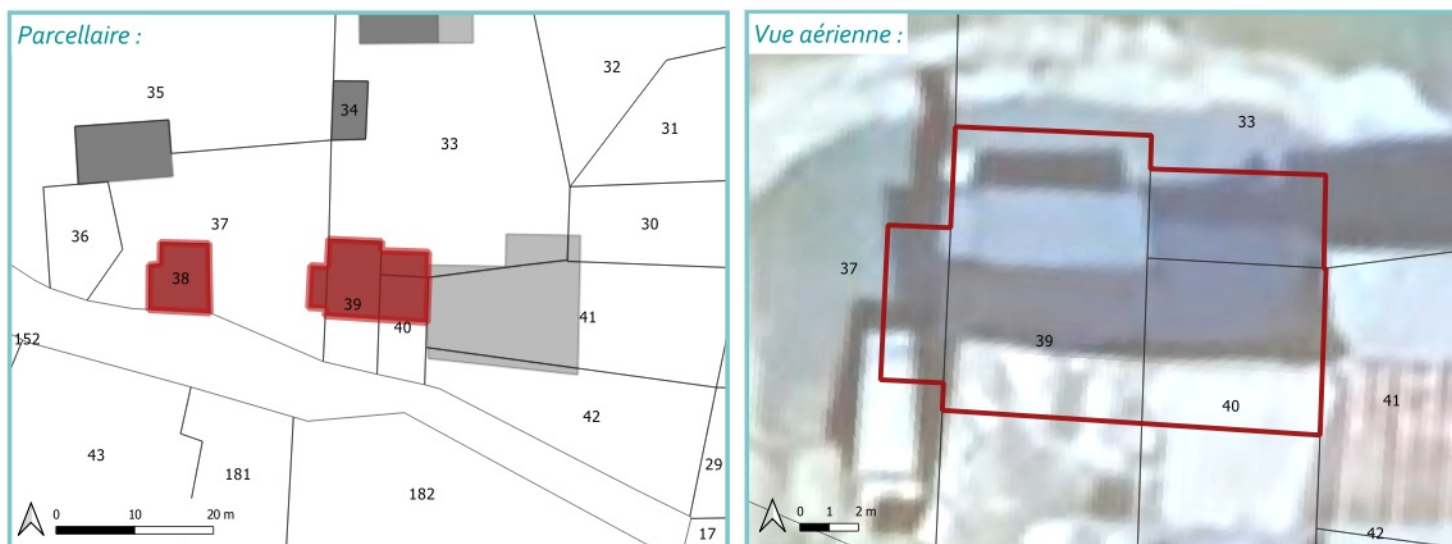

CRITÈRES

ASPECT	SITUATION	ÉQUIPEMENT
<input checked="" type="checkbox"/> Emprise du bâtiment $\geq 50\text{m}^2$ Surface du bâtiment : 131 m²	<input checked="" type="checkbox"/> Localisation en dehors de la zone urbaine	<input checked="" type="checkbox"/> Possibilité de 2 places de stationnement
<input checked="" type="checkbox"/> Bon état du bâtiment	<input checked="" type="checkbox"/> Localisation non-isolée	<input checked="" type="checkbox"/> Raccordé (ou raccordable) au réseau électrique
<input checked="" type="checkbox"/> Intérêt patrimonial	<input checked="" type="checkbox"/> Desservi par un accès et une voie sécurisés	

PHOTO(S) DU BÂTIMENT



BÂTIMENT ÉLIGIBLE AU CHANGEMENT DE DESTINATION

Commune : GUEHENNO

Adresse : LA VILLE MARTEL

Parcelle(s) : ZS 78

N° du bâtiment : 18

ZS 351

LOCALISATION

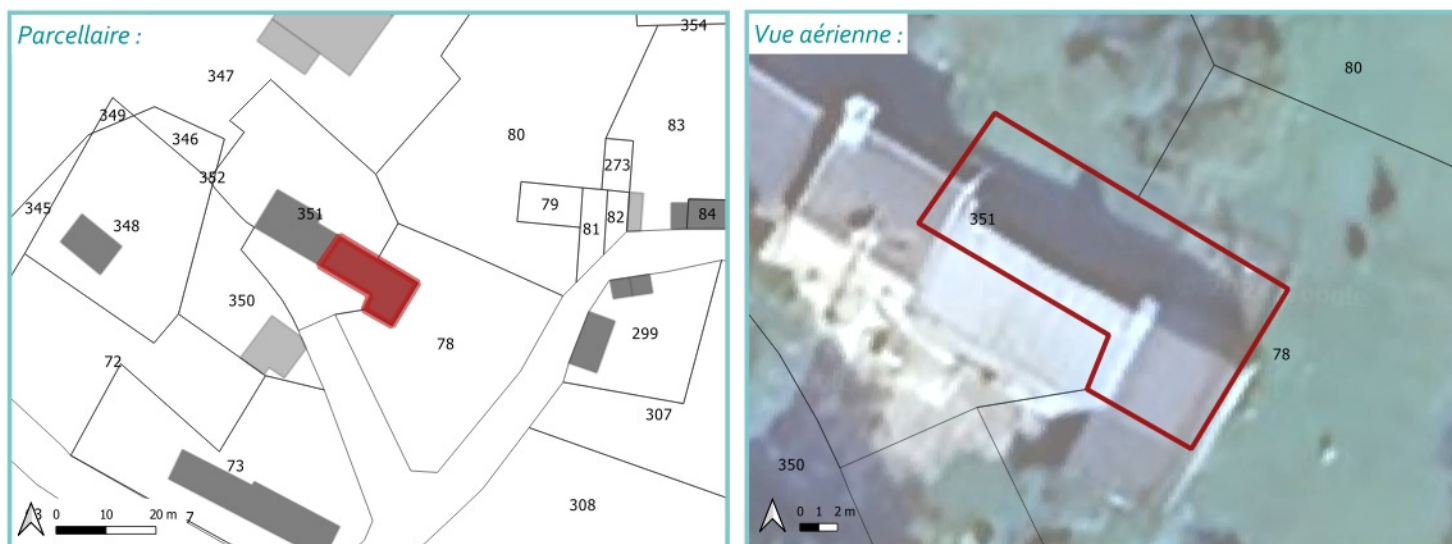

CRITÈRES

ASPECT	SITUATION	ÉQUIPEMENT
<input checked="" type="checkbox"/> Emprise du bâtiment $\geq 50\text{m}^2$ Surface du bâtiment : 150 m²	<input checked="" type="checkbox"/> Localisation en dehors de la zone urbaine	<input checked="" type="checkbox"/> Possibilité de 2 places de stationnement
<input checked="" type="checkbox"/> Bon état du bâtiment	<input checked="" type="checkbox"/> Localisation non-isolée	<input checked="" type="checkbox"/> Raccordé (ou raccordable) au réseau électrique
<input checked="" type="checkbox"/> Intérêt patrimonial	<input checked="" type="checkbox"/> Desservi par un accès et une voie sécurisés	

PHOTO(S) DU BÂTIMENT



BÂTIMENT ÉLIGIBLE AU CHANGEMENT DE DESTINATION

Commune : GUEHENNO

Adresse : LE ROC

Parcelle(s) : ZS 274

N° du bâtiment : 19

ZS 174

LOCALISATION

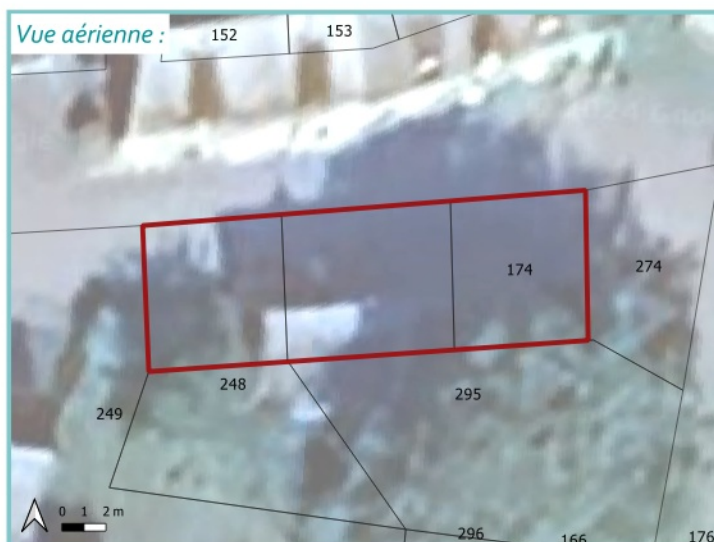
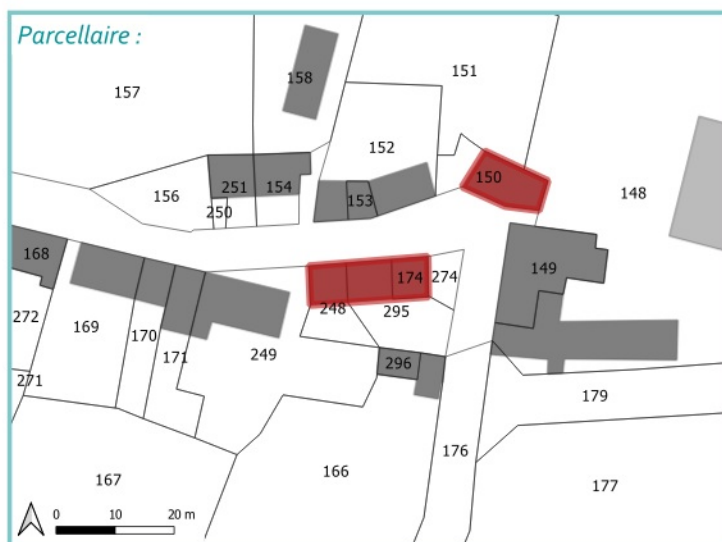

CRITÈRES

ASPECT	SITUATION	ÉQUIPEMENT
<input checked="" type="checkbox"/> Emprise du bâtiment $\geq 50\text{m}^2$ Surface du bâtiment : 135 m²	<input checked="" type="checkbox"/> Localisation en dehors de la zone urbaine	<input checked="" type="checkbox"/> Possibilité de 2 places de stationnement
<input checked="" type="checkbox"/> Bon état du bâtiment	<input checked="" type="checkbox"/> Localisation non-isolée	<input checked="" type="checkbox"/> Raccordé (ou raccordable) au réseau électrique
<input checked="" type="checkbox"/> Intérêt patrimonial	<input checked="" type="checkbox"/> Desservi par un accès et une voie sécurisés	

PHOTO(S) DU BÂTIMENT



BÂTIMENT ÉLIGIBLE AU CHANGEMENT DE DESTINATION

Commune : GUEHENNO

Adresse : LE ROC

Parcelle(s) : ZS 148

N° du bâtiment : 20

ZS 151

LOCALISATION

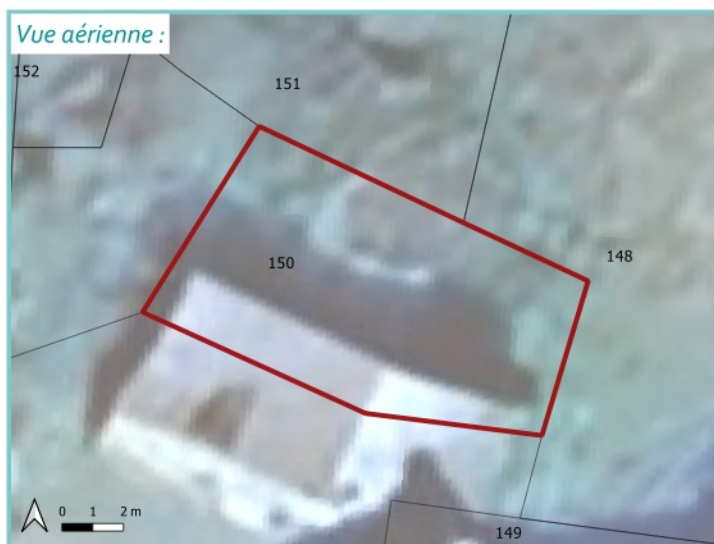

CRITÈRES

ASPECT	SITUATION	ÉQUIPEMENT
<input checked="" type="checkbox"/> Emprise du bâtiment $\geq 50\text{m}^2$ Surface du bâtiment : 84 m²	<input checked="" type="checkbox"/> Localisation en dehors de la zone urbaine	<input checked="" type="checkbox"/> Possibilité de 2 places de stationnement
<input checked="" type="checkbox"/> Bon état du bâtiment	<input checked="" type="checkbox"/> Localisation non-isolée	<input checked="" type="checkbox"/> Raccordé (ou raccordable) au réseau électrique
<input checked="" type="checkbox"/> Intérêt patrimonial	<input checked="" type="checkbox"/> Desservi par un accès et une voie sécurisés	

PHOTO(S) DU BÂTIMENT



BÂTIMENT ÉLIGIBLE AU CHANGEMENT DE DESTINATION

Commune : GUEHENNO

Adresse : LE MONT

Parcelle(s) : ZT 119

N° du bâtiment : 21

ZT 100

LOCALISATION



CRITÈRES

ASPECT	SITUATION	ÉQUIPEMENT
<input checked="" type="checkbox"/> Emprise du bâtiment $\geq 50\text{m}^2$ Surface du bâtiment : 62 m²	<input checked="" type="checkbox"/> Localisation en dehors de la zone urbaine	<input checked="" type="checkbox"/> Possibilité de 2 places de stationnement
<input checked="" type="checkbox"/> Bon état du bâtiment	<input checked="" type="checkbox"/> Localisation non-isolée	<input checked="" type="checkbox"/> Raccordé (ou raccordable) au réseau électrique
<input checked="" type="checkbox"/> Intérêt patrimonial	<input checked="" type="checkbox"/> Desservi par un accès et une voie sécurisés	

PHOTO(S) DU BÂTIMENT



BÂTIMENT ÉLIGIBLE AU CHANGEMENT DE DESTINATION

Commune : GUEHENNO

Adresse : LAVILLE CADORET

Parcelle(s) : ZM 12

N° du bâtiment : 22

LOCALISATION

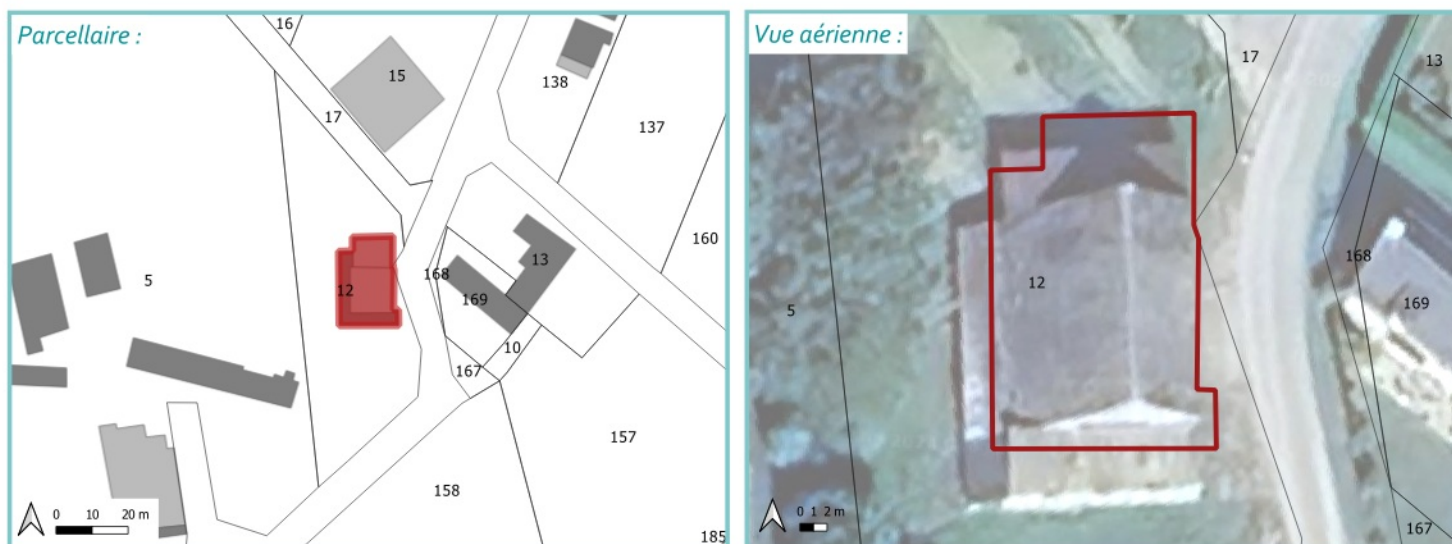

CRITÈRES

ASPECT	SITUATION	ÉQUIPEMENT
<input checked="" type="checkbox"/> Emprise du bâtiment $\geq 50\text{m}^2$ Surface du bâtiment : 363 m²	<input checked="" type="checkbox"/> Localisation en dehors de la zone urbaine	<input checked="" type="checkbox"/> Possibilité de 2 places de stationnement
<input checked="" type="checkbox"/> Bon état du bâtiment	<input checked="" type="checkbox"/> Localisation non-isolée	<input checked="" type="checkbox"/> Raccordé (ou raccordable) au réseau électrique
<input checked="" type="checkbox"/> Intérêt patrimonial	<input checked="" type="checkbox"/> Desservi par un accès et une voie sécurisés	

PHOTO(S) DU BÂTIMENT



BÂTIMENT ÉLIGIBLE AU CHANGEMENT DE DESTINATION

Commune : GUEHENNO

Adresse : KERCHEVET

Parcelle(s) : ZK 14

N° du bâtiment : 23

ZK 6

LOCALISATION

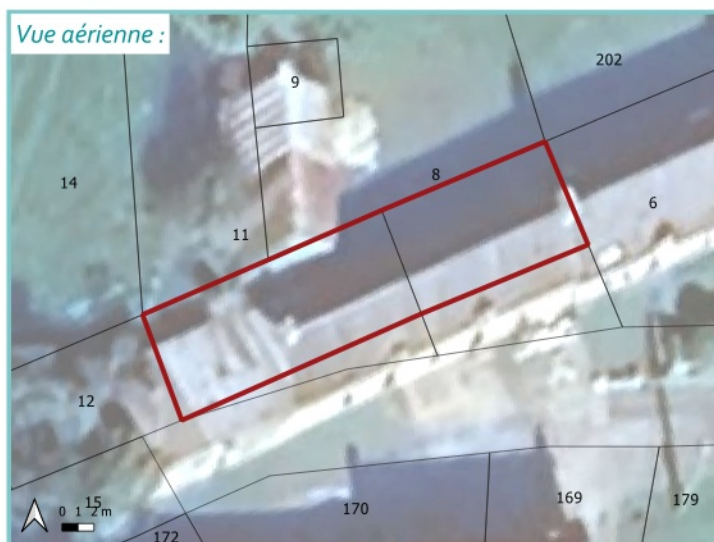
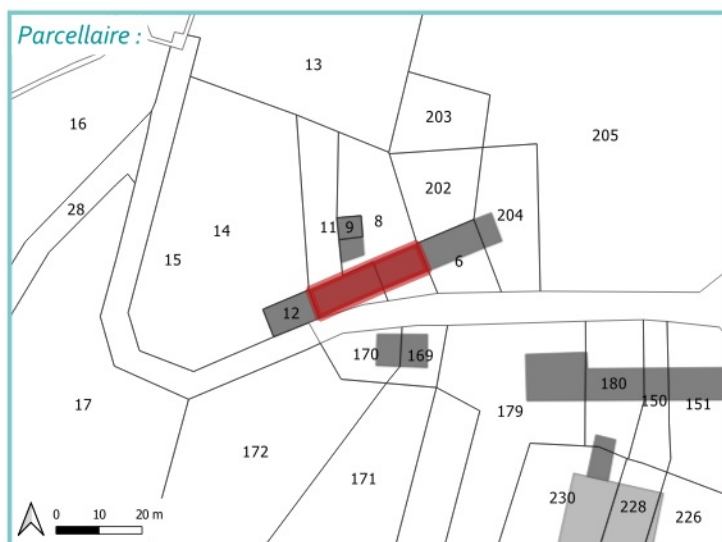

CRITÈRES

ASPECT	SITUATION	ÉQUIPEMENT
<input checked="" type="checkbox"/> Emprise du bâtiment $\geq 50\text{m}^2$ Surface du bâtiment : 191 m²	<input checked="" type="checkbox"/> Localisation en dehors de la zone urbaine	<input checked="" type="checkbox"/> Possibilité de 2 places de stationnement
<input checked="" type="checkbox"/> Bon état du bâtiment	<input checked="" type="checkbox"/> Localisation non-isolée	<input checked="" type="checkbox"/> Raccordé (ou raccordable) au réseau électrique
<input checked="" type="checkbox"/> Intérêt patrimonial	<input checked="" type="checkbox"/> Desservi par un accès et une voie sécurisés	

PHOTO(S) DU BÂTIMENT



BÂTIMENT ÉLIGIBLE AU CHANGEMENT DE DESTINATION

Commune : GUEHENNO

Adresse : KEREMBRAS

Parcelle(s) : ZT 264

N° du bâtiment : 24

LOCALISATION

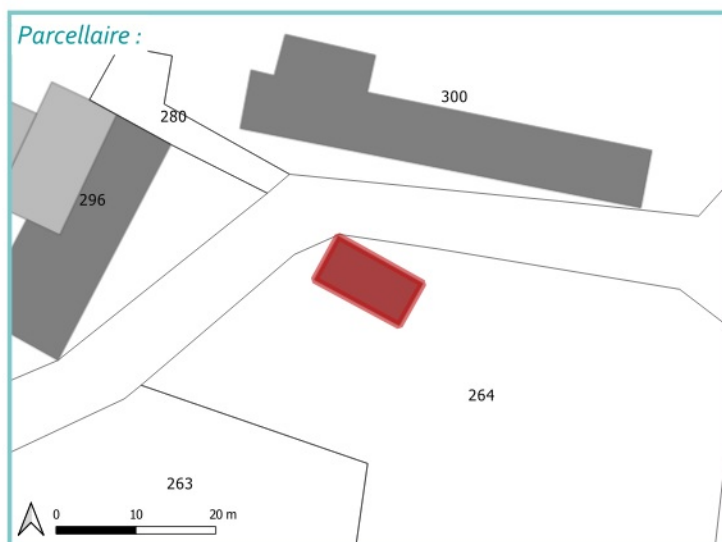

CRITÈRES

ASPECT	SITUATION	ÉQUIPEMENT
<input checked="" type="checkbox"/> Emprise du bâtiment $\geq 50\text{m}^2$ Surface du bâtiment : 74 m²	<input checked="" type="checkbox"/> Localisation en dehors de la zone urbaine	<input checked="" type="checkbox"/> Possibilité de 2 places de stationnement
<input checked="" type="checkbox"/> Bon état du bâtiment	<input checked="" type="checkbox"/> Localisation non-isolée	<input checked="" type="checkbox"/> Raccordé (ou raccordable) au réseau électrique
<input checked="" type="checkbox"/> Intérêt patrimonial	<input checked="" type="checkbox"/> Desservi par un accès et une voie sécurisés	

PHOTO(S) DU BÂTIMENT



BÂTIMENT ÉLIGIBLE AU CHANGEMENT DE DESTINATION

Commune : GUEHENNO

Adresse : KERMOEL

Parcelle(s) : ZL 197

N° du bâtiment : 25

ZL 14

LOCALISATION

Parcelle :

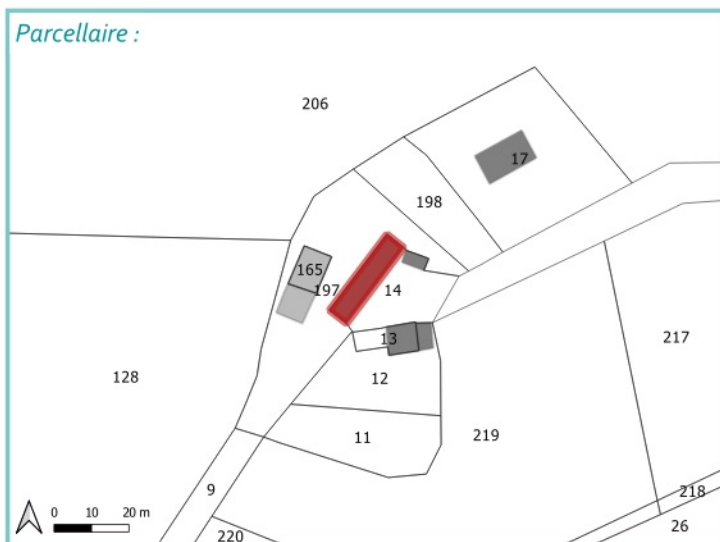

Vue aérienne :



CRITÈRES

ASPECT	SITUATION	ÉQUIPEMENT
<input checked="" type="checkbox"/> Emprise du bâtiment $\geq 50\text{m}^2$ Surface du bâtiment : 147 m²	<input checked="" type="checkbox"/> Localisation en dehors de la zone urbaine	<input checked="" type="checkbox"/> Possibilité de 2 places de stationnement
<input checked="" type="checkbox"/> Bon état du bâtiment	<input checked="" type="checkbox"/> Localisation non-isolée	<input checked="" type="checkbox"/> Raccordé (ou raccordable) au réseau électrique
<input checked="" type="checkbox"/> Intérêt patrimonial	<input checked="" type="checkbox"/> Desservi par un accès et une voie sécurisés	

PHOTO(S) DU BÂTIMENT



BÂTIMENT ÉLIGIBLE AU CHANGEMENT DE DESTINATION

Commune : GUEHENNO

Adresse : LE MENE

Parcelle(s) : ZL 203

N° du bâtiment : 26

ZL 204

LOCALISATION



CRITÈRES

ASPECT	SITUATION	ÉQUIPEMENT
<input checked="" type="checkbox"/> Emprise du bâtiment $\geq 50\text{m}^2$ Surface du bâtiment : 145 m²	<input checked="" type="checkbox"/> Localisation en dehors de la zone urbaine	<input checked="" type="checkbox"/> Possibilité de 2 places de stationnement
<input checked="" type="checkbox"/> Bon état du bâtiment	<input checked="" type="checkbox"/> Localisation non-isolée	<input checked="" type="checkbox"/> Raccordé (ou raccordable) au réseau électrique
<input checked="" type="checkbox"/> Intérêt patrimonial	<input checked="" type="checkbox"/> Desservi par un accès et une voie sécurisés	

PHOTO(S) DU BÂTIMENT



BÂTIMENT ÉLIGIBLE AU CHANGEMENT DE DESTINATION

Commune : GUEHENNO

Adresse : LE PETIT MAY

Parcelle(s) : ZR 6

N° du bâtiment : 27

ZR 170

LOCALISATION



CRITÈRES

ASPECT	SITUATION	ÉQUIPEMENT
<input checked="" type="checkbox"/> Emprise du bâtiment $\geq 50\text{m}^2$ Surface du bâtiment : 80 m²	<input checked="" type="checkbox"/> Localisation en dehors de la zone urbaine	<input checked="" type="checkbox"/> Possibilité de 2 places de stationnement
<input checked="" type="checkbox"/> Bon état du bâtiment	<input checked="" type="checkbox"/> Localisation non-isolée	<input checked="" type="checkbox"/> Raccordé (ou raccordable) au réseau électrique
<input checked="" type="checkbox"/> Intérêt patrimonial	<input checked="" type="checkbox"/> Desservi par un accès et une voie sécurisés	

PHOTO(S) DU BÂTIMENT



BÂTIMENT ÉLIGIBLE AU CHANGEMENT DE DESTINATION

Commune : GUEHENNO

Adresse : LE LESTAIE

Parcelle(s) : ZL 66

N° du bâtiment : 28

ZL 236

LOCALISATION

Parcelle :

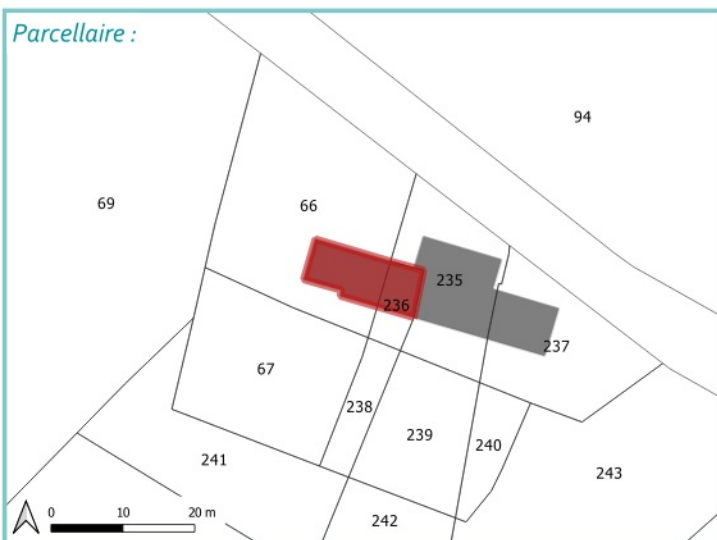

Vue aérienne :



CRITÈRES

ASPECT	SITUATION	ÉQUIPEMENT
<input checked="" type="checkbox"/> Emprise du bâtiment $\geq 50\text{m}^2$ Surface du bâtiment : 101 m²	<input checked="" type="checkbox"/> Localisation en dehors de la zone urbaine	<input checked="" type="checkbox"/> Possibilité de 2 places de stationnement
<input checked="" type="checkbox"/> Bon état du bâtiment	<input checked="" type="checkbox"/> Localisation non-isolée	<input checked="" type="checkbox"/> Raccordé (ou raccordable) au réseau électrique
<input checked="" type="checkbox"/> Intérêt patrimonial	<input checked="" type="checkbox"/> Desservi par un accès et une voie sécurisés	

PHOTO(S) DU BÂTIMENT



BÂTIMENT ÉLIGIBLE AU CHANGEMENT DE DESTINATION

Commune : GUEHENNO

Adresse : LE QUILLIO

Parcelle(s) : ZH 224

N° du bâtiment : 29

LOCALISATION

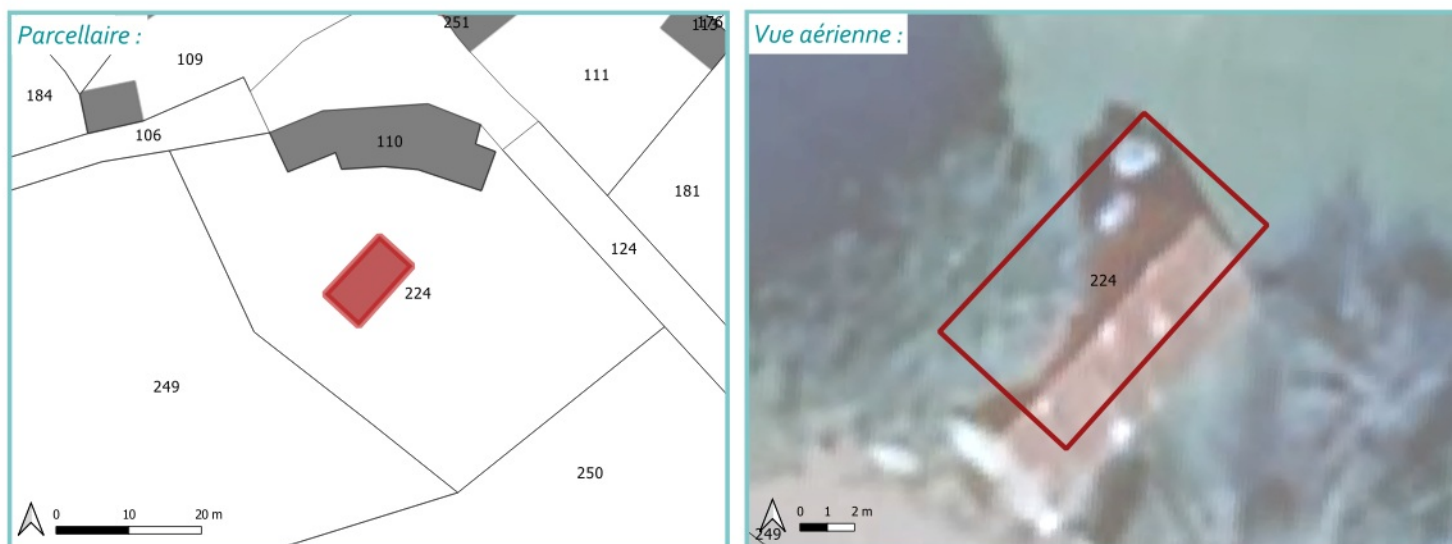

CRITÈRES

ASPECT	SITUATION	ÉQUIPEMENT
<input checked="" type="checkbox"/> Emprise du bâtiment $\geq 50\text{m}^2$ Surface du bâtiment : 68 m²	<input checked="" type="checkbox"/> Localisation en dehors de la zone urbaine	<input checked="" type="checkbox"/> Possibilité de 2 places de stationnement
<input checked="" type="checkbox"/> Bon état du bâtiment	<input checked="" type="checkbox"/> Localisation non-isolée	<input checked="" type="checkbox"/> Raccordé (ou raccordable) au réseau électrique
<input checked="" type="checkbox"/> Intérêt patrimonial	<input checked="" type="checkbox"/> Desservi par un accès et une voie sécurisés	

PHOTO(S) DU BÂTIMENT



BÂTIMENT ÉLIGIBLE AU CHANGEMENT DE DESTINATION

Commune : GUEHENNO

Adresse : LE MAY

Parcelle(s) : ZP 178

N° du bâtiment : 30

ZP 154

LOCALISATION

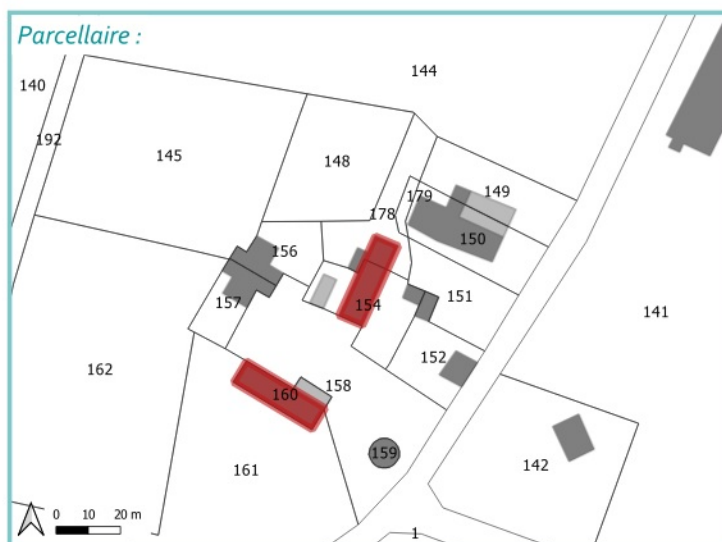

CRITÈRES

ASPECT	SITUATION	ÉQUIPEMENT
<input checked="" type="checkbox"/> Emprise du bâtiment $\geq 50\text{m}^2$ Surface du bâtiment : 215 m²	<input checked="" type="checkbox"/> Localisation en dehors de la zone urbaine	<input checked="" type="checkbox"/> Possibilité de 2 places de stationnement
<input checked="" type="checkbox"/> Bon état du bâtiment	<input checked="" type="checkbox"/> Localisation non-isolée	<input checked="" type="checkbox"/> Raccordé (ou raccordable) au réseau électrique
<input checked="" type="checkbox"/> Intérêt patrimonial	<input checked="" type="checkbox"/> Desservi par un accès et une voie sécurisés	

PHOTO(S) DU BÂTIMENT



BÂTIMENT ÉLIGIBLE AU CHANGEMENT DE DESTINATION

Commune : GUEHENNO

Adresse : LE MAY

Parcelle(s) : ZP 160

N° du bâtiment : 31

ZP 158

LOCALISATION

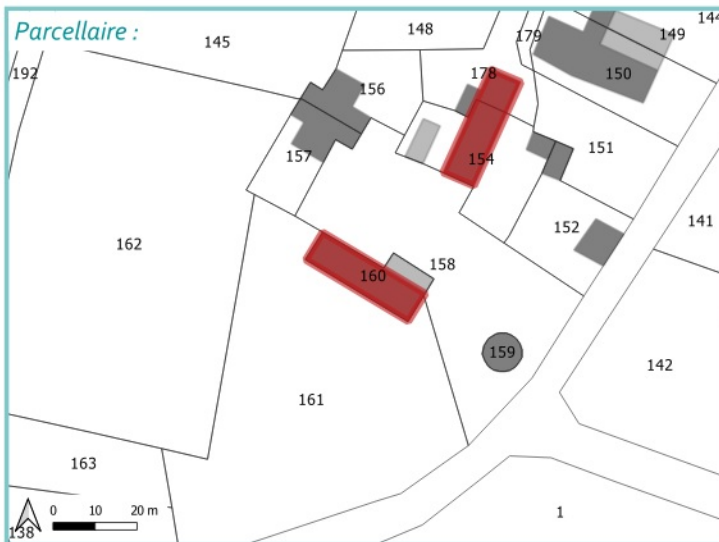

CRITÈRES

ASPECT	SITUATION	ÉQUIPEMENT
<input checked="" type="checkbox"/> Emprise du bâtiment $\geq 50\text{m}^2$ Surface du bâtiment : 220 m²	<input checked="" type="checkbox"/> Localisation en dehors de la zone urbaine	<input checked="" type="checkbox"/> Possibilité de 2 places de stationnement
<input checked="" type="checkbox"/> Bon état du bâtiment	<input checked="" type="checkbox"/> Localisation non-isolée	<input checked="" type="checkbox"/> Raccordé (ou raccordable) au réseau électrique
<input checked="" type="checkbox"/> Intérêt patrimonial	<input checked="" type="checkbox"/> Desservi par un accès et une voie sécurisés	

PHOTO(S) DU BÂTIMENT

