PLAN LOCAL D'URBANISME INTERCOMMUNAL CENTRE MORBIHAN COMMUNAUTE

Règlement écrit

*Pièce 5.4.9 – Inventaire des bâtiments
éligibles au changement de destination sur
la commune de Plumelec*

Novembre 2024

BÂTIMENT ÉLIGIBLE AU CHANGEMENT DE DESTINATION

Commune : PLUMELEC

Adresse : LE FELGUE

Parcelle(s) : ZB 260

N° du bâtiment : 01

ZB 319

LOCALISATION

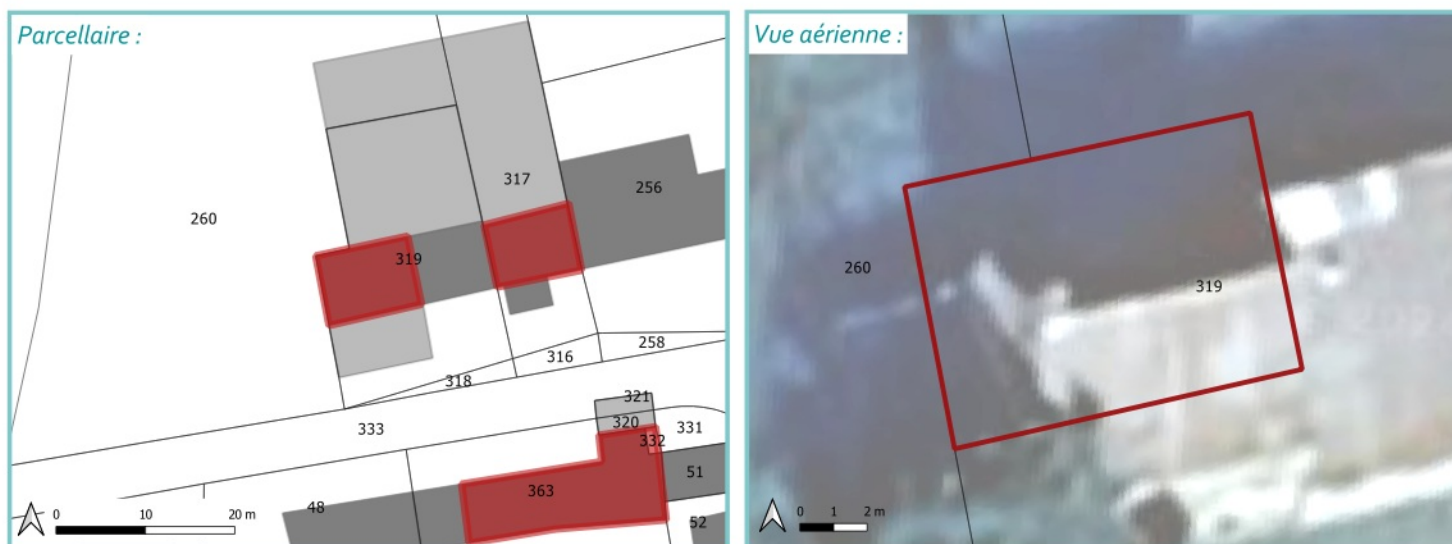

CRITÈRES

ASPECT	SITUATION	ÉQUIPEMENT
<input checked="" type="checkbox"/> Emprise du bâtiment $\geq 50\text{m}^2$ Surface du bâtiment : 83 m²	<input checked="" type="checkbox"/> Localisation en dehors de la zone urbaine	<input checked="" type="checkbox"/> Possibilité de 2 places de stationnement
<input checked="" type="checkbox"/> Bon état du bâtiment	<input checked="" type="checkbox"/> Localisation non-isolée	<input checked="" type="checkbox"/> Raccordé (ou raccordable) au réseau électrique
<input checked="" type="checkbox"/> Intérêt patrimonial	<input checked="" type="checkbox"/> Desservi par un accès et une voie sécurisés	

PHOTO(S) DU BÂTIMENT



BÂTIMENT ÉLIGIBLE AU CHANGEMENT DE DESTINATION

Commune : PLUMELEC

Adresse : LE FELGUE

Parcelle(s) : ZB 256

N° du bâtiment : 02

ZB 317

LOCALISATION

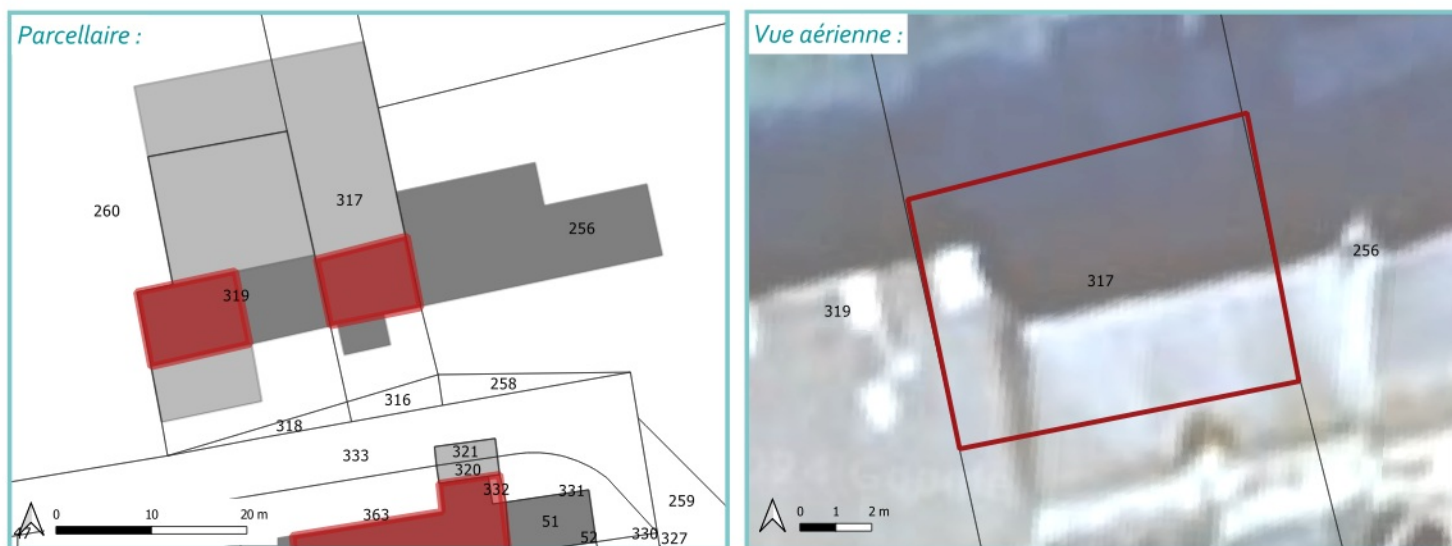

CRITÈRES

ASPECT	SITUATION	ÉQUIPEMENT
<input checked="" type="checkbox"/> Emprise du bâtiment $\geq 50\text{m}^2$ Surface du bâtiment : 71 m²	<input checked="" type="checkbox"/> Localisation en dehors de la zone urbaine	<input checked="" type="checkbox"/> Possibilité de 2 places de stationnement
<input checked="" type="checkbox"/> Bon état du bâtiment	<input checked="" type="checkbox"/> Localisation non-isolée	<input checked="" type="checkbox"/> Raccordé (ou raccordable) au réseau électrique
<input checked="" type="checkbox"/> Intérêt patrimonial	<input checked="" type="checkbox"/> Desservi par un accès et une voie sécurisés	

PHOTO(S) DU BÂTIMENT



BÂTIMENT ÉLIGIBLE AU CHANGEMENT DE DESTINATION

Commune : PLUMELEC

Adresse : LE FELGUE

Parcelle(s) : ZB 363

N° du bâtiment : 03

ZB 52

LOCALISATION

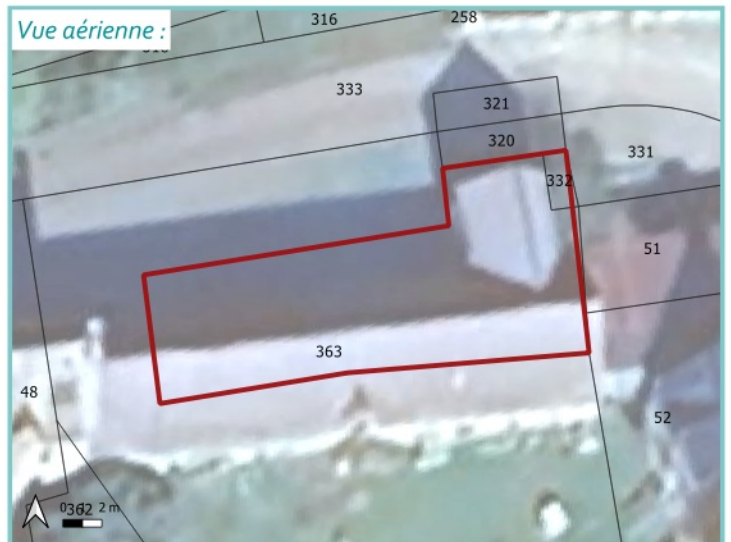
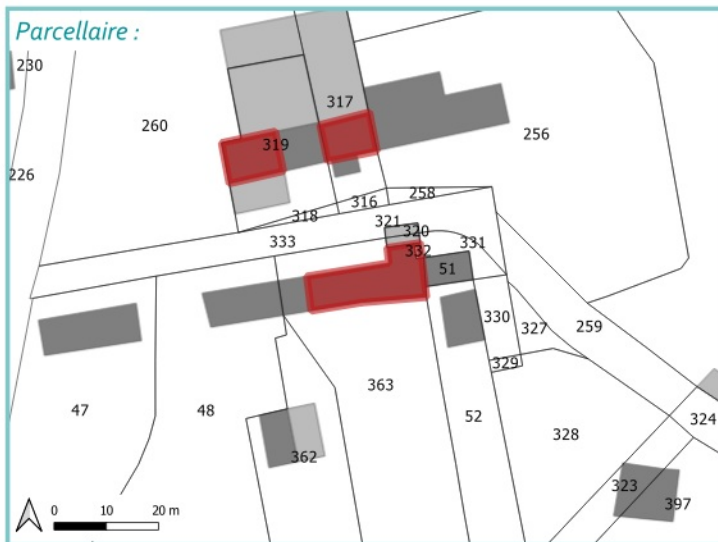

CRITÈRES

ASPECT	SITUATION	ÉQUIPEMENT
<input checked="" type="checkbox"/> Emprise du bâtiment $\geq 50m^2$ Surface du bâtiment : 173 m²	<input checked="" type="checkbox"/> Localisation en dehors de la zone urbaine	<input checked="" type="checkbox"/> Possibilité de 2 places de stationnement
<input checked="" type="checkbox"/> Bon état du bâtiment	<input checked="" type="checkbox"/> Localisation non-isolée	<input checked="" type="checkbox"/> Raccordé (ou raccordable) au réseau électrique
<input checked="" type="checkbox"/> Intérêt patrimonial	<input checked="" type="checkbox"/> Desservi par un accès et une voie sécurisés	

PHOTO(S) DU BÂTIMENT

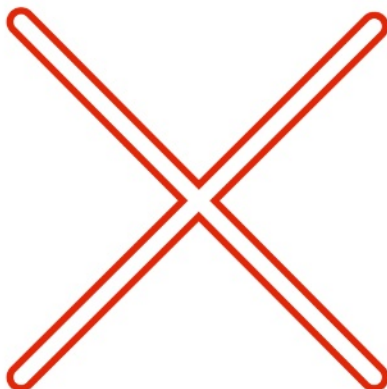

BÂTIMENT ÉLIGIBLE AU CHANGEMENT DE DESTINATION

Commune : PLUMELEC

Adresse : POULDURAND

Parcelle(s) : ZA 168

N° du bâtiment : 04

ZA 165

LOCALISATION

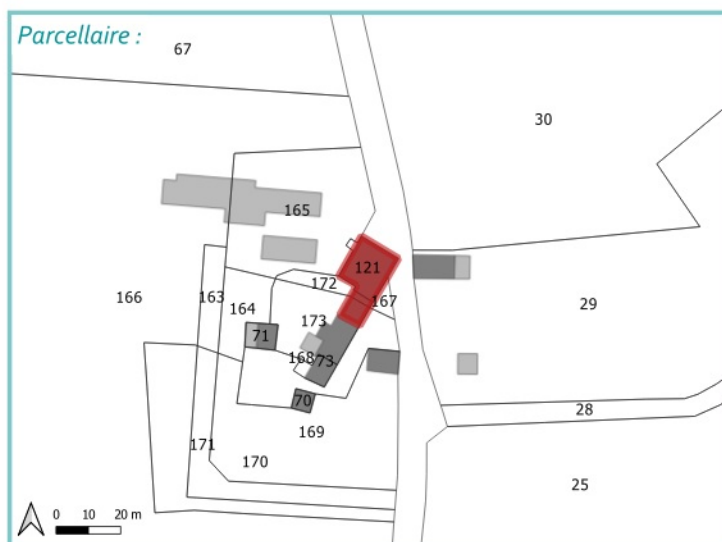

CRITÈRES

ASPECT	SITUATION	ÉQUIPEMENT
<input checked="" type="checkbox"/> Emprise du bâtiment $\geq 50\text{m}^2$ Surface du bâtiment : 257 m²	<input checked="" type="checkbox"/> Localisation en dehors de la zone urbaine	<input checked="" type="checkbox"/> Possibilité de 2 places de stationnement
<input checked="" type="checkbox"/> Bon état du bâtiment	<input checked="" type="checkbox"/> Localisation non-isolée	<input checked="" type="checkbox"/> Raccordé (ou raccordable) au réseau électrique
<input checked="" type="checkbox"/> Intérêt patrimonial	<input checked="" type="checkbox"/> Desservi par un accès et une voie sécurisés	

PHOTO(S) DU BÂTIMENT

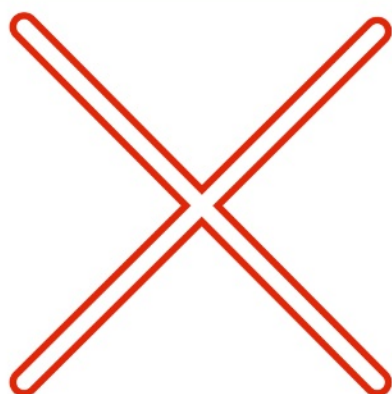

BÂTIMENT ÉLIGIBLE AU CHANGEMENT DE DESTINATION

Commune : PLUMELEC

Adresse : FOLLE PENSEE

Parcelle(s) : ZA 195

N° du bâtiment : 05

ZA 127

LOCALISATION

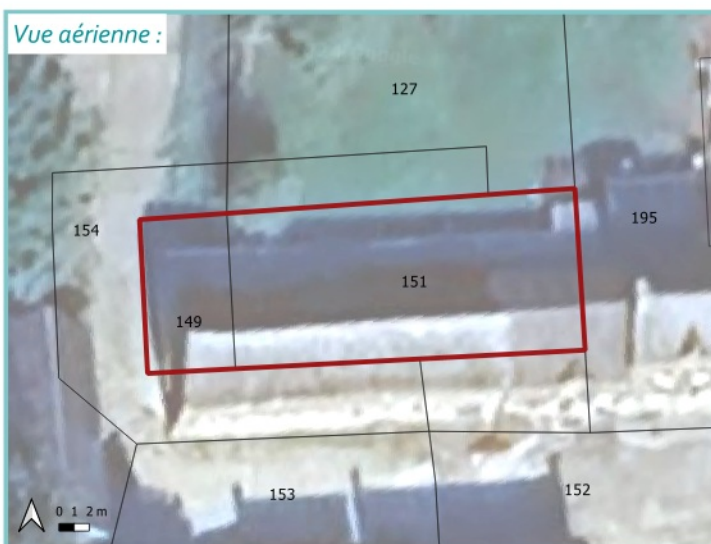
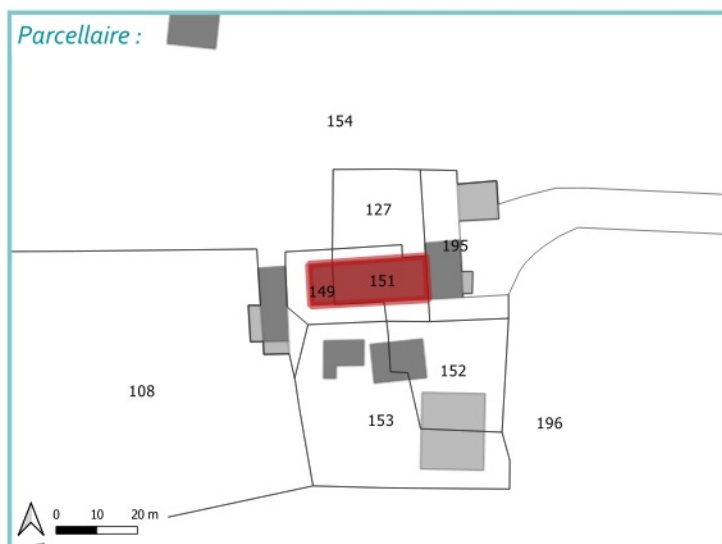

CRITÈRES

ASPECT	SITUATION	ÉQUIPEMENT
<input checked="" type="checkbox"/> Emprise du bâtiment $\geq 50\text{m}^2$ Surface du bâtiment : 301 m²	<input checked="" type="checkbox"/> Localisation en dehors de la zone urbaine	<input checked="" type="checkbox"/> Possibilité de 2 places de stationnement
<input checked="" type="checkbox"/> Bon état du bâtiment	<input checked="" type="checkbox"/> Localisation non-isolée	<input checked="" type="checkbox"/> Raccordé (ou raccordable) au réseau électrique
<input checked="" type="checkbox"/> Intérêt patrimonial	<input checked="" type="checkbox"/> Desservi par un accès et une voie sécurisés	

PHOTO(S) DU BÂTIMENT



BÂTIMENT ÉLIGIBLE AU CHANGEMENT DE DESTINATION

Commune : PLUMELEC

Adresse : LE MENE

Parcelle(s) : ZA 209

N° du bâtiment : 06

ZA 84

LOCALISATION

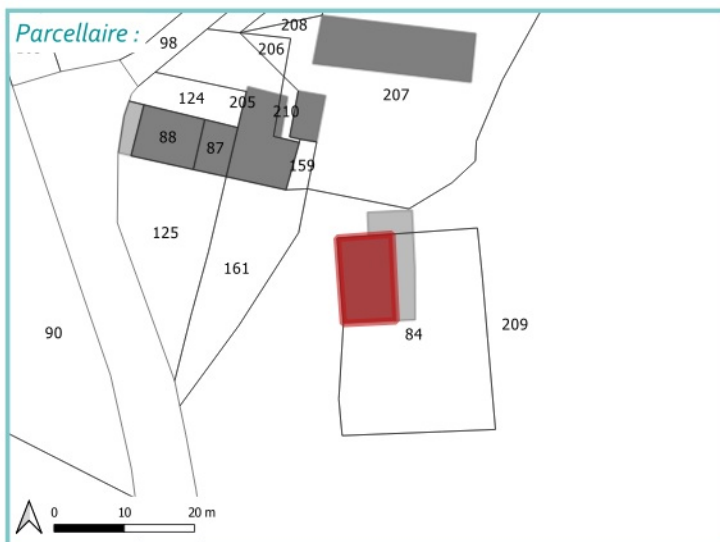

CRITÈRES

ASPECT	SITUATION	ÉQUIPEMENT
<input checked="" type="checkbox"/> Emprise du bâtiment $\geq 50\text{m}^2$ Surface du bâtiment : 94 m²	<input checked="" type="checkbox"/> Localisation en dehors de la zone urbaine	<input checked="" type="checkbox"/> Possibilité de 2 places de stationnement
<input checked="" type="checkbox"/> Bon état du bâtiment	<input checked="" type="checkbox"/> Localisation non-isolée	<input checked="" type="checkbox"/> Raccordé (ou raccordable) au réseau électrique
<input checked="" type="checkbox"/> Intérêt patrimonial	<input checked="" type="checkbox"/> Desservi par un accès et une voie sécurisés	

PHOTO(S) DU BÂTIMENT



BÂTIMENT ÉLIGIBLE AU CHANGEMENT DE DESTINATION

Commune : PLUMELEC

Adresse : LA COUR CADOUDAL Parcelle(s) : YI 173

N° du bâtiment : 07

LOCALISATION

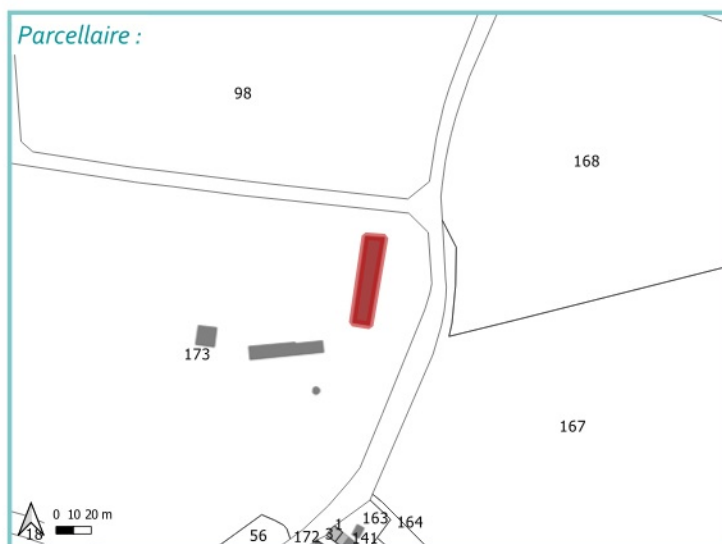

CRITÈRES

ASPECT	SITUATION	ÉQUIPEMENT
<input checked="" type="checkbox"/> Emprise du bâtiment $\geq 50\text{m}^2$ Surface du bâtiment : 518 m²	<input checked="" type="checkbox"/> Localisation en dehors de la zone urbaine	<input checked="" type="checkbox"/> Possibilité de 2 places de stationnement
<input checked="" type="checkbox"/> Bon état du bâtiment	<input checked="" type="checkbox"/> Localisation non-isolée	<input checked="" type="checkbox"/> Raccordé (ou raccordable) au réseau électrique
<input checked="" type="checkbox"/> Intérêt patrimonial	<input checked="" type="checkbox"/> Desservi par un accès et une voie sécurisés	

PHOTO(S) DU BÂTIMENT



BÂTIMENT ÉLIGIBLE AU CHANGEMENT DE DESTINATION

Commune : PLUMELEC

Adresse : LETIERNAN

Parcelle(s) : YE 121

N° du bâtiment : 08

LOCALISATION

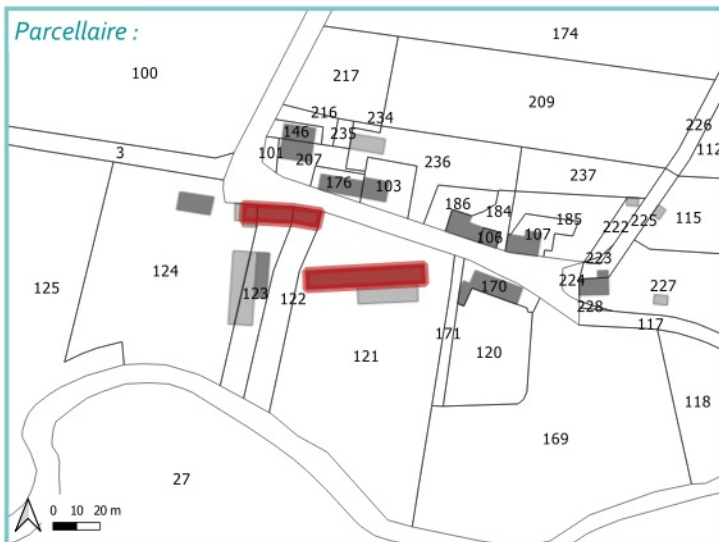

CRITÈRES

ASPECT	SITUATION	ÉQUIPEMENT
<input checked="" type="checkbox"/> Emprise du bâtiment $\geq 50m^2$ Surface du bâtiment : 407 m²	<input checked="" type="checkbox"/> Localisation en dehors de la zone urbaine	<input checked="" type="checkbox"/> Possibilité de 2 places de stationnement
<input checked="" type="checkbox"/> Bon état du bâtiment	<input checked="" type="checkbox"/> Localisation non-isolée	<input checked="" type="checkbox"/> Raccordé (ou raccordable) au réseau électrique
<input checked="" type="checkbox"/> Intérêt patrimonial	<input checked="" type="checkbox"/> Desservi par un accès et une voie sécurisés	

PHOTO(S) DU BÂTIMENT



BÂTIMENT ÉLIGIBLE AU CHANGEMENT DE DESTINATION

Commune : PLUMELEC

Adresse : LETIERNAN

Parcelle(s) : YE 124

N° du bâtiment : 09

YE 123

LOCALISATION



CRITÈRES

ASPECT	SITUATION	ÉQUIPEMENT
<input checked="" type="checkbox"/> Emprise du bâtiment $\geq 50\text{m}^2$ Surface du bâtiment : 237 m²	<input checked="" type="checkbox"/> Localisation en dehors de la zone urbaine	<input checked="" type="checkbox"/> Possibilité de 2 places de stationnement
<input checked="" type="checkbox"/> Bon état du bâtiment	<input checked="" type="checkbox"/> Localisation non-isolée	<input checked="" type="checkbox"/> Raccordé (ou raccordable) au réseau électrique
<input checked="" type="checkbox"/> Intérêt patrimonial	<input checked="" type="checkbox"/> Desservi par un accès et une voie sécurisés	

PHOTO(S) DU BÂTIMENT



BÂTIMENT ÉLIGIBLE AU CHANGEMENT DE DESTINATION

Commune : PLUMELEC

Adresse : PENCLEN

Parcelle(s) : YT 142

N° du bâtiment : 10

LOCALISATION



CRITÈRES

ASPECT	SITUATION	ÉQUIPEMENT
<input checked="" type="checkbox"/> Emprise du bâtiment $\geq 50\text{m}^2$ Surface du bâtiment : 172 m²	<input checked="" type="checkbox"/> Localisation en dehors de la zone urbaine	<input checked="" type="checkbox"/> Possibilité de 2 places de stationnement
<input checked="" type="checkbox"/> Bon état du bâtiment	<input checked="" type="checkbox"/> Localisation non-isolée	<input checked="" type="checkbox"/> Raccordé (ou raccordable) au réseau électrique
<input checked="" type="checkbox"/> Intérêt patrimonial	<input checked="" type="checkbox"/> Desservi par un accès et une voie sécurisés	

PHOTO(S) DU BÂTIMENT



BÂTIMENT ÉLIGIBLE AU CHANGEMENT DE DESTINATION

Commune : PLUMELEC

Adresse : KERVIO

Parcelle(s) : YX 161

N° du bâtiment : 11

LOCALISATION

Parcellaire :

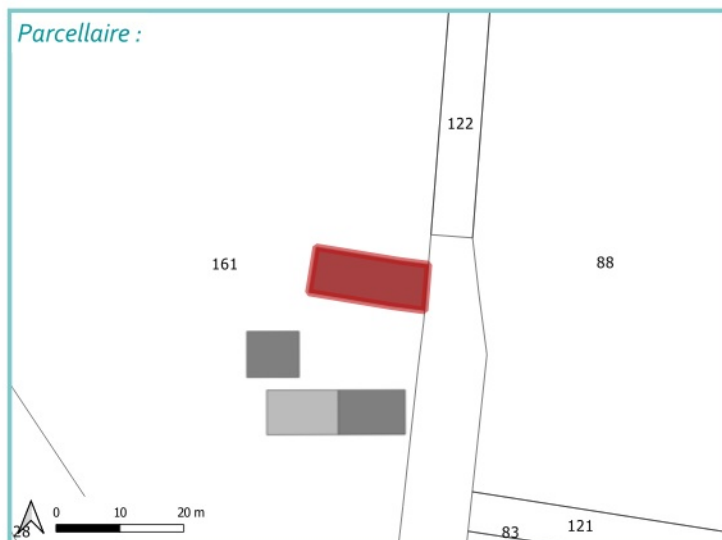

Vue aérienne :



CRITÈRES

ASPECT	SITUATION	ÉQUIPEMENT
<input checked="" type="checkbox"/> Emprise du bâtiment $\geq 50\text{m}^2$ Surface du bâtiment : 130 m²	<input checked="" type="checkbox"/> Localisation en dehors de la zone urbaine	<input checked="" type="checkbox"/> Possibilité de 2 places de stationnement
<input checked="" type="checkbox"/> Bon état du bâtiment	<input checked="" type="checkbox"/> Localisation non-isolée	<input checked="" type="checkbox"/> Raccordé (ou raccordable) au réseau électrique
<input checked="" type="checkbox"/> Intérêt patrimonial	<input checked="" type="checkbox"/> Desservi par un accès et une voie sécurisés	

PHOTO(S) DU BÂTIMENT



BÂTIMENT ÉLIGIBLE AU CHANGEMENT DE DESTINATION

Commune : PLUMELEC

Adresse : LEZOURDAN

Parcelle(s) : YX 137

N° du bâtiment : 12

YX 136

LOCALISATION



CRITÈRES

ASPECT	SITUATION	ÉQUIPEMENT
<input checked="" type="checkbox"/> Emprise du bâtiment $\geq 50\text{m}^2$ Surface du bâtiment : 68 m²	<input checked="" type="checkbox"/> Localisation en dehors de la zone urbaine	<input checked="" type="checkbox"/> Possibilité de 2 places de stationnement
<input checked="" type="checkbox"/> Bon état du bâtiment	<input checked="" type="checkbox"/> Localisation non-isolée	<input checked="" type="checkbox"/> Raccordé (ou raccordable) au réseau électrique
<input checked="" type="checkbox"/> Intérêt patrimonial	<input checked="" type="checkbox"/> Desservi par un accès et une voie sécurisés	

PHOTO(S) DU BÂTIMENT



BÂTIMENT ÉLIGIBLE AU CHANGEMENT DE DESTINATION

Commune : PLUMELEC

Adresse : LEZOURDAN

Parcelle(s) : YX 70

N° du bâtiment : 13

LOCALISATION



CRITÈRES

ASPECT	SITUATION	ÉQUIPEMENT
<input checked="" type="checkbox"/> Emprise du bâtiment $\geq 50\text{m}^2$ Surface du bâtiment : 172 m²	<input checked="" type="checkbox"/> Localisation en dehors de la zone urbaine	<input checked="" type="checkbox"/> Possibilité de 2 places de stationnement
<input checked="" type="checkbox"/> Bon état du bâtiment	<input checked="" type="checkbox"/> Localisation non-isolée	<input checked="" type="checkbox"/> Raccordé (ou raccordable) au réseau électrique
<input checked="" type="checkbox"/> Intérêt patrimonial	<input checked="" type="checkbox"/> Desservi par un accès et une voie sécurisés	

PHOTO(S) DU BÂTIMENT



BÂTIMENT ÉLIGIBLE AU CHANGEMENT DE DESTINATION

Commune : PLUMELEC

Adresse : LAVILLE GUIGUEN

Parcelle(s) : XB 147

N° du bâtiment : 14

LOCALISATION

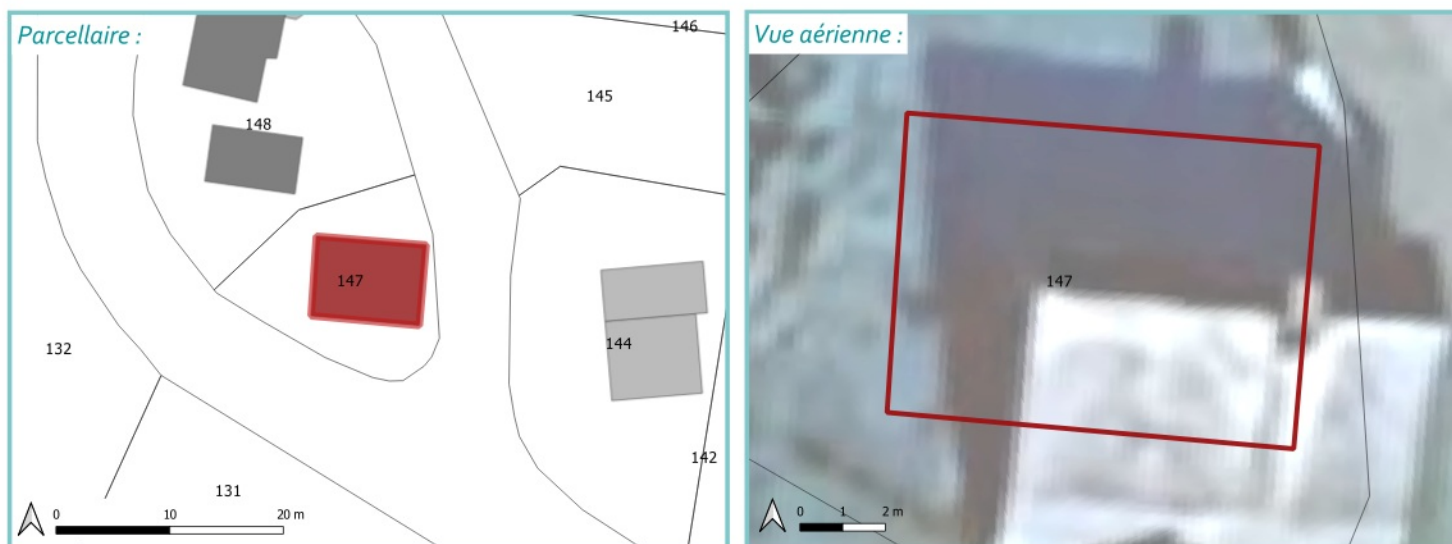

CRITÈRES

ASPECT	SITUATION	ÉQUIPEMENT
<input checked="" type="checkbox"/> Emprise du bâtiment $\geq 50\text{m}^2$ Surface du bâtiment : 68 m²	<input checked="" type="checkbox"/> Localisation en dehors de la zone urbaine	<input checked="" type="checkbox"/> Possibilité de 2 places de stationnement
<input checked="" type="checkbox"/> Bon état du bâtiment	<input checked="" type="checkbox"/> Localisation non-isolée	<input checked="" type="checkbox"/> Raccordé (ou raccordable) au réseau électrique
<input checked="" type="checkbox"/> Intérêt patrimonial	<input checked="" type="checkbox"/> Desservi par un accès et une voie sécurisés	

PHOTO(S) DU BÂTIMENT



BÂTIMENT ÉLIGIBLE AU CHANGEMENT DE DESTINATION

Commune : PLUMELEC

Adresse : LA VILLE MERHAN

Parcelle(s) : XD 253

N° du bâtiment : 15

XD 139

LOCALISATION

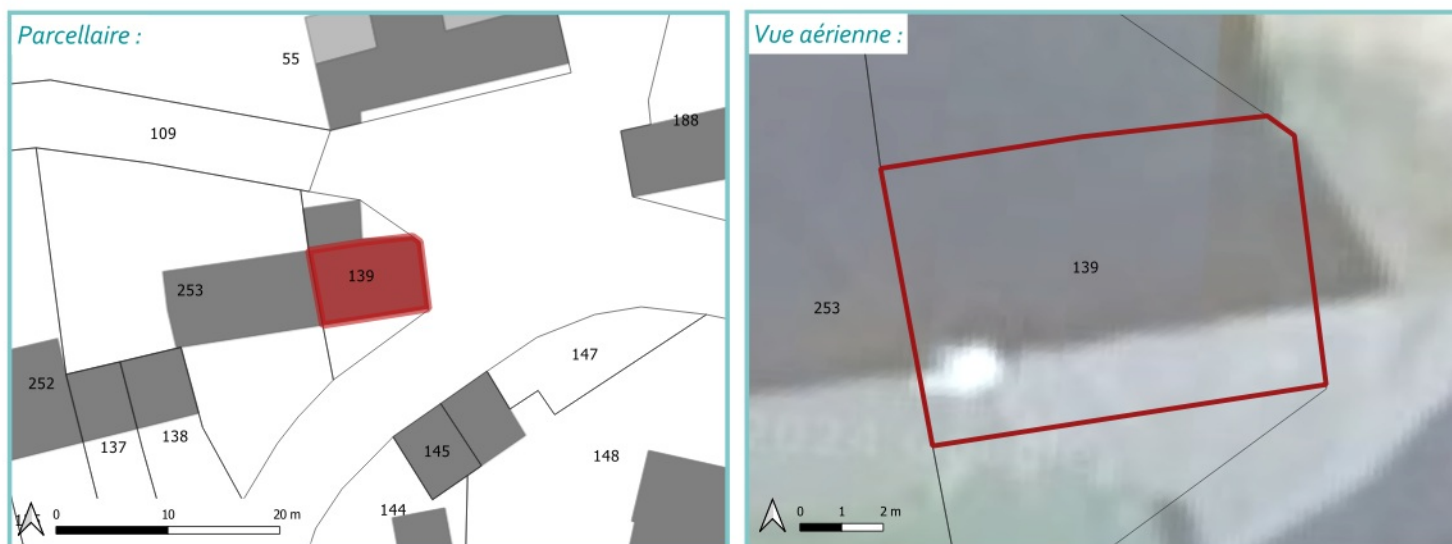

CRITÈRES

ASPECT	SITUATION	ÉQUIPEMENT
<input checked="" type="checkbox"/> Emprise du bâtiment $\geq 50\text{m}^2$ Surface du bâtiment : 65 m²	<input checked="" type="checkbox"/> Localisation en dehors de la zone urbaine	<input checked="" type="checkbox"/> Possibilité de 2 places de stationnement
<input checked="" type="checkbox"/> Bon état du bâtiment	<input checked="" type="checkbox"/> Localisation non-isolée	<input checked="" type="checkbox"/> Raccordé (ou raccordable) au réseau électrique
<input checked="" type="checkbox"/> Intérêt patrimonial	<input checked="" type="checkbox"/> Desservi par un accès et une voie sécurisés	

PHOTO(S) DU BÂTIMENT



BÂTIMENT ÉLIGIBLE AU CHANGEMENT DE DESTINATION

Commune : PLUMELEC

Adresse : LA VILLE LOUAIS

Parcelle(s) : XC 495

N° du bâtiment : 16

XC 497

LOCALISATION

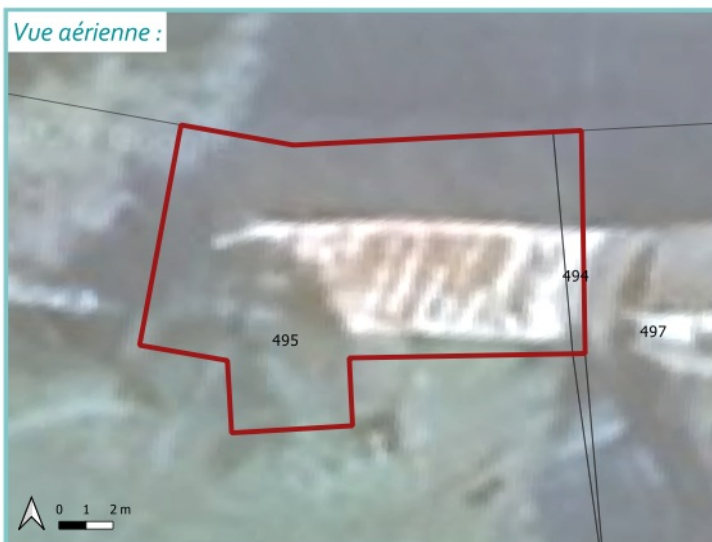
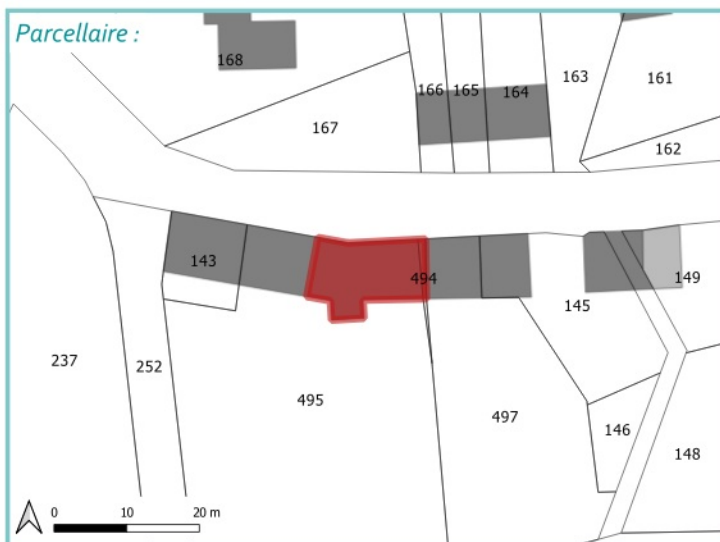

CRITÈRES

ASPECT	SITUATION	ÉQUIPEMENT
<input checked="" type="checkbox"/> Emprise du bâtiment $\geq 50\text{m}^2$ Surface du bâtiment : 139 m²	<input checked="" type="checkbox"/> Localisation en dehors de la zone urbaine	<input checked="" type="checkbox"/> Possibilité de 2 places de stationnement
<input checked="" type="checkbox"/> Bon état du bâtiment	<input checked="" type="checkbox"/> Localisation non-isolée	<input checked="" type="checkbox"/> Raccordé (ou raccordable) au réseau électrique
<input checked="" type="checkbox"/> Intérêt patrimonial	<input checked="" type="checkbox"/> Desservi par un accès et une voie sécurisés	

PHOTO(S) DU BÂTIMENT



BÂTIMENT ÉLIGIBLE AU CHANGEMENT DE DESTINATION

Commune : PLUMELEC

Adresse : PENAUTAIS

Parcelle(s) : ZV 28

N° du bâtiment : 17

ZV 52

LOCALISATION

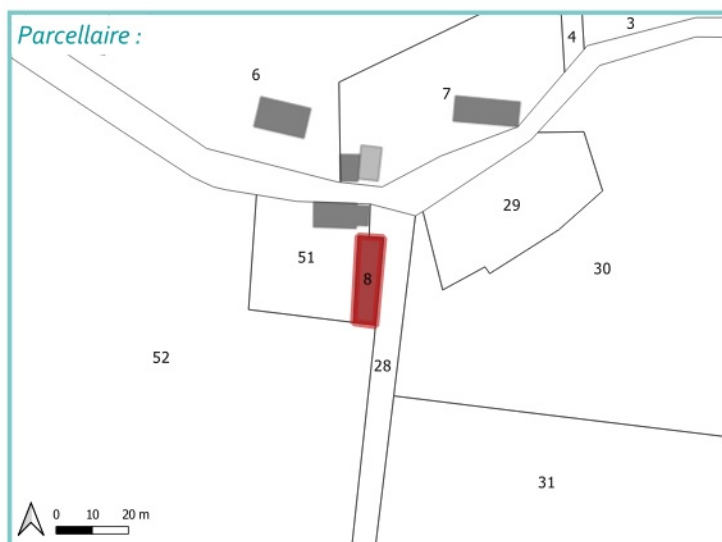

CRITÈRES

ASPECT	SITUATION	ÉQUIPEMENT
<input checked="" type="checkbox"/> Emprise du bâtiment $\geq 50\text{m}^2$ Surface du bâtiment : 156 m²	<input checked="" type="checkbox"/> Localisation en dehors de la zone urbaine	<input checked="" type="checkbox"/> Possibilité de 2 places de stationnement
<input checked="" type="checkbox"/> Bon état du bâtiment	<input checked="" type="checkbox"/> Localisation non-isolée	<input checked="" type="checkbox"/> Raccordé (ou raccordable) au réseau électrique
<input checked="" type="checkbox"/> Intérêt patrimonial	<input checked="" type="checkbox"/> Desservi par un accès et une voie sécurisés	

PHOTO(S) DU BÂTIMENT



BÂTIMENT ÉLIGIBLE AU CHANGEMENT DE DESTINATION

Commune : PLUMELEC

Adresse : KERFREDOU

Parcelle(s) : ZD 65

N° du bâtiment : 18

LOCALISATION

Parcellaire :



Vue aérienne :



CRITÈRES

ASPECT	SITUATION	ÉQUIPEMENT
<input checked="" type="checkbox"/> Emprise du bâtiment $\geq 50\text{m}^2$ Surface du bâtiment : 108 m²	<input checked="" type="checkbox"/> Localisation en dehors de la zone urbaine	<input checked="" type="checkbox"/> Possibilité de 2 places de stationnement
<input checked="" type="checkbox"/> Bon état du bâtiment	<input checked="" type="checkbox"/> Localisation non-isolée	<input checked="" type="checkbox"/> Raccordé (ou raccordable) au réseau électrique
<input checked="" type="checkbox"/> Intérêt patrimonial	<input checked="" type="checkbox"/> Desservi par un accès et une voie sécurisés	

PHOTO(S) DU BÂTIMENT



BÂTIMENT ÉLIGIBLE AU CHANGEMENT DE DESTINATION

Commune : PLUMELEC

Adresse : LENDRIN

Parcelle(s) : ZK 125

N° du bâtiment : 19

ZK 124

LOCALISATION



CRITÈRES

ASPECT	SITUATION	ÉQUIPEMENT
<input checked="" type="checkbox"/> Emprise du bâtiment $\geq 50m^2$ Surface du bâtiment : 140 m²	<input checked="" type="checkbox"/> Localisation en dehors de la zone urbaine	<input checked="" type="checkbox"/> Possibilité de 2 places de stationnement
<input checked="" type="checkbox"/> Bon état du bâtiment	<input checked="" type="checkbox"/> Localisation non-isolée	<input checked="" type="checkbox"/> Raccordé (ou raccordable) au réseau électrique
<input checked="" type="checkbox"/> Intérêt patrimonial	<input checked="" type="checkbox"/> Desservi par un accès et une voie sécurisés	

PHOTO(S) DU BÂTIMENT



BÂTIMENT ÉLIGIBLE AU CHANGEMENT DE DESTINATION

Commune : PLUMELEC

Adresse : LA HAIE

Parcelle(s) : YV 13

N° du bâtiment : 20

YV 12

LOCALISATION

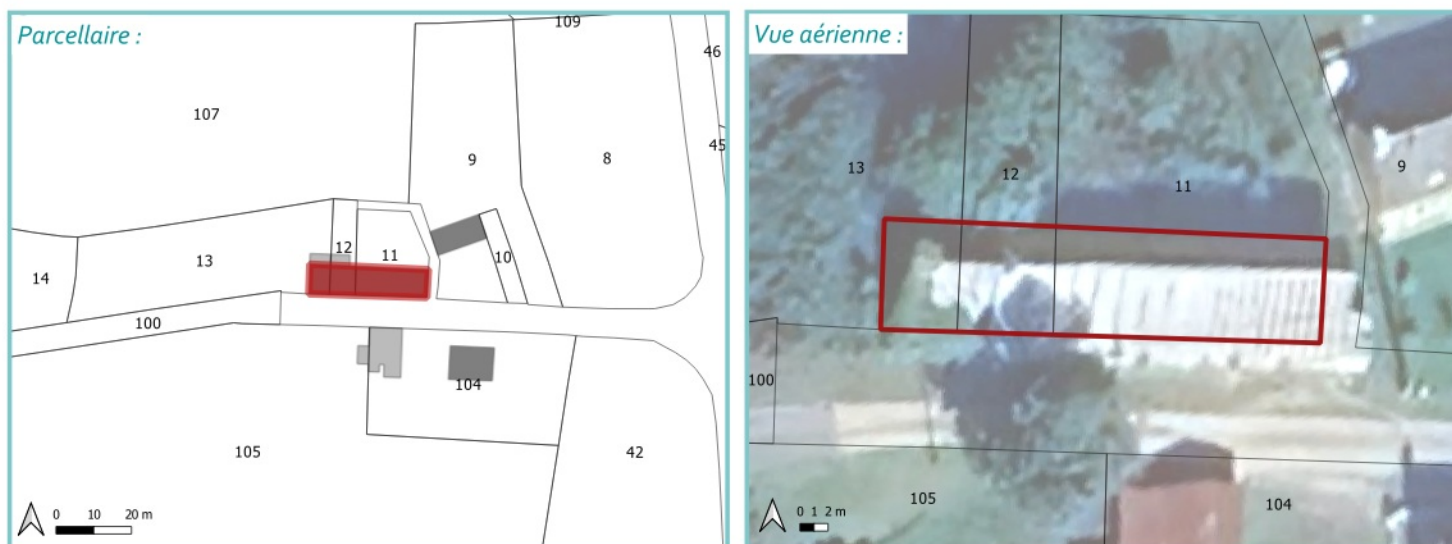

CRITÈRES

ASPECT	SITUATION	ÉQUIPEMENT
<input checked="" type="checkbox"/> Emprise du bâtiment $\geq 50\text{m}^2$ Surface du bâtiment : 240 m²	<input checked="" type="checkbox"/> Localisation en dehors de la zone urbaine	<input checked="" type="checkbox"/> Possibilité de 2 places de stationnement
<input checked="" type="checkbox"/> Bon état du bâtiment	<input checked="" type="checkbox"/> Localisation non-isolée	<input checked="" type="checkbox"/> Raccordé (ou raccordable) au réseau électrique
<input checked="" type="checkbox"/> Intérêt patrimonial	<input checked="" type="checkbox"/> Desservi par un accès et une voie sécurisés	

PHOTO(S) DU BÂTIMENT



BÂTIMENT ÉLIGIBLE AU CHANGEMENT DE DESTINATION

Commune : PLUMELEC

Adresse : LEZOURDAN

Parcelle(s) : YX 55

N° du bâtiment : 21

YX 52

LOCALISATION

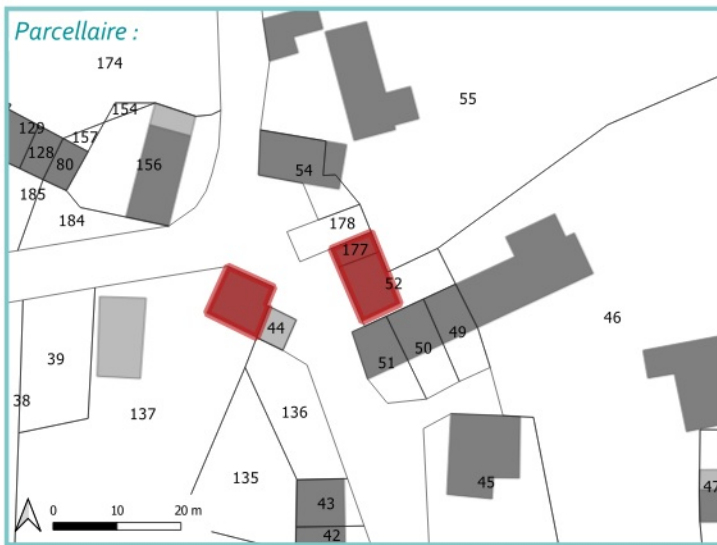

CRITÈRES

ASPECT	SITUATION	ÉQUIPEMENT
<input checked="" type="checkbox"/> Emprise du bâtiment $\geq 50\text{m}^2$ Surface du bâtiment : 81 m²	<input checked="" type="checkbox"/> Localisation en dehors de la zone urbaine	<input checked="" type="checkbox"/> Possibilité de 2 places de stationnement
<input checked="" type="checkbox"/> Bon état du bâtiment	<input checked="" type="checkbox"/> Localisation non-isolée	<input checked="" type="checkbox"/> Raccordé (ou raccordable) au réseau électrique
<input checked="" type="checkbox"/> Intérêt patrimonial	<input checked="" type="checkbox"/> Desservi par un accès et une voie sécurisés	

PHOTO(S) DU BÂTIMENT



BÂTIMENT ÉLIGIBLE AU CHANGEMENT DE DESTINATION

Commune : PLUMELEC

Adresse : KERIVALAIN

Parcelle(s) : YK 145

N° du bâtiment : 22

YK 185

LOCALISATION

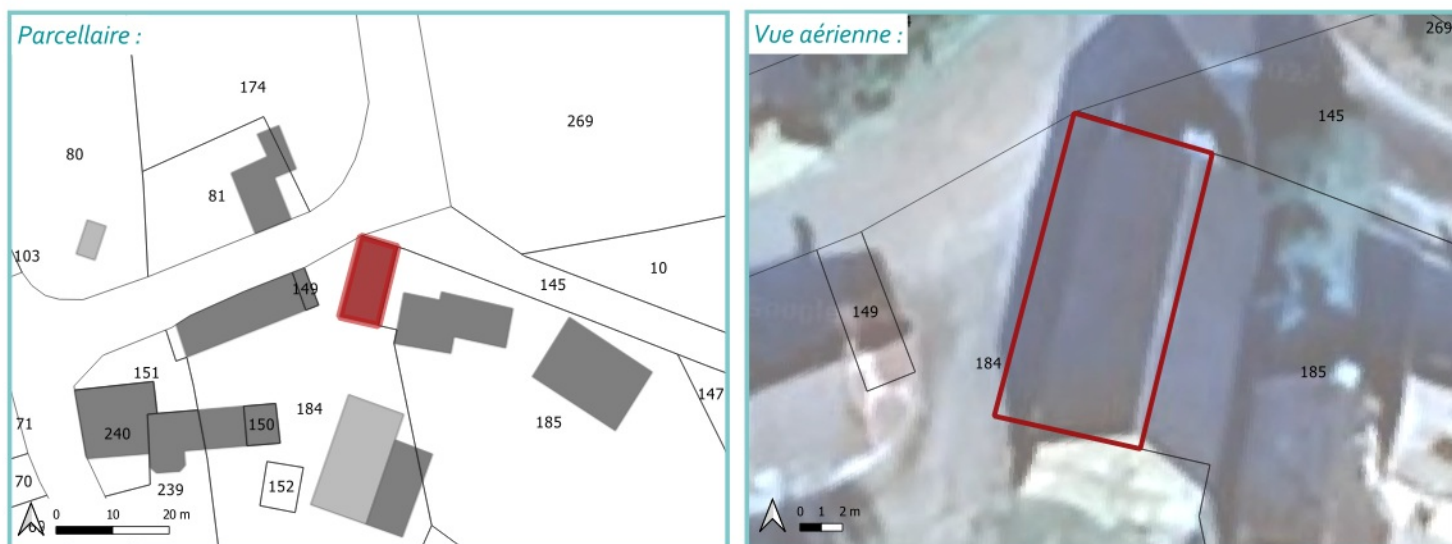

CRITÈRES

ASPECT	SITUATION	ÉQUIPEMENT
<input checked="" type="checkbox"/> Emprise du bâtiment $\geq 50m^2$ Surface du bâtiment : 100 m²	<input checked="" type="checkbox"/> Localisation en dehors de la zone urbaine	<input checked="" type="checkbox"/> Possibilité de 2 places de stationnement
<input checked="" type="checkbox"/> Bon état du bâtiment	<input checked="" type="checkbox"/> Localisation non-isolée	<input checked="" type="checkbox"/> Raccordé (ou raccordable) au réseau électrique
<input checked="" type="checkbox"/> Intérêt patrimonial	<input checked="" type="checkbox"/> Desservi par un accès et une voie sécurisés	

PHOTO(S) DU BÂTIMENT



BÂTIMENT ÉLIGIBLE AU CHANGEMENT DE DESTINATION

Commune : PLUMELEC

Adresse : KERSIGALAIS

Parcelle(s) : YI 58

N° du bâtiment : 23

YI 59

LOCALISATION

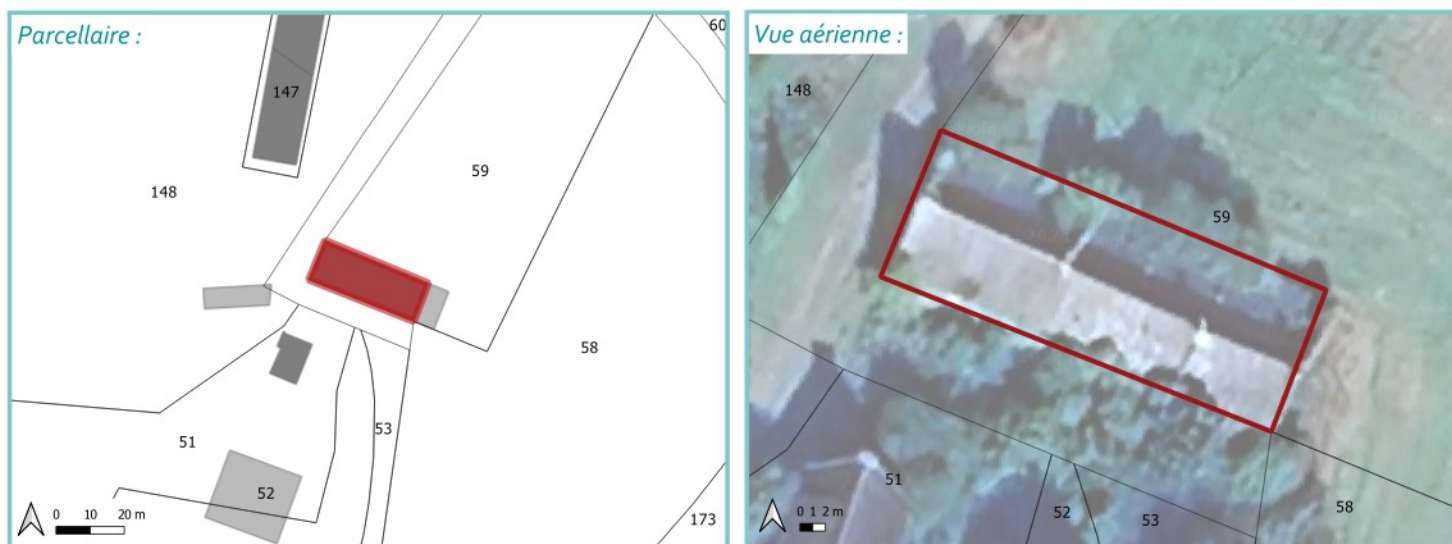

CRITÈRES

ASPECT	SITUATION	ÉQUIPEMENT
<input checked="" type="checkbox"/> Emprise du bâtiment $\geq 50\text{m}^2$ Surface du bâtiment : 402 m²	<input checked="" type="checkbox"/> Localisation en dehors de la zone urbaine	<input checked="" type="checkbox"/> Possibilité de 2 places de stationnement
<input checked="" type="checkbox"/> Bon état du bâtiment	<input checked="" type="checkbox"/> Localisation non-isolée	<input checked="" type="checkbox"/> Raccordé (ou raccordable) au réseau électrique
<input checked="" type="checkbox"/> Intérêt patrimonial	<input checked="" type="checkbox"/> Desservi par un accès et une voie sécurisés	

PHOTO(S) DU BÂTIMENT



BÂTIMENT ÉLIGIBLE AU CHANGEMENT DE DESTINATION

Commune : PLUMELEC

Adresse : LE PETIT TREVOZAN Parcelle(s) : ZH 34

N° du bâtiment : 24

LOCALISATION

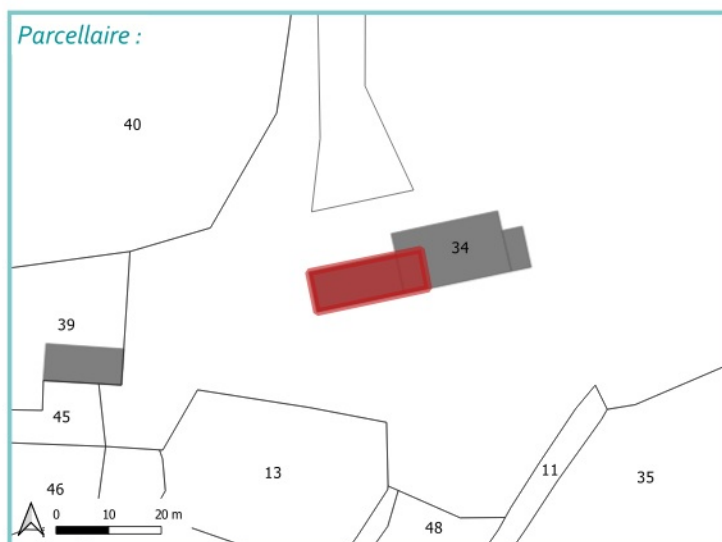

CRITÈRES

ASPECT	SITUATION	ÉQUIPEMENT
<input checked="" type="checkbox"/> Emprise du bâtiment $\geq 50\text{m}^2$ Surface du bâtiment : 166 m²	<input checked="" type="checkbox"/> Localisation en dehors de la zone urbaine	<input checked="" type="checkbox"/> Possibilité de 2 places de stationnement
<input checked="" type="checkbox"/> Bon état du bâtiment	<input checked="" type="checkbox"/> Localisation non-isolée	<input checked="" type="checkbox"/> Raccordé (ou raccordable) au réseau électrique
<input checked="" type="checkbox"/> Intérêt patrimonial	<input checked="" type="checkbox"/> Desservi par un accès et une voie sécurisés	

PHOTO(S) DU BÂTIMENT



BÂTIMENT ÉLIGIBLE AU CHANGEMENT DE DESTINATION

Commune : PLUMELEC

Adresse : LE PEU

Parcelle(s) : YW 121

N° du bâtiment : 25

LOCALISATION

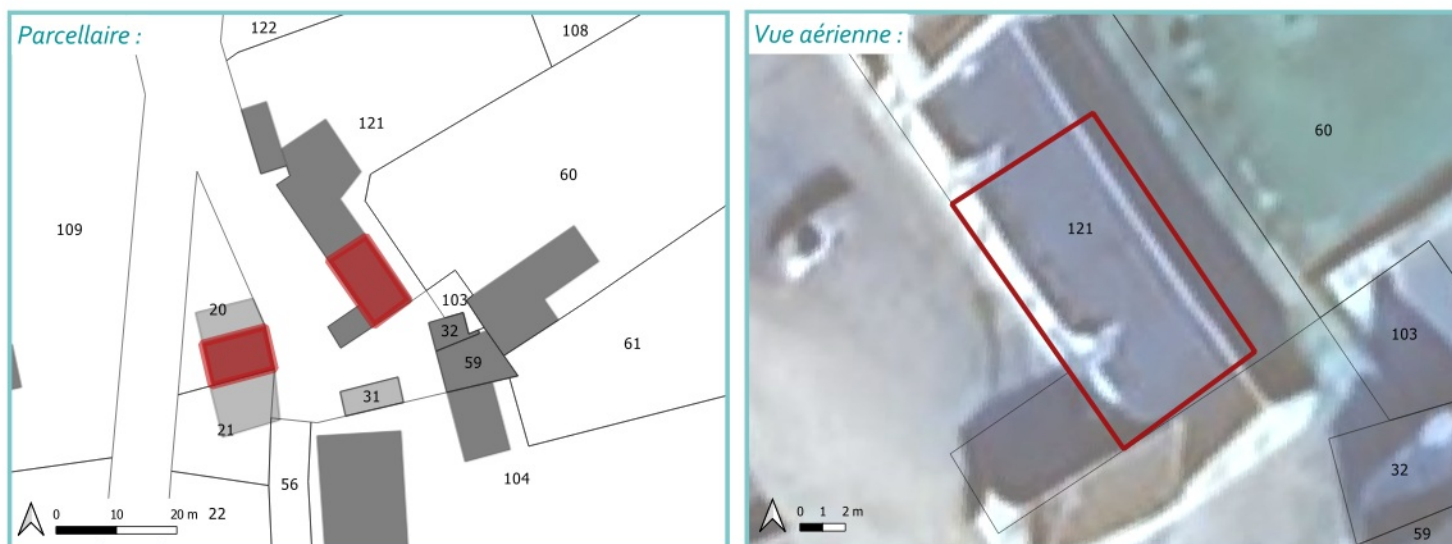

CRITÈRES

ASPECT	SITUATION	ÉQUIPEMENT
<input checked="" type="checkbox"/> Emprise du bâtiment $\geq 50\text{m}^2$ Surface du bâtiment : 94 m²	<input checked="" type="checkbox"/> Localisation en dehors de la zone urbaine	<input checked="" type="checkbox"/> Possibilité de 2 places de stationnement
<input checked="" type="checkbox"/> Bon état du bâtiment	<input checked="" type="checkbox"/> Localisation non-isolée	<input checked="" type="checkbox"/> Raccordé (ou raccordable) au réseau électrique
<input checked="" type="checkbox"/> Intérêt patrimonial	<input checked="" type="checkbox"/> Desservi par un accès et une voie sécurisés	

PHOTO(S) DU BÂTIMENT



BÂTIMENT ÉLIGIBLE AU CHANGEMENT DE DESTINATION

Commune : PLUMELEC

Adresse : LE PEU

Parcelle(s) : YW 20

N° du bâtiment : 26

YW 21

LOCALISATION

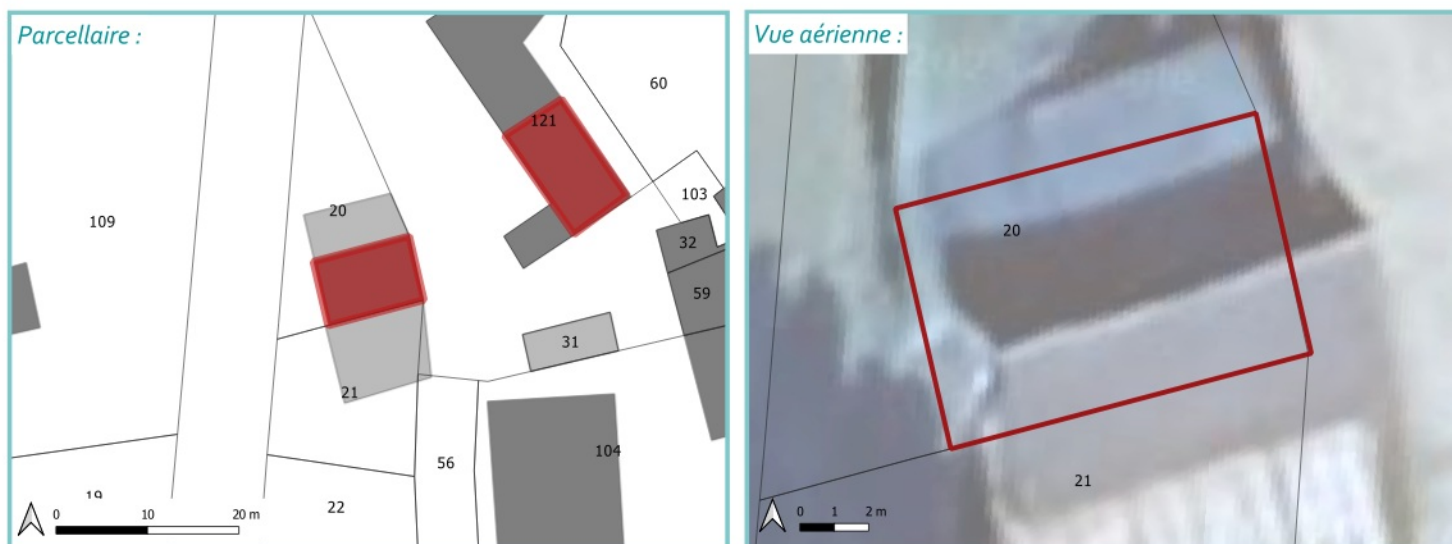

CRITÈRES

ASPECT	SITUATION	ÉQUIPEMENT
<input checked="" type="checkbox"/> Emprise du bâtiment $\geq 50\text{m}^2$ Surface du bâtiment : 78 m²	<input checked="" type="checkbox"/> Localisation en dehors de la zone urbaine	<input checked="" type="checkbox"/> Possibilité de 2 places de stationnement
<input checked="" type="checkbox"/> Bon état du bâtiment	<input checked="" type="checkbox"/> Localisation non-isolée	<input checked="" type="checkbox"/> Raccordé (ou raccordable) au réseau électrique
<input checked="" type="checkbox"/> Intérêt patrimonial	<input checked="" type="checkbox"/> Desservi par un accès et une voie sécurisés	

PHOTO(S) DU BÂTIMENT



BÂTIMENT ÉLIGIBLE AU CHANGEMENT DE DESTINATION

Commune : PLUMELEC

Adresse : LE
PENCLEN

COTTIER Parcelle(s) : YS 80

N° du bâtiment : 27

LOCALISATION

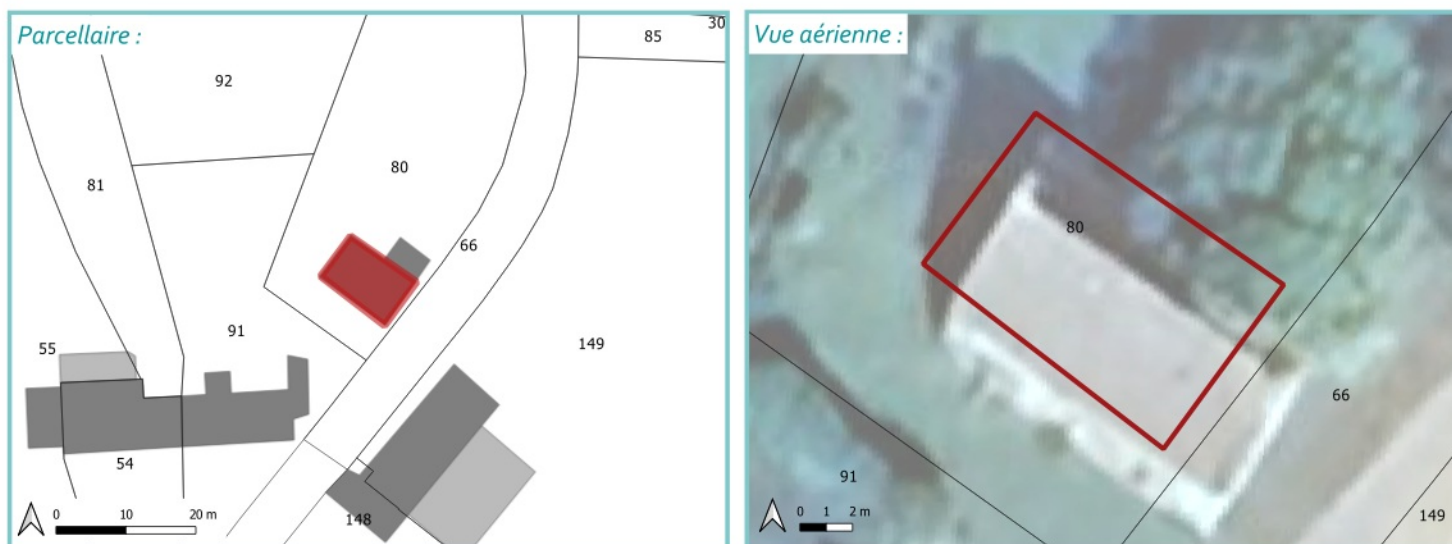

CRITÈRES

ASPECT	SITUATION	ÉQUIPEMENT
<input checked="" type="checkbox"/> Emprise du bâtiment $\geq 50\text{m}^2$ Surface du bâtiment : 86 m²	<input checked="" type="checkbox"/> Localisation en dehors de la zone urbaine	<input checked="" type="checkbox"/> Possibilité de 2 places de stationnement
<input checked="" type="checkbox"/> Bon état du bâtiment	<input checked="" type="checkbox"/> Localisation non-isolée	<input checked="" type="checkbox"/> Raccordé (ou raccordable) au réseau électrique
<input checked="" type="checkbox"/> Intérêt patrimonial	<input checked="" type="checkbox"/> Desservi par un accès et une voie sécurisés	

PHOTO(S) DU BÂTIMENT

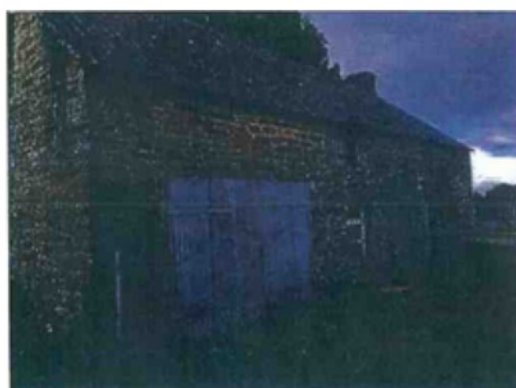

BÂTIMENT ÉLIGIBLE AU CHANGEMENT DE DESTINATION

Commune : PLUMELEC

Adresse : KERVIO

Parcelle(s) : YX 83

N° du bâtiment : 28

LOCALISATION

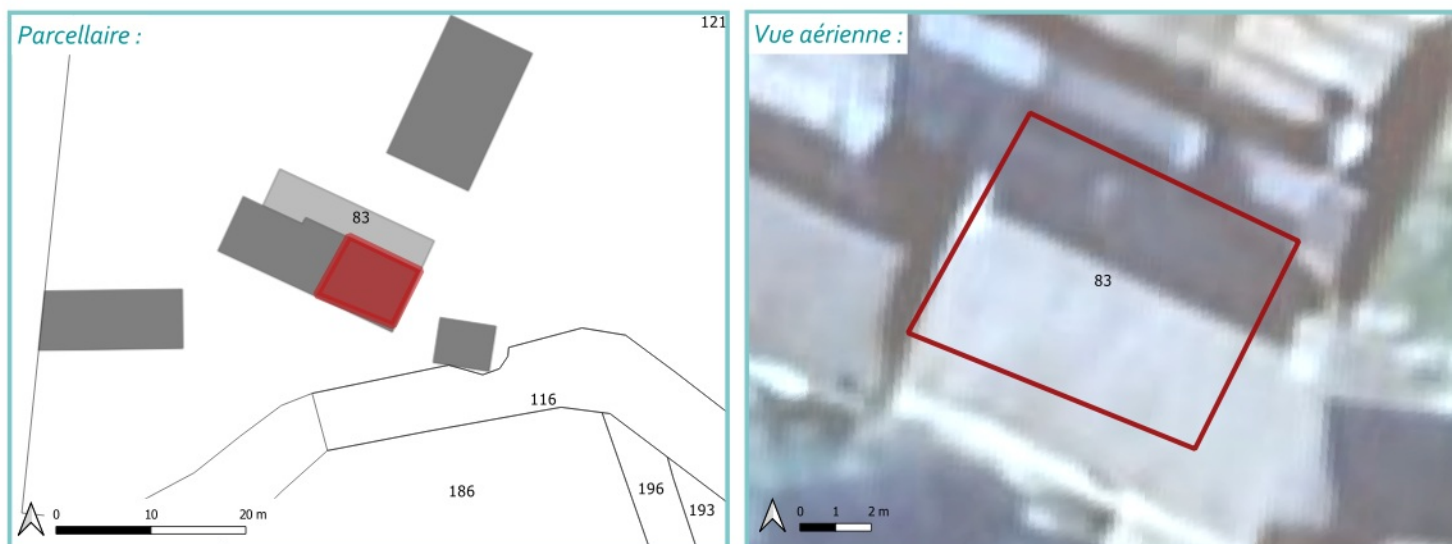

CRITÈRES

ASPECT	SITUATION	ÉQUIPEMENT
<input checked="" type="checkbox"/> Emprise du bâtiment $\geq 50\text{m}^2$ Surface du bâtiment : 58 m²	<input checked="" type="checkbox"/> Localisation en dehors de la zone urbaine	<input checked="" type="checkbox"/> Possibilité de 2 places de stationnement
<input checked="" type="checkbox"/> Bon état du bâtiment	<input checked="" type="checkbox"/> Localisation non-isolée	<input checked="" type="checkbox"/> Raccordé (ou raccordable) au réseau électrique
<input checked="" type="checkbox"/> Intérêt patrimonial	<input checked="" type="checkbox"/> Desservi par un accès et une voie sécurisés	

PHOTO(S) DU BÂTIMENT

