PLAN LOCAL D'URBANISME INTERCOMMUNAL CENTRE MORBIHAN COMMUNAUTE

Règlement écrit

*Pièce 5.4.10 – Inventaire des bâtiments
éligibles au changement de destination sur
la commune de Plumelin*

Novembre 2024

BÂTIMENT ÉLIGIBLE AU CHANGEMENT DE DESTINATION

Commune : PLUMELIN

Adresse : SAINT QUIDY

Parcelle(s) : YC 57

N° du bâtiment : 01

LOCALISATION

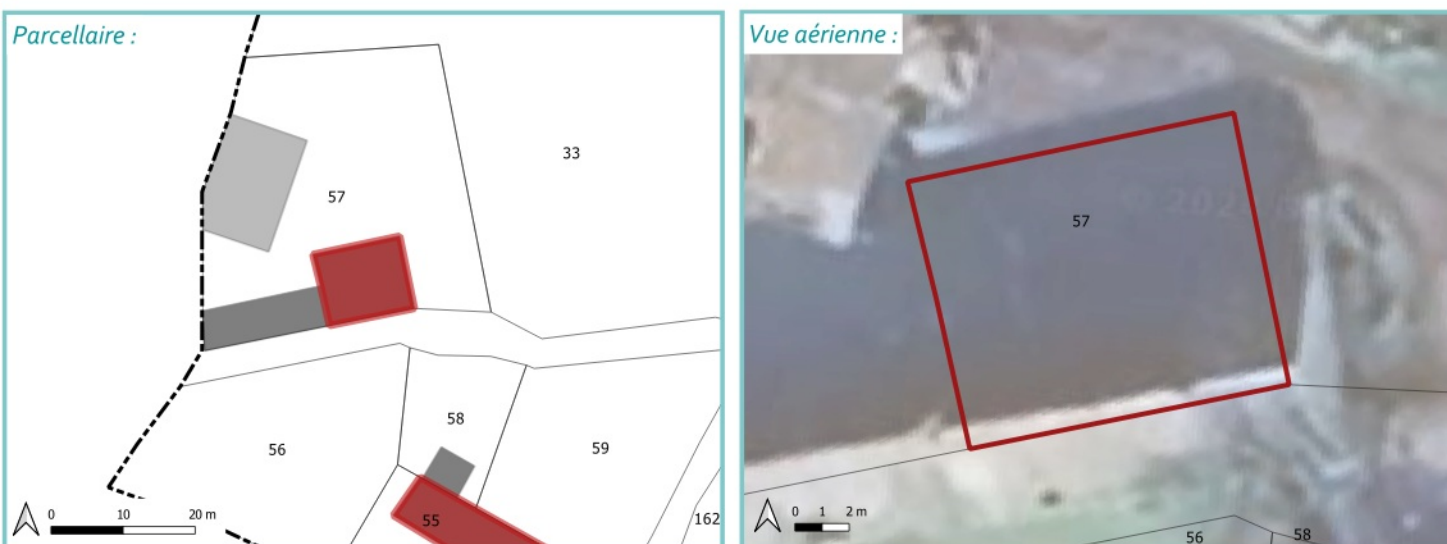

CRITÈRES

ASPECT	SITUATION	ÉQUIPEMENT
<input checked="" type="checkbox"/> Emprise du bâtiment $\geq 50\text{m}^2$ Surface du bâtiment : 123 m²	<input checked="" type="checkbox"/> Localisation en dehors de la zone urbaine	<input checked="" type="checkbox"/> Possibilité de 2 places de stationnement
<input checked="" type="checkbox"/> Bon état du bâtiment	<input checked="" type="checkbox"/> Localisation non-isolée	<input checked="" type="checkbox"/> Raccordé (ou raccordable) au réseau électrique
<input checked="" type="checkbox"/> Intérêt patrimonial	<input checked="" type="checkbox"/> Desservi par un accès et une voie sécurisés	

PHOTO(S) DU BÂTIMENT



BÂTIMENT ÉLIGIBLE AU CHANGEMENT DE DESTINATION

Commune : PLUMELIN

Adresse : SAINT QUIDY

Parcelle(s) : YC 55

N° du bâtiment : 02

YC 58

LOCALISATION

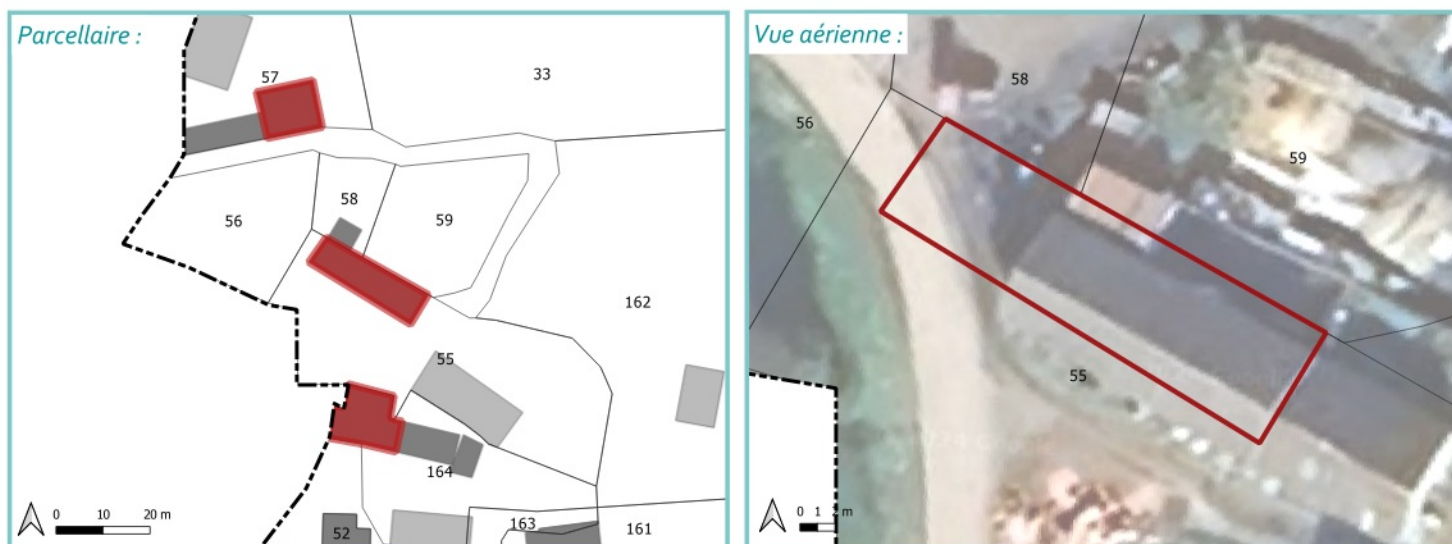

CRITÈRES

ASPECT	SITUATION	ÉQUIPEMENT
<input checked="" type="checkbox"/> Emprise du bâtiment $\geq 50\text{m}^2$ Surface du bâtiment : 174 m²	<input checked="" type="checkbox"/> Localisation en dehors de la zone urbaine	<input checked="" type="checkbox"/> Possibilité de 2 places de stationnement
<input checked="" type="checkbox"/> Bon état du bâtiment	<input checked="" type="checkbox"/> Localisation non-isolée	<input checked="" type="checkbox"/> Raccordé (ou raccordable) au réseau électrique
<input checked="" type="checkbox"/> Intérêt patrimonial	<input checked="" type="checkbox"/> Desservi par un accès et une voie sécurisés	

PHOTO(S) DU BÂTIMENT



BÂTIMENT ÉLIGIBLE AU CHANGEMENT DE DESTINATION

Commune : PLUMELIN

Adresse : PENVERN

Parcelle(s) : YE 50

N° du bâtiment : 03

LOCALISATION



CRITÈRES

ASPECT	SITUATION	ÉQUIPEMENT
<input checked="" type="checkbox"/> Emprise du bâtiment $\geq 50m^2$ Surface du bâtiment : 196 m²	<input checked="" type="checkbox"/> Localisation en dehors de la zone urbaine	<input checked="" type="checkbox"/> Possibilité de 2 places de stationnement
<input checked="" type="checkbox"/> Bon état du bâtiment	<input checked="" type="checkbox"/> Localisation non-isolée	<input checked="" type="checkbox"/> Raccordé (ou raccordable) au réseau électrique
<input checked="" type="checkbox"/> Intérêt patrimonial	<input checked="" type="checkbox"/> Desservi par un accès et une voie sécurisés	

PHOTO(S) DU BÂTIMENT



BÂTIMENT ÉLIGIBLE AU CHANGEMENT DE DESTINATION

Commune : PLUMELIN

Adresse : PENVERN

Parcelle(s) : YE 12

N° du bâtiment : 04

YE 35

LOCALISATION



CRITÈRES

ASPECT	SITUATION	ÉQUIPEMENT
<input checked="" type="checkbox"/> Emprise du bâtiment $\geq 50\text{m}^2$ Surface du bâtiment : 114 m²	<input checked="" type="checkbox"/> Localisation en dehors de la zone urbaine	<input checked="" type="checkbox"/> Possibilité de 2 places de stationnement
<input checked="" type="checkbox"/> Bon état du bâtiment	<input checked="" type="checkbox"/> Localisation non-isolée	<input checked="" type="checkbox"/> Raccordé (ou raccordable) au réseau électrique
<input checked="" type="checkbox"/> Intérêt patrimonial	<input checked="" type="checkbox"/> Desservi par un accès et une voie sécurisés	

PHOTO(S) DU BÂTIMENT



BÂTIMENT ÉLIGIBLE AU CHANGEMENT DE DESTINATION

Commune : PLUMELIN

Adresse : KERLOEIZ

Parcelle(s) : YD 17

N° du bâtiment : 05

LOCALISATION



CRITÈRES

ASPECT	SITUATION	ÉQUIPEMENT
<input checked="" type="checkbox"/> Emprise du bâtiment $\geq 50\text{m}^2$ Surface du bâtiment : 145 m²	<input checked="" type="checkbox"/> Localisation en dehors de la zone urbaine	<input checked="" type="checkbox"/> Possibilité de 2 places de stationnement
<input checked="" type="checkbox"/> Bon état du bâtiment	<input checked="" type="checkbox"/> Localisation non-isolée	<input checked="" type="checkbox"/> Raccordé (ou raccordable) au réseau électrique
<input checked="" type="checkbox"/> Intérêt patrimonial	<input checked="" type="checkbox"/> Desservi par un accès et une voie sécurisés	

PHOTO(S) DU BÂTIMENT



BÂTIMENT ÉLIGIBLE AU CHANGEMENT DE DESTINATION

Commune : PLUMELIN

Adresse : KERGOUSTARD

Parcelle(s) : YA 186

N° du bâtiment : o6

LOCALISATION

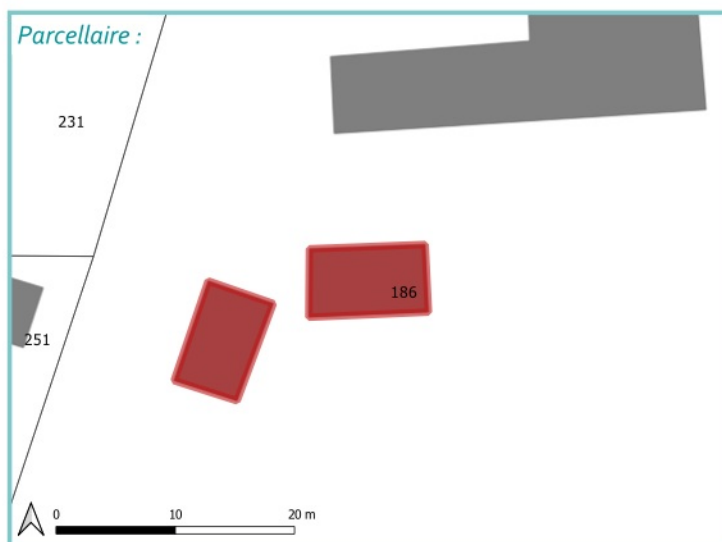

CRITÈRES

ASPECT	SITUATION	ÉQUIPEMENT
<input checked="" type="checkbox"/> Emprise du bâtiment $\geq 50\text{m}^2$ Surface du bâtiment : 56 m²	<input checked="" type="checkbox"/> Localisation en dehors de la zone urbaine	<input checked="" type="checkbox"/> Possibilité de 2 places de stationnement
<input checked="" type="checkbox"/> Bon état du bâtiment	<input checked="" type="checkbox"/> Localisation non-isolée	<input checked="" type="checkbox"/> Raccordé (ou raccordable) au réseau électrique
<input checked="" type="checkbox"/> Intérêt patrimonial	<input checked="" type="checkbox"/> Desservi par un accès et une voie sécurisés	

PHOTO(S) DU BÂTIMENT



BÂTIMENT ÉLIGIBLE AU CHANGEMENT DE DESTINATION

Commune : PLUMELIN

Adresse : KERALLAIN

Parcelle(s) : YC 73

N° du bâtiment : 07

LOCALISATION

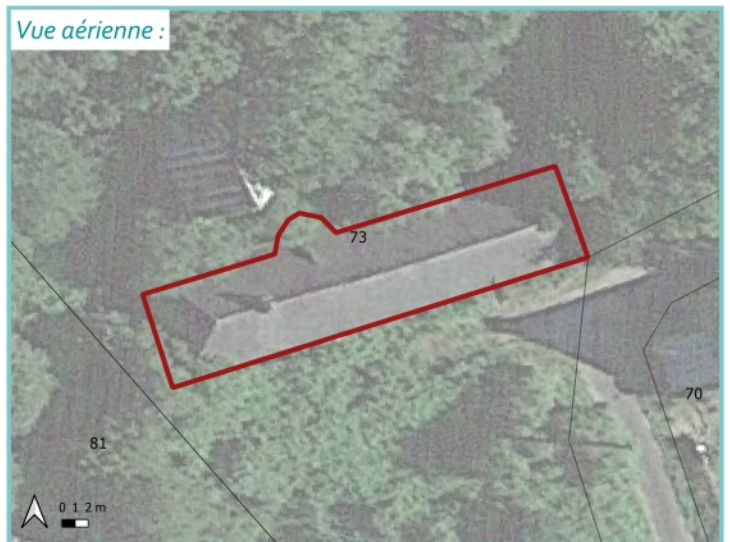
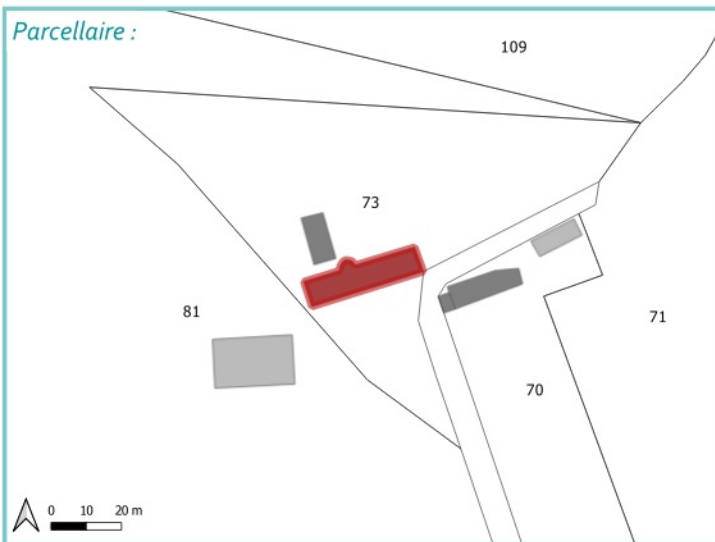

CRITÈRES

ASPECT	SITUATION	ÉQUIPEMENT
<input checked="" type="checkbox"/> Emprise du bâtiment $\geq 50\text{m}^2$ Surface du bâtiment : 255 m²	<input checked="" type="checkbox"/> Localisation en dehors de la zone urbaine	<input checked="" type="checkbox"/> Possibilité de 2 places de stationnement
<input checked="" type="checkbox"/> Bon état du bâtiment	<input checked="" type="checkbox"/> Localisation non-isolée	<input checked="" type="checkbox"/> Raccordé (ou raccordable) au réseau électrique
<input checked="" type="checkbox"/> Intérêt patrimonial	<input checked="" type="checkbox"/> Desservi par un accès et une voie sécurisés	

PHOTO(S) DU BÂTIMENT



BÂTIMENT ÉLIGIBLE AU CHANGEMENT DE DESTINATION

Commune : PLUMELIN

Adresse : LE FAQUET

Parcelle(s) : YA 76

N° du bâtiment : o8

YA 72

LOCALISATION



CRITÈRES

ASPECT	SITUATION	ÉQUIPEMENT
<input checked="" type="checkbox"/> Emprise du bâtiment $\geq 50\text{m}^2$ Surface du bâtiment : 109 m²	<input checked="" type="checkbox"/> Localisation en dehors de la zone urbaine	<input checked="" type="checkbox"/> Possibilité de 2 places de stationnement
<input checked="" type="checkbox"/> Bon état du bâtiment	<input checked="" type="checkbox"/> Localisation non-isolée	<input checked="" type="checkbox"/> Raccordé (ou raccordable) au réseau électrique
<input checked="" type="checkbox"/> Intérêt patrimonial	<input checked="" type="checkbox"/> Desservi par un accès et une voie sécurisés	

PHOTO(S) DU BÂTIMENT



BÂTIMENT ÉLIGIBLE AU CHANGEMENT DE DESTINATION

Commune : PLUMELIN

Adresse : LA FAOQUET

Parcelle(s) : YA 155

N° du bâtiment : 09

LOCALISATION



CRITÈRES

ASPECT	SITUATION	ÉQUIPEMENT
<input checked="" type="checkbox"/> Emprise du bâtiment $\geq 50\text{m}^2$ Surface du bâtiment : 131 m²	<input checked="" type="checkbox"/> Localisation en dehors de la zone urbaine	<input checked="" type="checkbox"/> Possibilité de 2 places de stationnement
<input checked="" type="checkbox"/> Bon état du bâtiment	<input checked="" type="checkbox"/> Localisation non-isolée	<input checked="" type="checkbox"/> Raccordé (ou raccordable) au réseau électrique
<input checked="" type="checkbox"/> Intérêt patrimonial	<input checked="" type="checkbox"/> Desservi par un accès et une voie sécurisés	

PHOTO(S) DU BÂTIMENT



BÂTIMENT ÉLIGIBLE AU CHANGEMENT DE DESTINATION

Commune : PLUMELIN

Adresse : LE FAOJET

Parcelle(s) : YA 155

N° du bâtiment : 10

YA 153

LOCALISATION

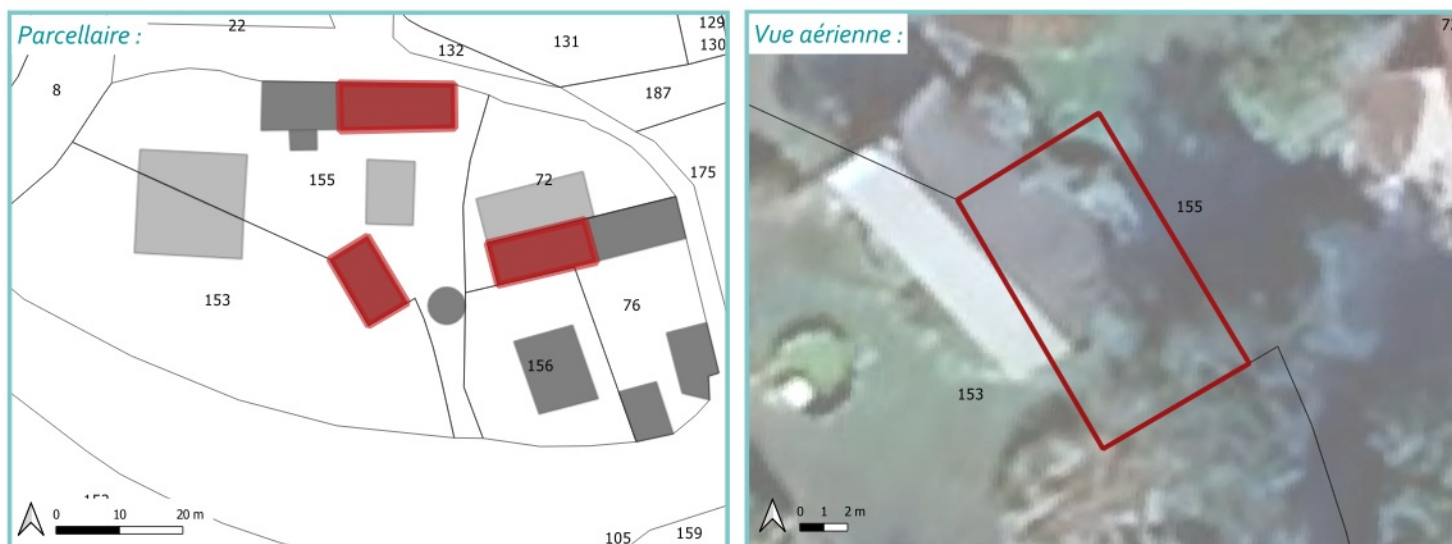

CRITÈRES

ASPECT	SITUATION	ÉQUIPEMENT
<input checked="" type="checkbox"/> Emprise du bâtiment $\geq 50\text{m}^2$ Surface du bâtiment : 86 m²	<input checked="" type="checkbox"/> Localisation en dehors de la zone urbaine	<input checked="" type="checkbox"/> Possibilité de 2 places de stationnement
<input checked="" type="checkbox"/> Bon état du bâtiment	<input checked="" type="checkbox"/> Localisation non-isolée	<input checked="" type="checkbox"/> Raccordé (ou raccordable) au réseau électrique
<input checked="" type="checkbox"/> Intérêt patrimonial	<input checked="" type="checkbox"/> Desservi par un accès et une voie sécurisés	

PHOTO(S) DU BÂTIMENT



BÂTIMENT ÉLIGIBLE AU CHANGEMENT DE DESTINATION

Commune : PLUMELIN

Adresse : KERGOUSTARD

Parcelle(s) : YA 186

N° du bâtiment : 11

LOCALISATION

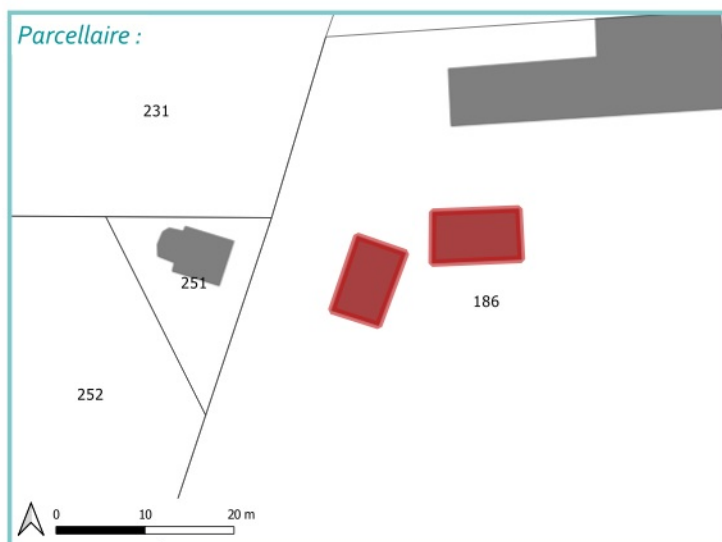

CRITÈRES

ASPECT	SITUATION	ÉQUIPEMENT
<input checked="" type="checkbox"/> Emprise du bâtiment $\geq 50\text{m}^2$ Surface du bâtiment : 50 m²	<input checked="" type="checkbox"/> Localisation en dehors de la zone urbaine	<input checked="" type="checkbox"/> Possibilité de 2 places de stationnement
<input checked="" type="checkbox"/> Bon état du bâtiment	<input checked="" type="checkbox"/> Localisation non-isolée	<input checked="" type="checkbox"/> Raccordé (ou raccordable) au réseau électrique
<input checked="" type="checkbox"/> Intérêt patrimonial	<input checked="" type="checkbox"/> Desservi par un accès et une voie sécurisés	

PHOTO(S) DU BÂTIMENT



BÂTIMENT ÉLIGIBLE AU CHANGEMENT DE DESTINATION

Commune : PLUMELIN

Adresse : KERLUISE

Parcelle(s) : ZK 118

N° du bâtiment : 12

LOCALISATION



CRITÈRES

ASPECT	SITUATION	ÉQUIPEMENT
<input checked="" type="checkbox"/> Emprise du bâtiment $\geq 50\text{m}^2$ Surface du bâtiment : 141 m²	<input checked="" type="checkbox"/> Localisation en dehors de la zone urbaine	<input checked="" type="checkbox"/> Possibilité de 2 places de stationnement
<input checked="" type="checkbox"/> Bon état du bâtiment	<input checked="" type="checkbox"/> Localisation non-isolée	<input checked="" type="checkbox"/> Raccordé (ou raccordable) au réseau électrique
<input checked="" type="checkbox"/> Intérêt patrimonial	<input checked="" type="checkbox"/> Desservi par un accès et une voie sécurisés	

PHOTO(S) DU BÂTIMENT



BÂTIMENT ÉLIGIBLE AU CHANGEMENT DE DESTINATION

Commune : PLUMELIN

Adresse : LE RUNNEL

Parcelle(s) : ZX 9

N° du bâtiment : 13

LOCALISATION



CRITÈRES

ASPECT	SITUATION	ÉQUIPEMENT
<input checked="" type="checkbox"/> Emprise du bâtiment $\geq 50\text{m}^2$ Surface du bâtiment : 117 m²	<input checked="" type="checkbox"/> Localisation en dehors de la zone urbaine	<input checked="" type="checkbox"/> Possibilité de 2 places de stationnement
<input checked="" type="checkbox"/> Bon état du bâtiment	<input checked="" type="checkbox"/> Localisation non-isolée	<input checked="" type="checkbox"/> Raccordé (ou raccordable) au réseau électrique
<input checked="" type="checkbox"/> Intérêt patrimonial	<input checked="" type="checkbox"/> Desservi par un accès et une voie sécurisés	

PHOTO(S) DU BÂTIMENT



BÂTIMENT ÉLIGIBLE AU CHANGEMENT DE DESTINATION

Commune : PLUMELIN

Adresse : PENERGAL

Parcelle(s) : ZW 147

N° du bâtiment : 14

LOCALISATION

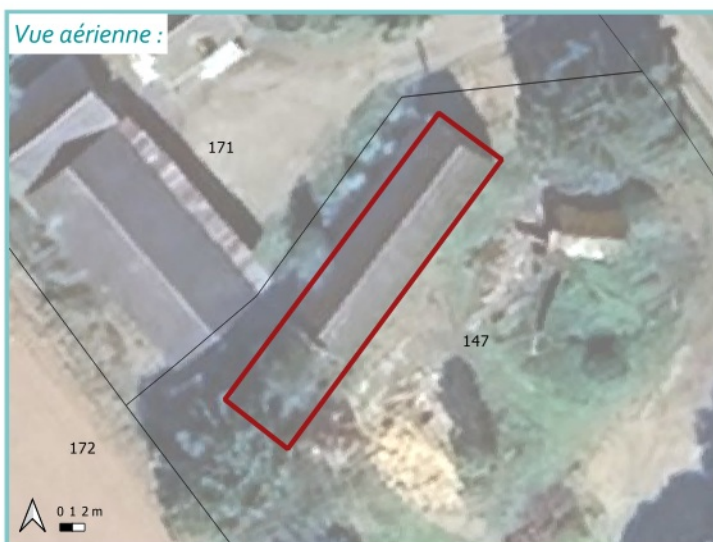
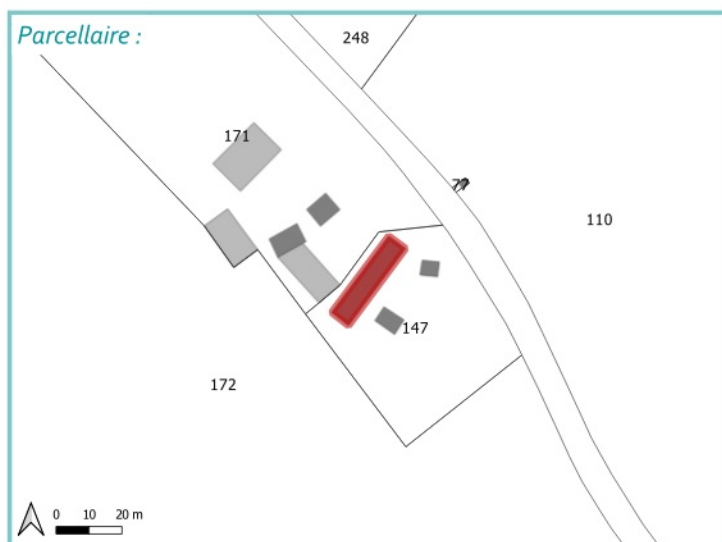

CRITÈRES

ASPECT	SITUATION	ÉQUIPEMENT
<input checked="" type="checkbox"/> Emprise du bâtiment $\geq 50\text{m}^2$ Surface du bâtiment : 185 m²	<input checked="" type="checkbox"/> Localisation en dehors de la zone urbaine	<input checked="" type="checkbox"/> Possibilité de 2 places de stationnement
<input checked="" type="checkbox"/> Bon état du bâtiment	<input checked="" type="checkbox"/> Localisation non-isolée	<input checked="" type="checkbox"/> Raccordé (ou raccordable) au réseau électrique
<input checked="" type="checkbox"/> Intérêt patrimonial	<input checked="" type="checkbox"/> Desservi par un accès et une voie sécurisés	

PHOTO(S) DU BÂTIMENT



BÂTIMENT ÉLIGIBLE AU CHANGEMENT DE DESTINATION

Commune : PLUMELIN

Adresse : BRENEUH

Parcelle(s) : ZT 256

N° du bâtiment : 15

LOCALISATION

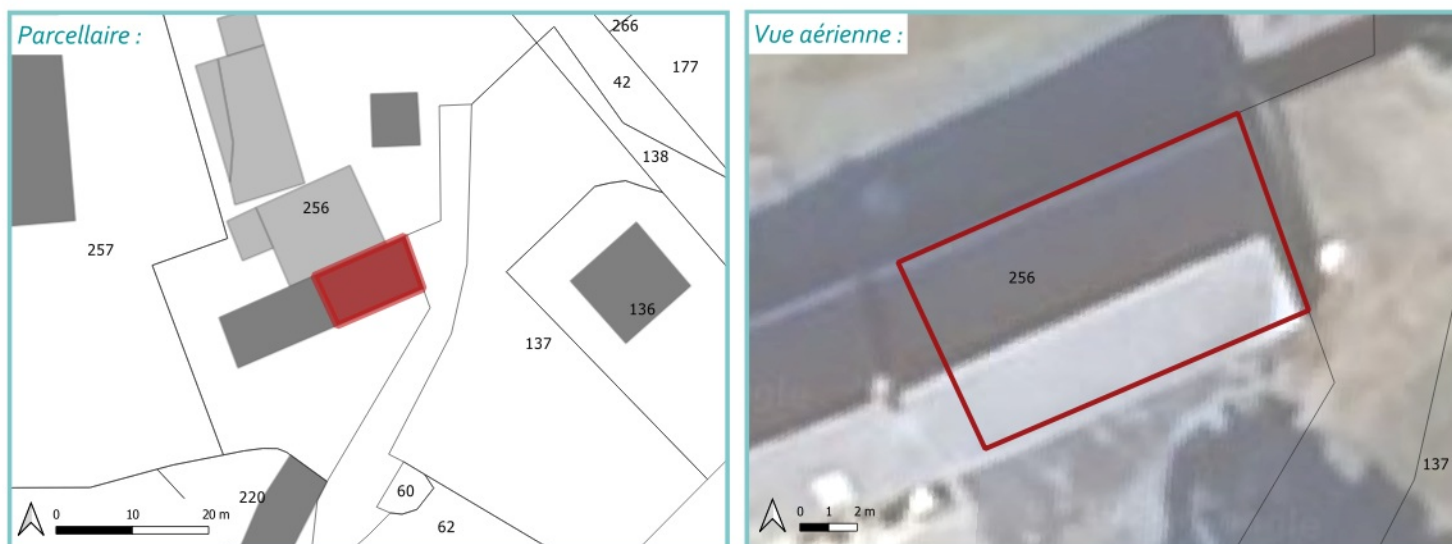

CRITÈRES

ASPECT	SITUATION	ÉQUIPEMENT
<input checked="" type="checkbox"/> Emprise du bâtiment $\geq 50\text{m}^2$ Surface du bâtiment : 91 m²	<input checked="" type="checkbox"/> Localisation en dehors de la zone urbaine	<input checked="" type="checkbox"/> Possibilité de 2 places de stationnement
<input checked="" type="checkbox"/> Bon état du bâtiment	<input checked="" type="checkbox"/> Localisation non-isolée	<input checked="" type="checkbox"/> Raccordé (ou raccordable) au réseau électrique
<input checked="" type="checkbox"/> Intérêt patrimonial	<input checked="" type="checkbox"/> Desservi par un accès et une voie sécurisés	

PHOTO(S) DU BÂTIMENT



BÂTIMENT ÉLIGIBLE AU CHANGEMENT DE DESTINATION

Commune : PLUMELIN

Adresse : LE COSQUER

Parcelle(s) : ZY 1

N° du bâtiment : 16

LOCALISATION

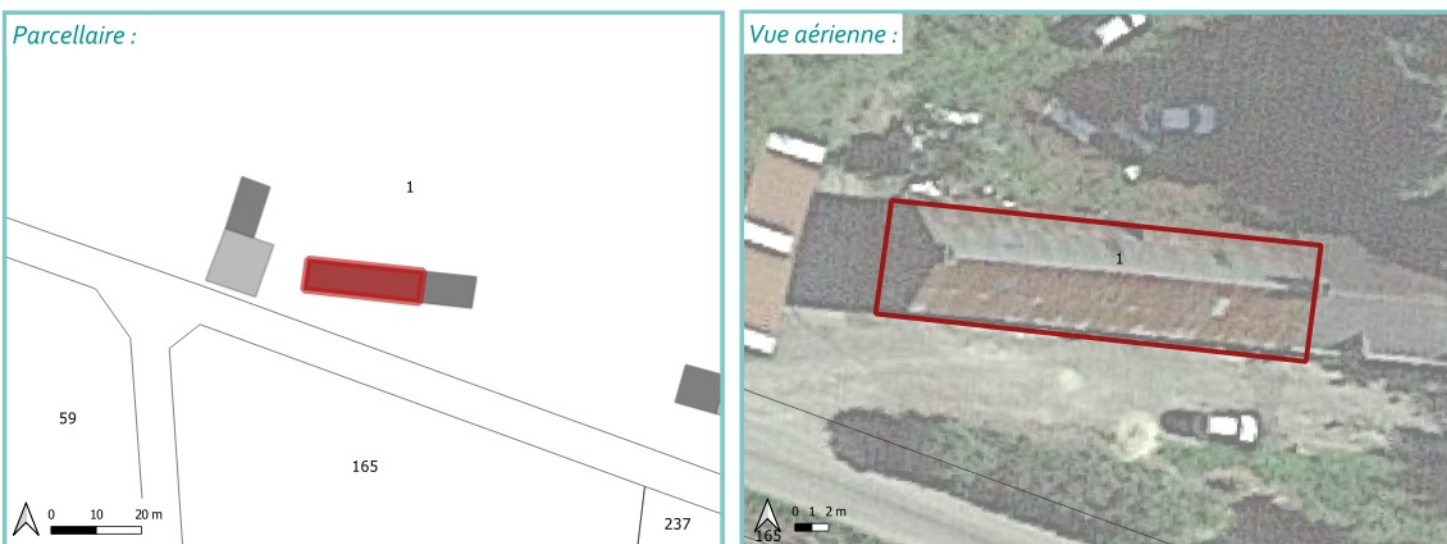

CRITÈRES

ASPECT	SITUATION	ÉQUIPEMENT
<input checked="" type="checkbox"/> Emprise du bâtiment $\geq 50\text{m}^2$ Surface du bâtiment : 177 m²	<input checked="" type="checkbox"/> Localisation en dehors de la zone urbaine	<input checked="" type="checkbox"/> Possibilité de 2 places de stationnement
<input checked="" type="checkbox"/> Bon état du bâtiment	<input checked="" type="checkbox"/> Localisation non-isolée	<input checked="" type="checkbox"/> Raccordé (ou raccordable) au réseau électrique
<input checked="" type="checkbox"/> Intérêt patrimonial	<input checked="" type="checkbox"/> Desservi par un accès et une voie sécurisés	

PHOTO(S) DU BÂTIMENT



BÂTIMENT ÉLIGIBLE AU CHANGEMENT DE DESTINATION

Commune : PLUMELIN

Adresse : LE COSQUER

Parcelle(s) : YA 59

N° du bâtiment : 17

LOCALISATION

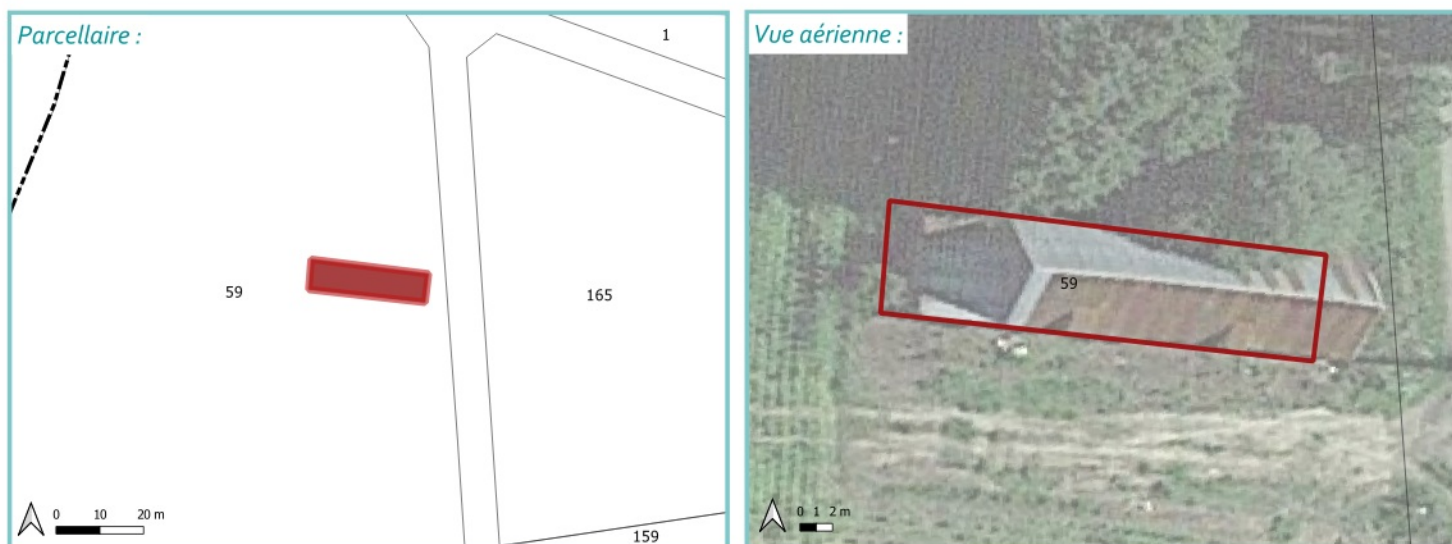

CRITÈRES

ASPECT	SITUATION	ÉQUIPEMENT
<input checked="" type="checkbox"/> Emprise du bâtiment $\geq 50\text{m}^2$ Surface du bâtiment : 181 m²	<input checked="" type="checkbox"/> Localisation en dehors de la zone urbaine	<input checked="" type="checkbox"/> Possibilité de 2 places de stationnement
<input checked="" type="checkbox"/> Bon état du bâtiment	<input checked="" type="checkbox"/> Localisation non-isolée	<input checked="" type="checkbox"/> Raccordé (ou raccordable) au réseau électrique
<input checked="" type="checkbox"/> Intérêt patrimonial	<input checked="" type="checkbox"/> Desservi par un accès et une voie sécurisés	

PHOTO(S) DU BÂTIMENT



BÂTIMENT ÉLIGIBLE AU CHANGEMENT DE DESTINATION

Commune : PLUMELIN

Adresse : LE GOVEZO

Parcelle(s) : ZX 82

N° du bâtiment : 18

LOCALISATION

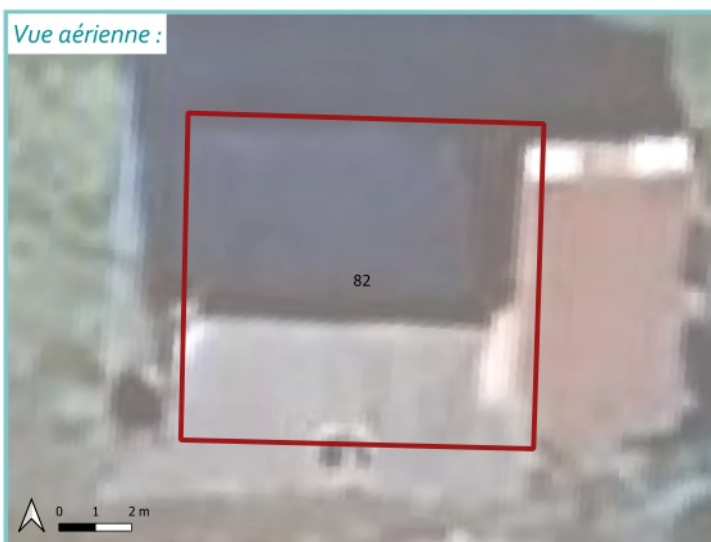
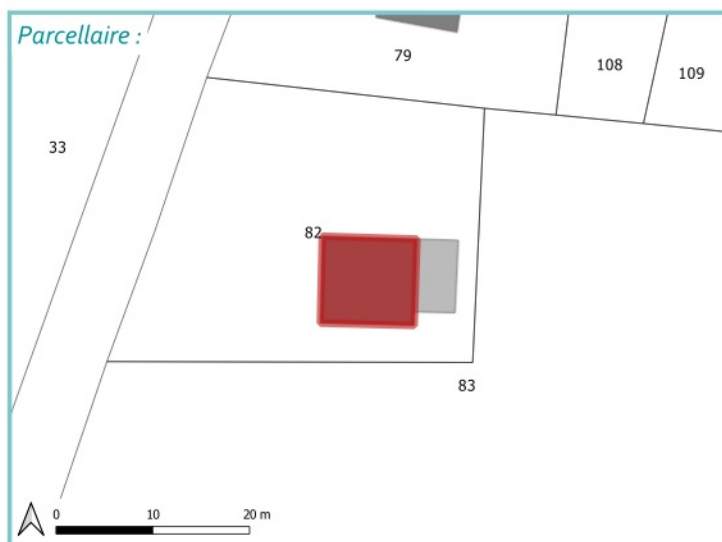

CRITÈRES

ASPECT	SITUATION	ÉQUIPEMENT
<input checked="" type="checkbox"/> Emprise du bâtiment $\geq 50\text{m}^2$ Surface du bâtiment : 87 m²	<input checked="" type="checkbox"/> Localisation en dehors de la zone urbaine	<input checked="" type="checkbox"/> Possibilité de 2 places de stationnement
<input checked="" type="checkbox"/> Bon état du bâtiment	<input checked="" type="checkbox"/> Localisation non-isolée	<input checked="" type="checkbox"/> Raccordé (ou raccordable) au réseau électrique
<input checked="" type="checkbox"/> Intérêt patrimonial	<input checked="" type="checkbox"/> Desservi par un accès et une voie sécurisés	

PHOTO(S) DU BÂTIMENT

BÂTIMENT ÉLIGIBLE AU CHANGEMENT DE DESTINATION

Commune : PLUMELIN

Adresse : LE GOHAIC

Parcelle(s) : ZE 3

N° du bâtiment : 19

LOCALISATION

Parcelle :

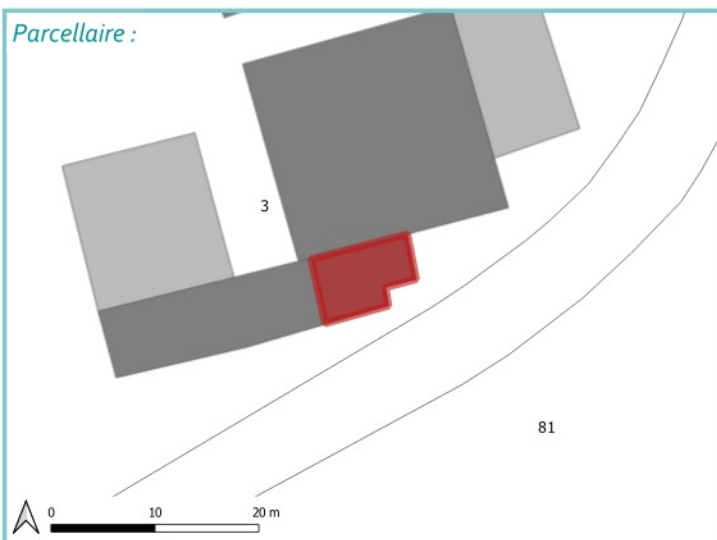

Vue aérienne :



CRITÈRES

ASPECT	SITUATION	ÉQUIPEMENT
<input checked="" type="checkbox"/> Emprise du bâtiment $\geq 50\text{m}^2$ Surface du bâtiment : 54 m²	<input checked="" type="checkbox"/> Localisation en dehors de la zone urbaine	<input checked="" type="checkbox"/> Possibilité de 2 places de stationnement
<input checked="" type="checkbox"/> Bon état du bâtiment	<input checked="" type="checkbox"/> Localisation non-isolée	<input checked="" type="checkbox"/> Raccordé (ou raccordable) au réseau électrique
<input checked="" type="checkbox"/> Intérêt patrimonial	<input checked="" type="checkbox"/> Desservi par un accès et une voie sécurisés	

PHOTO(S) DU BÂTIMENT



BÂTIMENT ÉLIGIBLE AU CHANGEMENT DE DESTINATION

Commune : PLUMELIN

Adresse : KERBEDIC

Parcelle(s) : ZE 70

N° du bâtiment : 20

LOCALISATION

Parcellaire :



Vue aérienne :



CRITÈRES

ASPECT	SITUATION	ÉQUIPEMENT
<input checked="" type="checkbox"/> Emprise du bâtiment $\geq 50\text{m}^2$ Surface du bâtiment : 228 m²	<input checked="" type="checkbox"/> Localisation en dehors de la zone urbaine	<input checked="" type="checkbox"/> Possibilité de 2 places de stationnement
<input checked="" type="checkbox"/> Bon état du bâtiment	<input checked="" type="checkbox"/> Localisation non-isolée	<input checked="" type="checkbox"/> Raccordé (ou raccordable) au réseau électrique
<input checked="" type="checkbox"/> Intérêt patrimonial	<input checked="" type="checkbox"/> Desservi par un accès et une voie sécurisés	

PHOTO(S) DU BÂTIMENT



BÂTIMENT ÉLIGIBLE AU CHANGEMENT DE DESTINATION

Commune : PLUMELIN

Adresse : KERBEDIC IZEL

Parcelle(s) : ZE 11

N° du bâtiment : 21

ZE 67

LOCALISATION

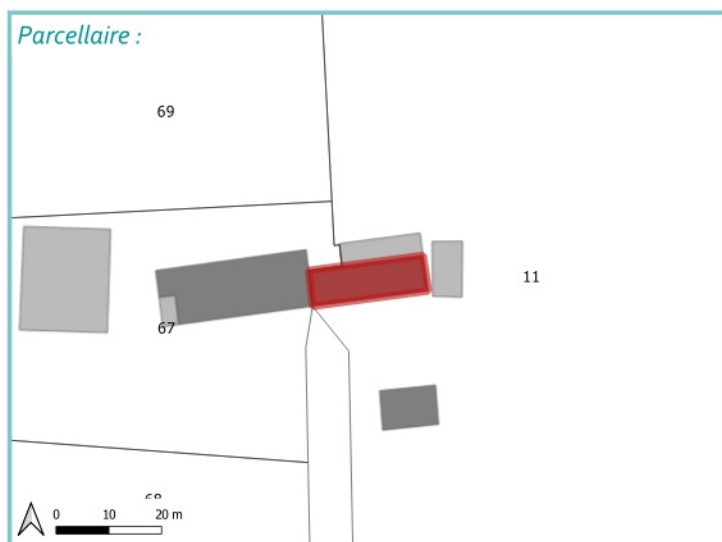

CRITÈRES

ASPECT	SITUATION	ÉQUIPEMENT
<input checked="" type="checkbox"/> Emprise du bâtiment $\geq 50\text{m}^2$ Surface du bâtiment : 150 m²	<input checked="" type="checkbox"/> Localisation en dehors de la zone urbaine	<input checked="" type="checkbox"/> Possibilité de 2 places de stationnement
<input checked="" type="checkbox"/> Bon état du bâtiment	<input checked="" type="checkbox"/> Localisation non-isolée	<input checked="" type="checkbox"/> Raccordé (ou raccordable) au réseau électrique
<input checked="" type="checkbox"/> Intérêt patrimonial	<input checked="" type="checkbox"/> Desservi par un accès et une voie sécurisés	

PHOTO(S) DU BÂTIMENT



BÂTIMENT ÉLIGIBLE AU CHANGEMENT DE DESTINATION

Commune : PLUMELIN

Adresse : SAINT JEAN DU POTEAU

Parcelle(s) : ZC 64

N° du bâtiment : 22

LOCALISATION



CRITÈRES

ASPECT	SITUATION	ÉQUIPEMENT
<input checked="" type="checkbox"/> Emprise du bâtiment $\geq 50\text{m}^2$ Surface du bâtiment : 70 m²	<input checked="" type="checkbox"/> Localisation en dehors de la zone urbaine	<input checked="" type="checkbox"/> Possibilité de 2 places de stationnement
<input checked="" type="checkbox"/> Bon état du bâtiment	<input checked="" type="checkbox"/> Localisation non-isolée	<input checked="" type="checkbox"/> Raccordé (ou raccordable) au réseau électrique
<input checked="" type="checkbox"/> Intérêt patrimonial	<input checked="" type="checkbox"/> Desservi par un accès et une voie sécurisés	

PHOTO(S) DU BÂTIMENT



BÂTIMENT ÉLIGIBLE AU CHANGEMENT DE DESTINATION

Commune : PLUMELIN

Adresse : KERVIGUENO

Parcelle(s) : ZA 30

N° du bâtiment : 23

LOCALISATION

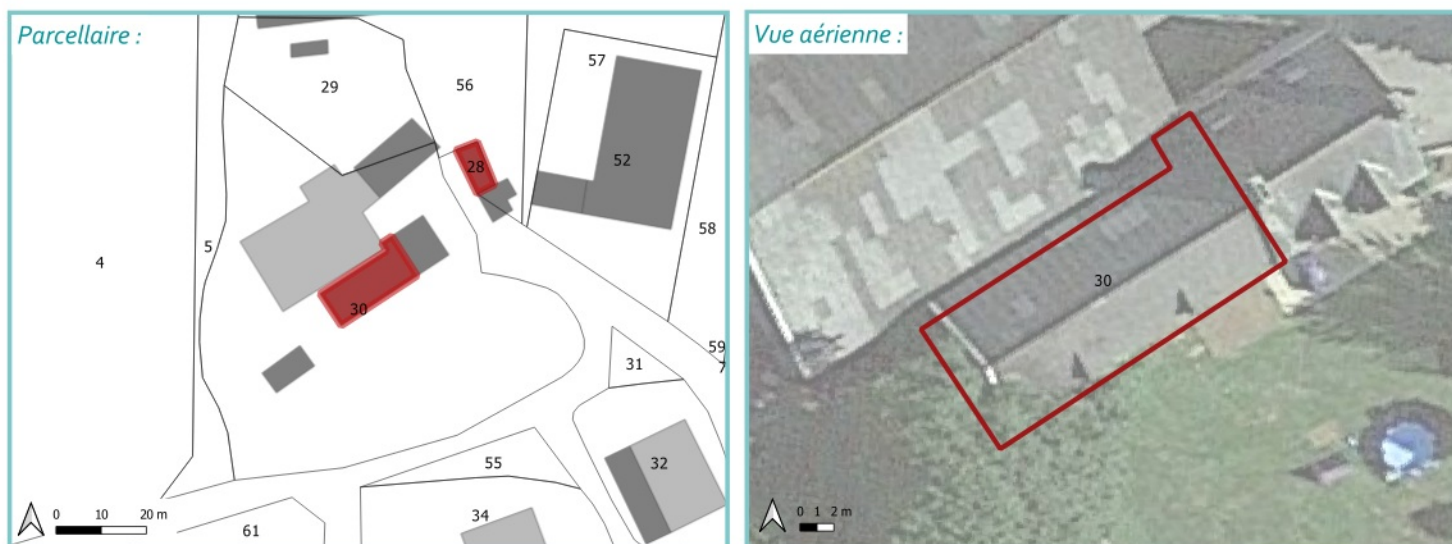

CRITÈRES

ASPECT	SITUATION	ÉQUIPEMENT
<input checked="" type="checkbox"/> Emprise du bâtiment $\geq 50\text{m}^2$ Surface du bâtiment : 174 m²	<input checked="" type="checkbox"/> Localisation en dehors de la zone urbaine	<input checked="" type="checkbox"/> Possibilité de 2 places de stationnement
<input checked="" type="checkbox"/> Bon état du bâtiment	<input checked="" type="checkbox"/> Localisation non-isolée	<input checked="" type="checkbox"/> Raccordé (ou raccordable) au réseau électrique
<input checked="" type="checkbox"/> Intérêt patrimonial	<input checked="" type="checkbox"/> Desservi par un accès et une voie sécurisés	

PHOTO(S) DU BÂTIMENT



BÂTIMENT ÉLIGIBLE AU CHANGEMENT DE DESTINATION

Commune : PLUMELIN

Adresse : KERVIGUENO

Parcelle(s) : ZA 56

N° du bâtiment : 24

ZA 28

LOCALISATION



CRITÈRES

ASPECT	SITUATION	ÉQUIPEMENT
<input checked="" type="checkbox"/> Emprise du bâtiment $\geq 50\text{m}^2$ Surface du bâtiment : 50 m²	<input checked="" type="checkbox"/> Localisation en dehors de la zone urbaine	<input checked="" type="checkbox"/> Possibilité de 2 places de stationnement
<input checked="" type="checkbox"/> Bon état du bâtiment	<input checked="" type="checkbox"/> Localisation non-isolée	<input checked="" type="checkbox"/> Raccordé (ou raccordable) au réseau électrique
<input checked="" type="checkbox"/> Intérêt patrimonial	<input checked="" type="checkbox"/> Desservi par un accès et une voie sécurisés	

PHOTO(S) DU BÂTIMENT



BÂTIMENT ÉLIGIBLE AU CHANGEMENT DE DESTINATION

Commune : PLUMELIN

Adresse : KERVIGUENO

Parcelle(s) : ZA 61

N° du bâtiment : 25

LOCALISATION



CRITÈRES

ASPECT	SITUATION	ÉQUIPEMENT
<input checked="" type="checkbox"/> Emprise du bâtiment $\geq 50\text{m}^2$ Surface du bâtiment : 153 m²	<input checked="" type="checkbox"/> Localisation en dehors de la zone urbaine	<input checked="" type="checkbox"/> Possibilité de 2 places de stationnement
<input checked="" type="checkbox"/> Bon état du bâtiment	<input checked="" type="checkbox"/> Localisation non-isolée	<input checked="" type="checkbox"/> Raccordé (ou raccordable) au réseau électrique
<input checked="" type="checkbox"/> Intérêt patrimonial	<input checked="" type="checkbox"/> Desservi par un accès et une voie sécurisés	

PHOTO(S) DU BÂTIMENT



BÂTIMENT ÉLIGIBLE AU CHANGEMENT DE DESTINATION

Commune : PLUMELIN

Adresse : KERVIGUENO

Parcelle(s) : ZA 32

N° du bâtiment : 26

LOCALISATION



CRITÈRES

ASPECT	SITUATION	ÉQUIPEMENT
<input checked="" type="checkbox"/> Emprise du bâtiment $\geq 50\text{m}^2$ Surface du bâtiment : 97 m²	<input checked="" type="checkbox"/> Localisation en dehors de la zone urbaine	<input checked="" type="checkbox"/> Possibilité de 2 places de stationnement
<input checked="" type="checkbox"/> Bon état du bâtiment	<input checked="" type="checkbox"/> Localisation non-isolée	<input checked="" type="checkbox"/> Raccordé (ou raccordable) au réseau électrique
<input checked="" type="checkbox"/> Intérêt patrimonial	<input checked="" type="checkbox"/> Desservi par un accès et une voie sécurisés	

PHOTO(S) DU BÂTIMENT

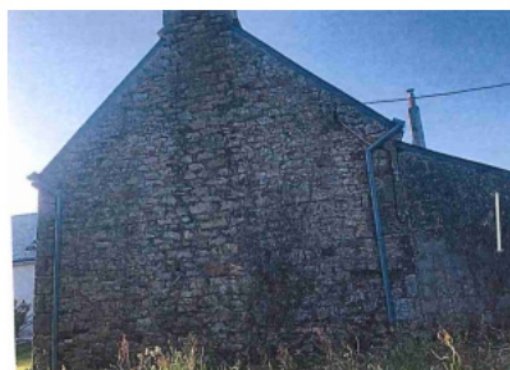

BÂTIMENT ÉLIGIBLE AU CHANGEMENT DE DESTINATION

Commune : PLUMELIN

Adresse : KERMAREC

Parcelle(s) : ZI 117

N° du bâtiment : 27

LOCALISATION

Parcellaire :

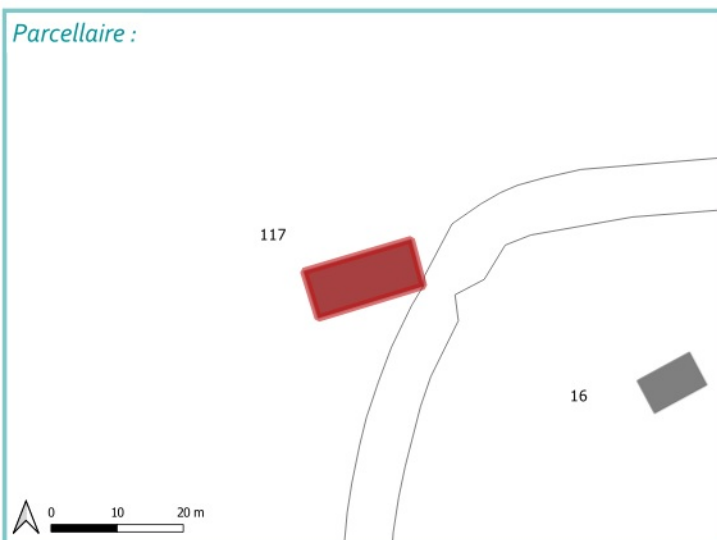

Vue aérienne :



CRITÈRES

ASPECT	SITUATION	ÉQUIPEMENT
<input checked="" type="checkbox"/> Emprise du bâtiment $\geq 50\text{m}^2$ Surface du bâtiment : 123 m²	<input checked="" type="checkbox"/> Localisation en dehors de la zone urbaine	<input checked="" type="checkbox"/> Possibilité de 2 places de stationnement
<input checked="" type="checkbox"/> Bon état du bâtiment	<input type="checkbox"/> Localisation non-isolée	<input checked="" type="checkbox"/> Raccordé (ou raccordable) au réseau électrique
<input checked="" type="checkbox"/> Intérêt patrimonial	<input checked="" type="checkbox"/> Desservi par un accès et une voie sécurisés	

PHOTO(S) DU BÂTIMENT



BÂTIMENT ÉLIGIBLE AU CHANGEMENT DE DESTINATION

Commune : PLUMELIN

Adresse : GOLIDEC

Parcelle(s) : ZR 329

N° du bâtiment : 28

LOCALISATION



CRITÈRES

ASPECT	SITUATION	ÉQUIPEMENT
<input checked="" type="checkbox"/> Emprise du bâtiment $\geq 50\text{m}^2$ Surface du bâtiment : 431 m²	<input checked="" type="checkbox"/> Localisation en dehors de la zone urbaine	<input checked="" type="checkbox"/> Possibilité de 2 places de stationnement
<input checked="" type="checkbox"/> Bon état du bâtiment	<input checked="" type="checkbox"/> Localisation non-isolée	<input checked="" type="checkbox"/> Raccordé (ou raccordable) au réseau électrique
<input checked="" type="checkbox"/> Intérêt patrimonial	<input checked="" type="checkbox"/> Desservi par un accès et une voie sécurisés	

PHOTO(S) DU BÂTIMENT



BÂTIMENT ÉLIGIBLE AU CHANGEMENT DE DESTINATION

Commune : PLUMELIN

Adresse : KERGAUTHIER

Parcelle(s) : ZR 157

N° du bâtiment : 29

LOCALISATION

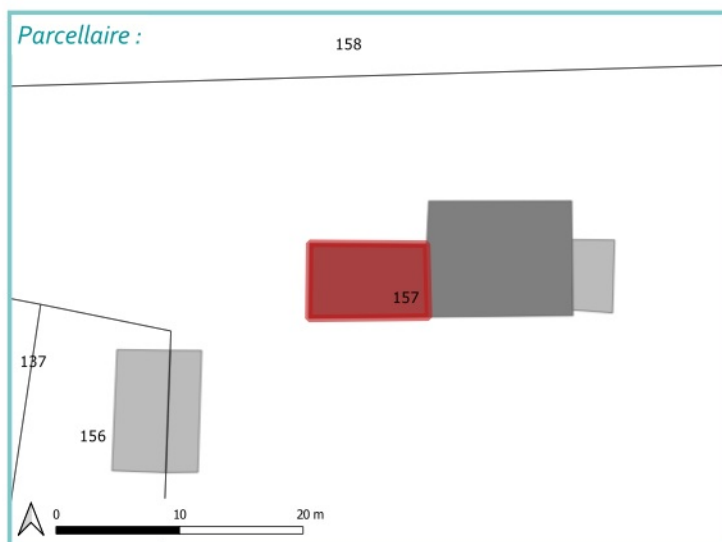

CRITÈRES

ASPECT	SITUATION	ÉQUIPEMENT
<input checked="" type="checkbox"/> Emprise du bâtiment $\geq 50\text{m}^2$ Surface du bâtiment : 58 m²	<input checked="" type="checkbox"/> Localisation en dehors de la zone urbaine	<input checked="" type="checkbox"/> Possibilité de 2 places de stationnement
<input checked="" type="checkbox"/> Bon état du bâtiment	<input checked="" type="checkbox"/> Localisation non-isolée	<input checked="" type="checkbox"/> Raccordé (ou raccordable) au réseau électrique
<input checked="" type="checkbox"/> Intérêt patrimonial	<input checked="" type="checkbox"/> Desservi par un accès et une voie sécurisés	

PHOTO(S) DU BÂTIMENT



BÂTIMENT ÉLIGIBLE AU CHANGEMENT DE DESTINATION

Commune : PLUMELIN

Adresse : GUERNEVE

Parcelle(s) : ZR 43

N° du bâtiment : 30

LOCALISATION

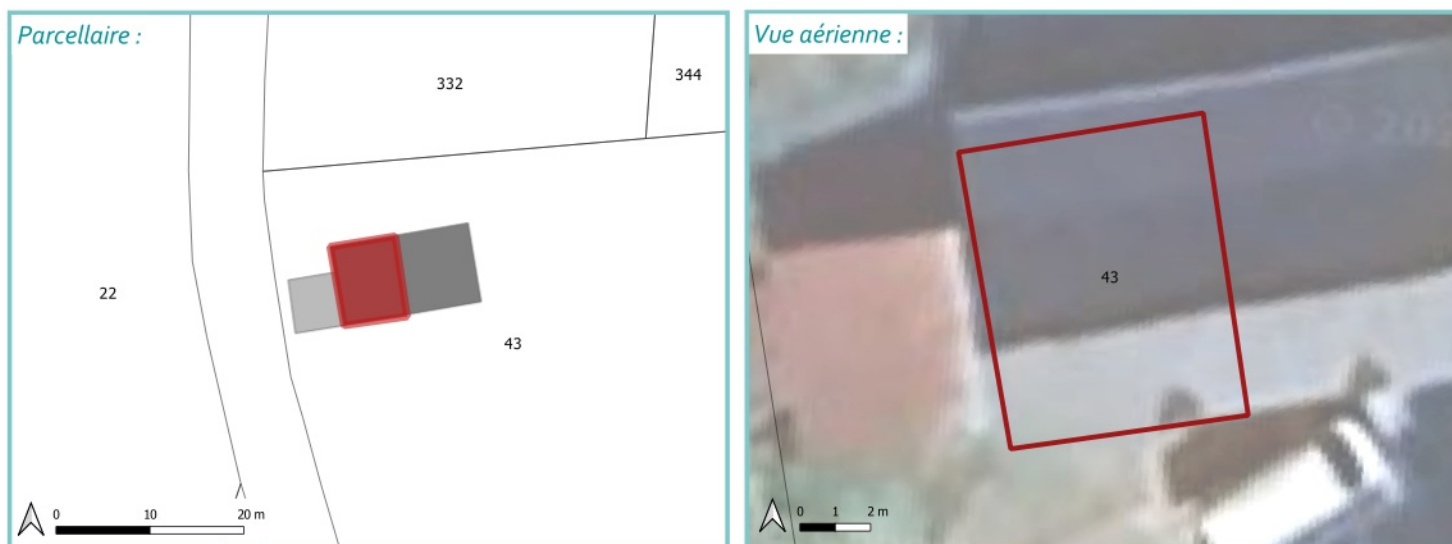

CRITÈRES

ASPECT	SITUATION	ÉQUIPEMENT
<input checked="" type="checkbox"/> Emprise du bâtiment $\geq 50\text{m}^2$ Surface du bâtiment : 59 m²	<input checked="" type="checkbox"/> Localisation en dehors de la zone urbaine	<input checked="" type="checkbox"/> Possibilité de 2 places de stationnement
<input checked="" type="checkbox"/> Bon état du bâtiment	<input checked="" type="checkbox"/> Localisation non-isolée	<input checked="" type="checkbox"/> Raccordé (ou raccordable) au réseau électrique
<input checked="" type="checkbox"/> Intérêt patrimonial	<input checked="" type="checkbox"/> Desservi par un accès et une voie sécurisés	

PHOTO(S) DU BÂTIMENT



BÂTIMENT ÉLIGIBLE AU CHANGEMENT DE DESTINATION

Commune : PLUMELIN

Adresse : KERLUISE

Parcelle(s) : ZK 121

N° du bâtiment : 31

ZK 134

LOCALISATION

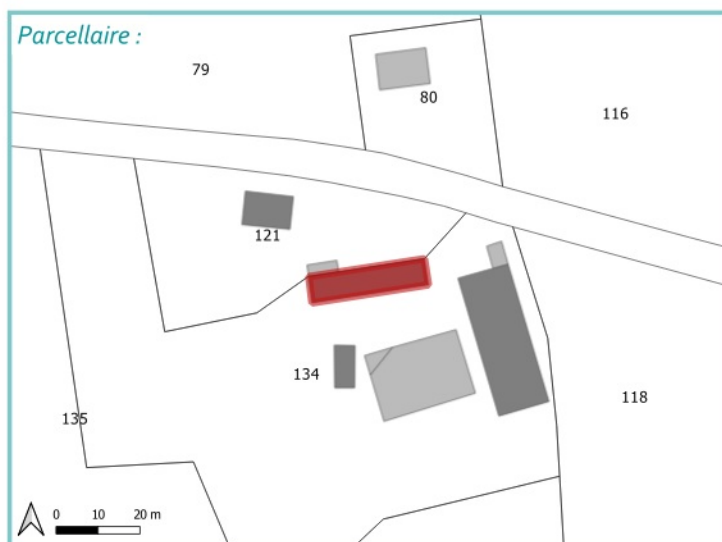

CRITÈRES

ASPECT	SITUATION	ÉQUIPEMENT
<input checked="" type="checkbox"/> Emprise du bâtiment $\geq 50\text{m}^2$ Surface du bâtiment : 176 m²	<input checked="" type="checkbox"/> Localisation en dehors de la zone urbaine	<input checked="" type="checkbox"/> Possibilité de 2 places de stationnement
<input checked="" type="checkbox"/> Bon état du bâtiment	<input checked="" type="checkbox"/> Localisation non-isolée	<input checked="" type="checkbox"/> Raccordé (ou raccordable) au réseau électrique
<input checked="" type="checkbox"/> Intérêt patrimonial	<input checked="" type="checkbox"/> Desservi par un accès et une voie sécurisés	

PHOTO(S) DU BÂTIMENT



BÂTIMENT ÉLIGIBLE AU CHANGEMENT DE DESTINATION

Commune : PLUMELIN

Adresse : CRESQUER

Parcelle(s) : ZT 183

N° du bâtiment : 32

ZT 182

LOCALISATION

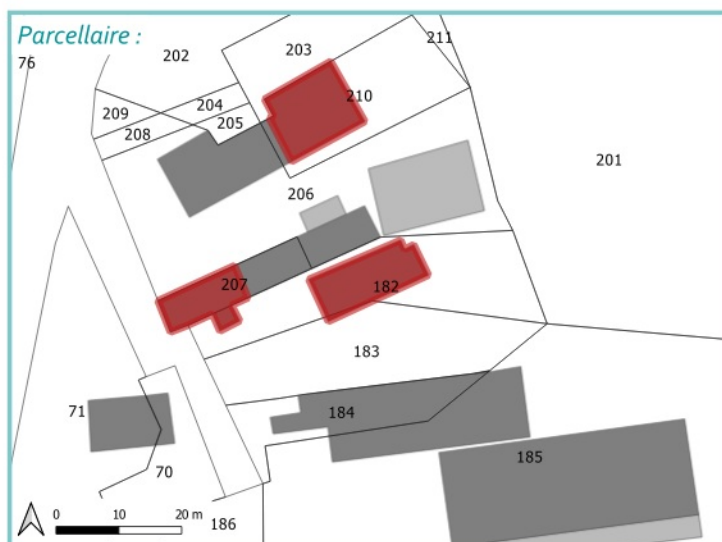

CRITÈRES

ASPECT	SITUATION	ÉQUIPEMENT
<input checked="" type="checkbox"/> Emprise du bâtiment $\geq 50\text{m}^2$ Surface du bâtiment : 122 m²	<input checked="" type="checkbox"/> Localisation en dehors de la zone urbaine	<input checked="" type="checkbox"/> Possibilité de 2 places de stationnement
<input checked="" type="checkbox"/> Bon état du bâtiment	<input checked="" type="checkbox"/> Localisation non-isolée	<input checked="" type="checkbox"/> Raccordé (ou raccordable) au réseau électrique
<input checked="" type="checkbox"/> Intérêt patrimonial	<input checked="" type="checkbox"/> Desservi par un accès et une voie sécurisés	

PHOTO(S) DU BÂTIMENT



BÂTIMENT ÉLIGIBLE AU CHANGEMENT DE DESTINATION

Commune : PLUMELIN

Adresse : CRESQUER

Parcelle(s) : ZT 210

N° du bâtiment : 33

ZT 203

LOCALISATION

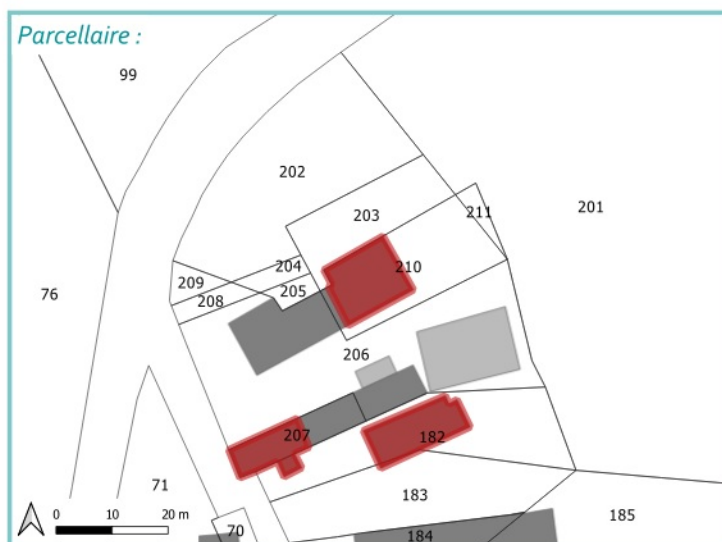

CRITÈRES

ASPECT	SITUATION	ÉQUIPEMENT
<input checked="" type="checkbox"/> Emprise du bâtiment $\geq 50m^2$ Surface du bâtiment : 140 m²	<input checked="" type="checkbox"/> Localisation en dehors de la zone urbaine	<input checked="" type="checkbox"/> Possibilité de 2 places de stationnement
<input checked="" type="checkbox"/> Bon état du bâtiment	<input checked="" type="checkbox"/> Localisation non-isolée	<input checked="" type="checkbox"/> Raccordé (ou raccordable) au réseau électrique
<input checked="" type="checkbox"/> Intérêt patrimonial	<input checked="" type="checkbox"/> Desservi par un accès et une voie sécurisés	

PHOTO(S) DU BÂTIMENT



BÂTIMENT ÉLIGIBLE AU CHANGEMENT DE DESTINATION

Commune : PLUMELIN

Adresse : CRESQUER

Parcelle(s) : ZT 182

N° du bâtiment : 34

ZT 206

LOCALISATION

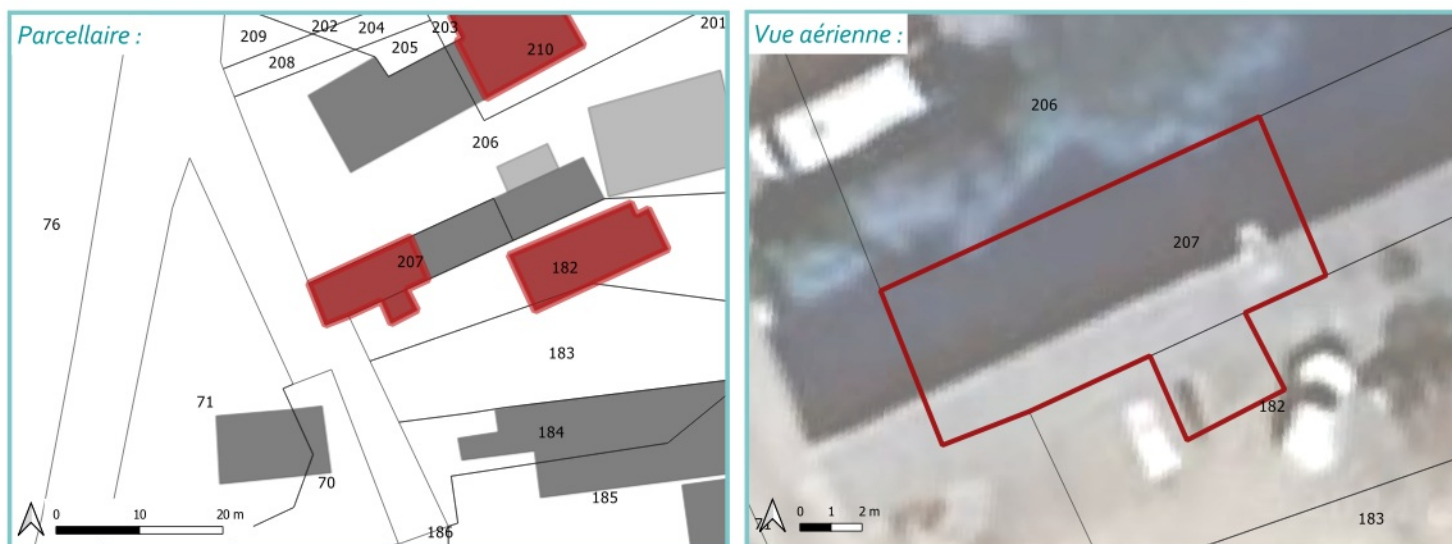

CRITÈRES

ASPECT	SITUATION	ÉQUIPEMENT
<input checked="" type="checkbox"/> Emprise du bâtiment $\geq 50m^2$ Surface du bâtiment : 84 m²	<input checked="" type="checkbox"/> Localisation en dehors de la zone urbaine	<input checked="" type="checkbox"/> Possibilité de 2 places de stationnement
<input checked="" type="checkbox"/> Bon état du bâtiment	<input checked="" type="checkbox"/> Localisation non-isolée	<input checked="" type="checkbox"/> Raccordé (ou raccordable) au réseau électrique
<input checked="" type="checkbox"/> Intérêt patrimonial	<input checked="" type="checkbox"/> Desservi par un accès et une voie sécurisés	

PHOTO(S) DU BÂTIMENT



BÂTIMENT ÉLIGIBLE AU CHANGEMENT DE DESTINATION

Commune : PLUMELIN

Adresse : SAINT QUIDY

Parcelle(s) : YC 55

N° du bâtiment : 35

YC 164

LOCALISATION



CRITÈRES

ASPECT	SITUATION	ÉQUIPEMENT
<input checked="" type="checkbox"/> Emprise du bâtiment $\geq 50\text{m}^2$ Surface du bâtiment : 152 m²	<input checked="" type="checkbox"/> Localisation en dehors de la zone urbaine	<input checked="" type="checkbox"/> Possibilité de 2 places de stationnement
<input checked="" type="checkbox"/> Bon état du bâtiment	<input checked="" type="checkbox"/> Localisation non-isolée	<input checked="" type="checkbox"/> Raccordé (ou raccordable) au réseau électrique
<input checked="" type="checkbox"/> Intérêt patrimonial	<input checked="" type="checkbox"/> Desservi par un accès et une voie sécurisés	

PHOTO(S) DU BÂTIMENT



BÂTIMENT ÉLIGIBLE AU CHANGEMENT DE DESTINATION

Commune : PLUMELIN

Adresse : LESLE

Parcelle(s) : ZL 43

N° du bâtiment : 36

LOCALISATION

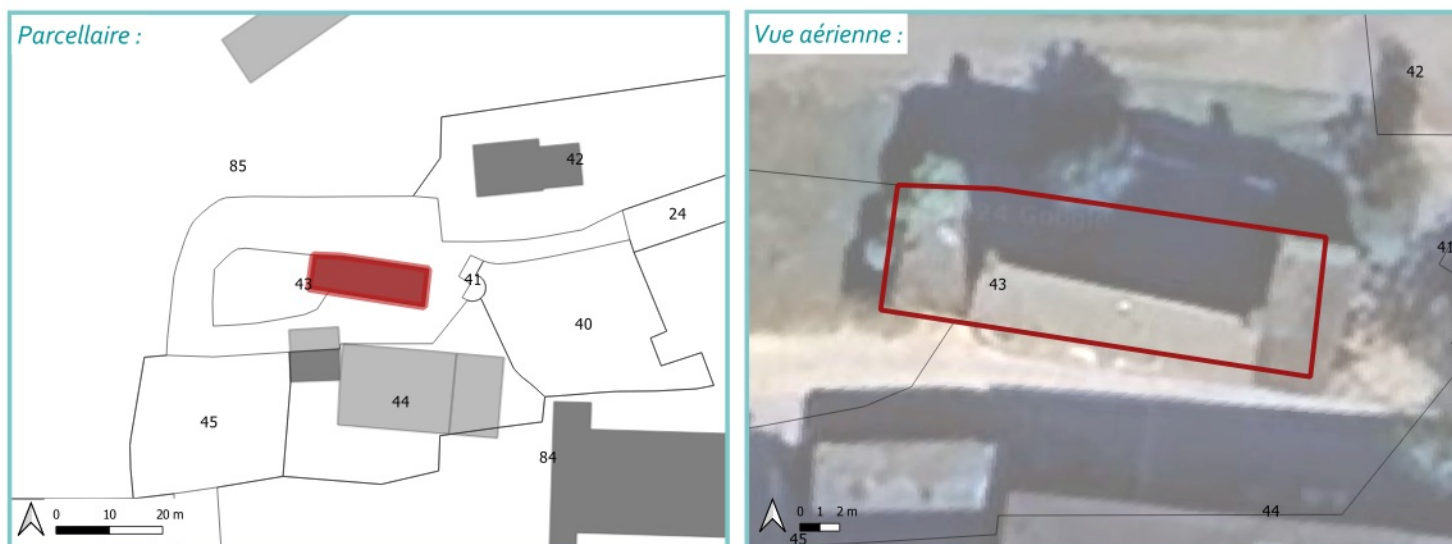

CRITÈRES

ASPECT	SITUATION	ÉQUIPEMENT
<input checked="" type="checkbox"/> Emprise du bâtiment $\geq 50\text{m}^2$ Surface du bâtiment : 151 m²	<input checked="" type="checkbox"/> Localisation en dehors de la zone urbaine	<input checked="" type="checkbox"/> Possibilité de 2 places de stationnement
<input checked="" type="checkbox"/> Bon état du bâtiment	<input checked="" type="checkbox"/> Localisation non-isolée	<input checked="" type="checkbox"/> Raccordé (ou raccordable) au réseau électrique
<input checked="" type="checkbox"/> Intérêt patrimonial	<input checked="" type="checkbox"/> Desservi par un accès et une voie sécurisés	

PHOTO(S) DU BÂTIMENT



BÂTIMENT ÉLIGIBLE AU CHANGEMENT DE DESTINATION

Commune : PLUMELIN

Adresse : LA CHAUMIERE

Parcelle(s) : ZO 110

N° du bâtiment : 37

LOCALISATION

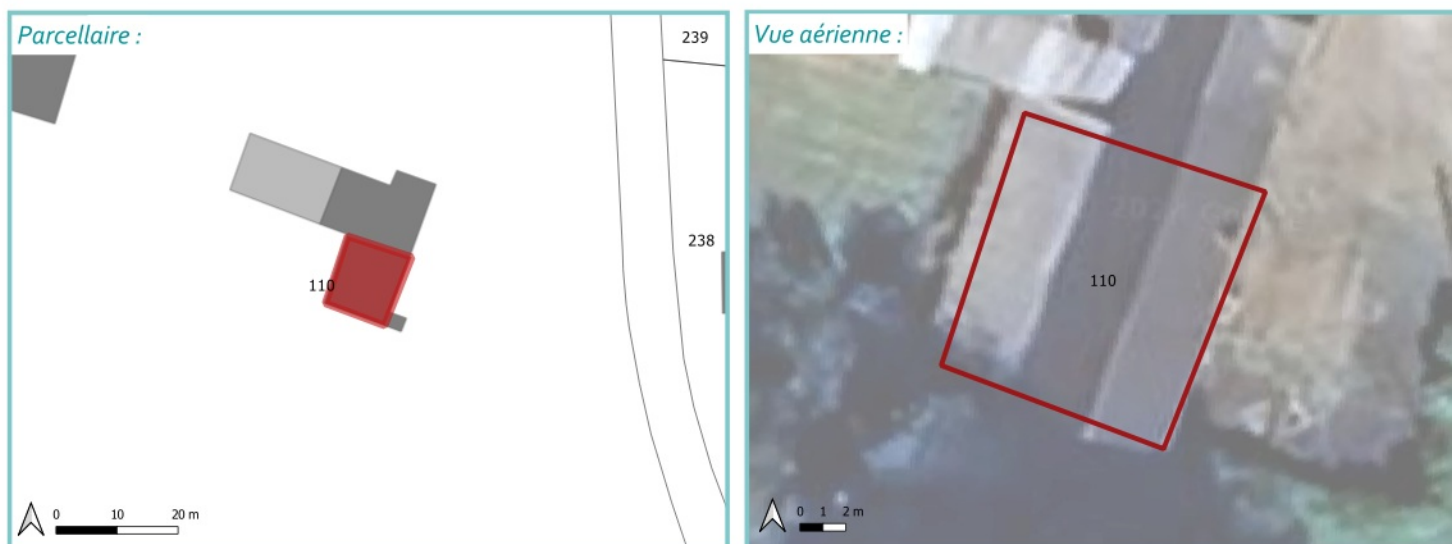

CRITÈRES

ASPECT	SITUATION	ÉQUIPEMENT
<input checked="" type="checkbox"/> Emprise du bâtiment $\geq 50\text{m}^2$ Surface du bâtiment : 126 m²	<input checked="" type="checkbox"/> Localisation en dehors de la zone urbaine	<input checked="" type="checkbox"/> Possibilité de 2 places de stationnement
<input checked="" type="checkbox"/> Bon état du bâtiment	<input checked="" type="checkbox"/> Localisation non-isolée	<input checked="" type="checkbox"/> Raccordé (ou raccordable) au réseau électrique
<input checked="" type="checkbox"/> Intérêt patrimonial	<input checked="" type="checkbox"/> Desservi par un accès et une voie sécurisés	

PHOTO(S) DU BÂTIMENT



BÂTIMENT ÉLIGIBLE AU CHANGEMENT DE DESTINATION

Commune : PLUMELIN

Adresse : BOTERVIC

Parcelle(s) : ZD 153

N° du bâtiment : 38

ZD 152

LOCALISATION

Parcelle :



Vue aérienne :



CRITÈRES

ASPECT	SITUATION	ÉQUIPEMENT
<input checked="" type="checkbox"/> Emprise du bâtiment $\geq 50\text{m}^2$ Surface du bâtiment : 183 m²	<input checked="" type="checkbox"/> Localisation en dehors de la zone urbaine	<input checked="" type="checkbox"/> Possibilité de 2 places de stationnement
<input checked="" type="checkbox"/> Bon état du bâtiment	<input checked="" type="checkbox"/> Localisation non-isolée	<input checked="" type="checkbox"/> Raccordé (ou raccordable) au réseau électrique
<input checked="" type="checkbox"/> Intérêt patrimonial	<input checked="" type="checkbox"/> Desservi par un accès et une voie sécurisés	

PHOTO(S) DU BÂTIMENT



BÂTIMENT ÉLIGIBLE AU CHANGEMENT DE DESTINATION

Commune : PLUMELIN

Adresse : GOSTREVEL

Parcelle(s) : ZK 126

N° du bâtiment : 39

LOCALISATION

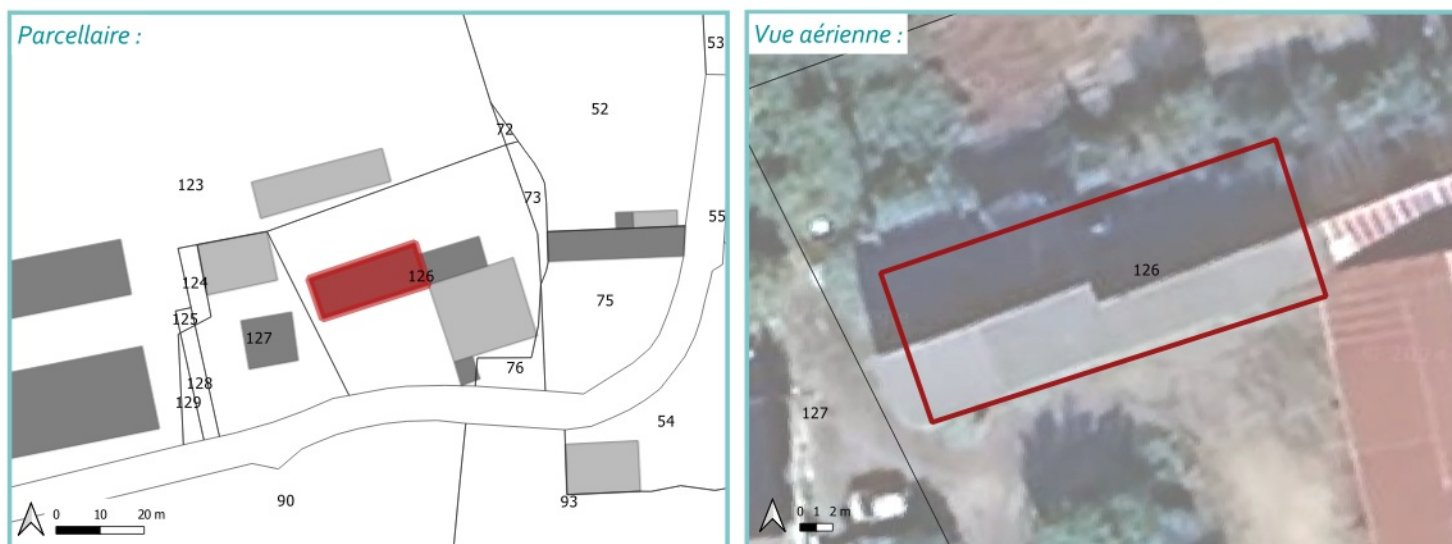

CRITÈRES

ASPECT	SITUATION	ÉQUIPEMENT
<input checked="" type="checkbox"/> Emprise du bâtiment $\geq 50\text{m}^2$ Surface du bâtiment : 249 m²	<input checked="" type="checkbox"/> Localisation en dehors de la zone urbaine	<input checked="" type="checkbox"/> Possibilité de 2 places de stationnement
<input checked="" type="checkbox"/> Bon état du bâtiment	<input checked="" type="checkbox"/> Localisation non-isolée	<input checked="" type="checkbox"/> Raccordé (ou raccordable) au réseau électrique
<input checked="" type="checkbox"/> Intérêt patrimonial	<input checked="" type="checkbox"/> Desservi par un accès et une voie sécurisés	

PHOTO(S) DU BÂTIMENT



BÂTIMENT ÉLIGIBLE AU CHANGEMENT DE DESTINATION

Commune : PLUMELIN

Adresse : KERSCLAVEN

Parcelle(s) : YC 46

N° du bâtiment : 40

LOCALISATION

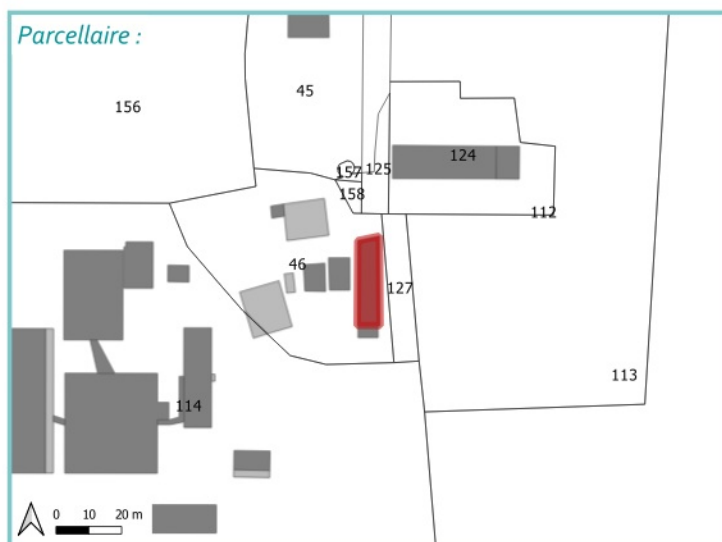

CRITÈRES

ASPECT	SITUATION	ÉQUIPEMENT
<input checked="" type="checkbox"/> Emprise du bâtiment $\geq 50\text{m}^2$ Surface du bâtiment : 180 m²	<input checked="" type="checkbox"/> Localisation en dehors de la zone urbaine	<input checked="" type="checkbox"/> Possibilité de 2 places de stationnement
<input checked="" type="checkbox"/> Bon état du bâtiment	<input checked="" type="checkbox"/> Localisation non-isolée	<input checked="" type="checkbox"/> Raccordé (ou raccordable) au réseau électrique
<input checked="" type="checkbox"/> Intérêt patrimonial	<input checked="" type="checkbox"/> Desservi par un accès et une voie sécurisés	

PHOTO(S) DU BÂTIMENT



BÂTIMENT ÉLIGIBLE AU CHANGEMENT DE DESTINATION

Commune : PLUMELIN

Adresse : TRESCOET

Parcelle(s) : ZI 31

N° du bâtiment : 41

LOCALISATION

Parcelle :



Vue aérienne :



CRITÈRES

ASPECT	SITUATION	ÉQUIPEMENT
<input checked="" type="checkbox"/> Emprise du bâtiment $\geq 50\text{m}^2$ Surface du bâtiment : 130 m²	<input checked="" type="checkbox"/> Localisation en dehors de la zone urbaine	<input checked="" type="checkbox"/> Possibilité de 2 places de stationnement
<input checked="" type="checkbox"/> Bon état du bâtiment	<input checked="" type="checkbox"/> Localisation non-isolée	<input checked="" type="checkbox"/> Raccordé (ou raccordable) au réseau électrique
<input checked="" type="checkbox"/> Intérêt patrimonial	<input checked="" type="checkbox"/> Desservi par un accès et une voie sécurisés	

PHOTO(S) DU BÂTIMENT

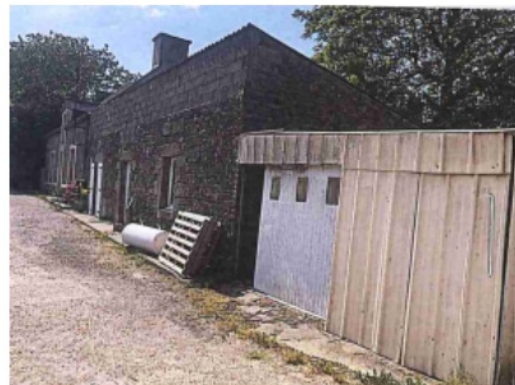

BÂTIMENT ÉLIGIBLE AU CHANGEMENT DE DESTINATION

Commune : PLUMELIN

Adresse : TRESCOET

Parcelle(s) : ZI 32

N° du bâtiment : 42

ZI 31

LOCALISATION

Parcelle :

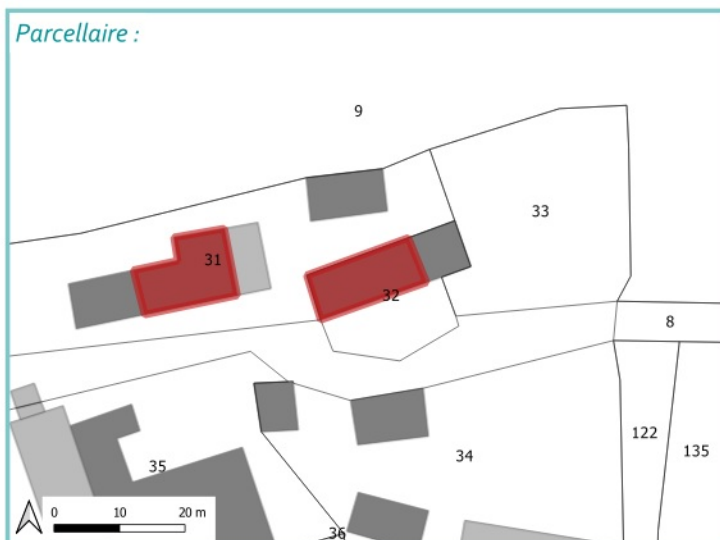

Vue aérienne :



CRITÈRES

ASPECT	SITUATION	ÉQUIPEMENT
<input checked="" type="checkbox"/> Emprise du bâtiment $\geq 50\text{m}^2$ Surface du bâtiment : 122 m²	<input checked="" type="checkbox"/> Localisation en dehors de la zone urbaine	<input checked="" type="checkbox"/> Possibilité de 2 places de stationnement
<input checked="" type="checkbox"/> Bon état du bâtiment	<input checked="" type="checkbox"/> Localisation non-isolée	<input checked="" type="checkbox"/> Raccordé (ou raccordable) au réseau électrique
<input checked="" type="checkbox"/> Intérêt patrimonial	<input checked="" type="checkbox"/> Desservi par un accès et une voie sécurisés	

PHOTO(S) DU BÂTIMENT



BÂTIMENT ÉLIGIBLE AU CHANGEMENT DE DESTINATION

Commune : PLUMELIN

Adresse : KERVENO

Parcelle(s) : ZW 13

N° du bâtiment : 43

ZW 139

LOCALISATION

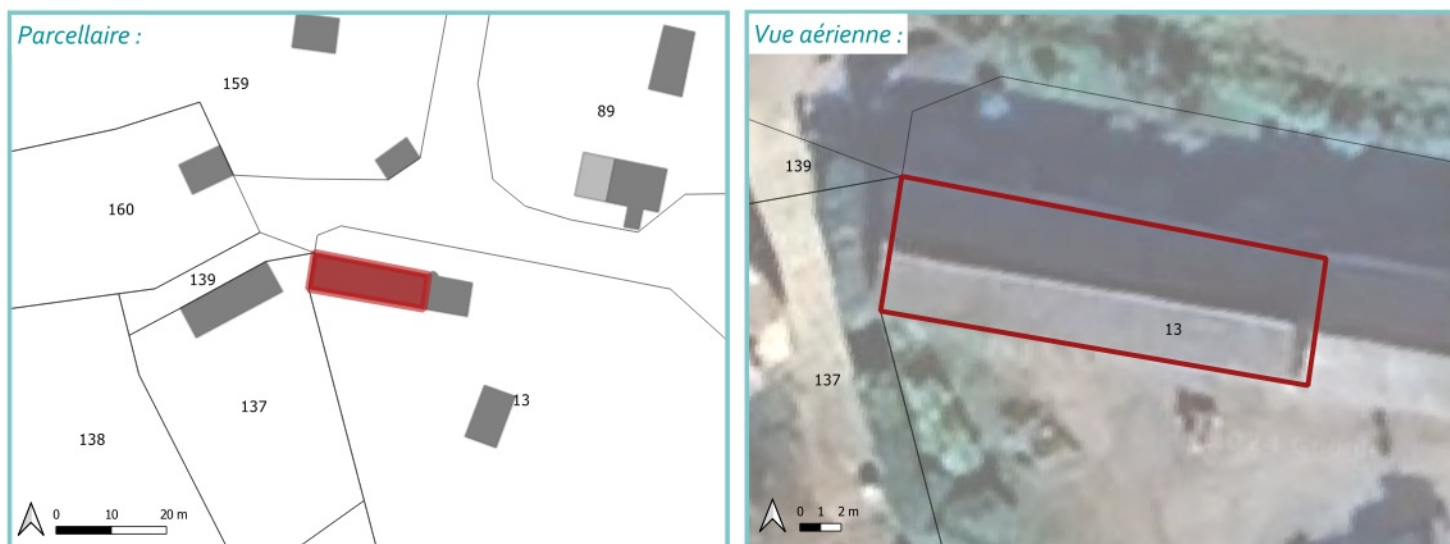

CRITÈRES

ASPECT	SITUATION	ÉQUIPEMENT
<input checked="" type="checkbox"/> Emprise du bâtiment $\geq 50\text{m}^2$ Surface du bâtiment : 135 m²	<input checked="" type="checkbox"/> Localisation en dehors de la zone urbaine	<input checked="" type="checkbox"/> Possibilité de 2 places de stationnement
<input checked="" type="checkbox"/> Bon état du bâtiment	<input checked="" type="checkbox"/> Localisation non-isolée	<input checked="" type="checkbox"/> Raccordé (ou raccordable) au réseau électrique
<input checked="" type="checkbox"/> Intérêt patrimonial	<input checked="" type="checkbox"/> Desservi par un accès et une voie sécurisés	

PHOTO(S) DU BÂTIMENT



BÂTIMENT ÉLIGIBLE AU CHANGEMENT DE DESTINATION

Commune : PLUMELIN

Adresse : KERDANET

Parcelle(s) : ZL 27

N° du bâtiment : 44

ZL 30

LOCALISATION



CRITÈRES

ASPECT	SITUATION	ÉQUIPEMENT
<input checked="" type="checkbox"/> Emprise du bâtiment $\geq 50m^2$ Surface du bâtiment : 204 m²	<input checked="" type="checkbox"/> Localisation en dehors de la zone urbaine	<input checked="" type="checkbox"/> Possibilité de 2 places de stationnement
<input checked="" type="checkbox"/> Bon état du bâtiment	<input checked="" type="checkbox"/> Localisation non-isolée	<input checked="" type="checkbox"/> Raccordé (ou raccordable) au réseau électrique
<input checked="" type="checkbox"/> Intérêt patrimonial	<input checked="" type="checkbox"/> Desservi par un accès et une voie sécurisés	

PHOTO(S) DU BÂTIMENT

