

---

# PLAN LOCAL D'URBANISME INTERCOMMUNAL CENTRE MORBIHAN COMMUNAUTE

## Règlement écrit

*Pièce 5.4.11 – Inventaire des bâtiments  
éligibles au changement de destination sur  
la commune de Saint-Allouestre*

Novembre 2024

# BÂTIMENT ÉLIGIBLE AU CHANGEMENT DE DESTINATION

Commune : SAINT-ALLOUESTRE

Adresse : BERNAC

Parcelle(s) : ZA 18

N° du bâtiment : 01

ZA 81

## LOCALISATION



## CRITÈRES

ASPECT	SITUATION	ÉQUIPEMENT
<input checked="" type="checkbox"/> Emprise du bâtiment $\geq 50\text{m}^2$ Surface du bâtiment : <b>113 m<sup>2</sup></b>	<input checked="" type="checkbox"/> Localisation en dehors de la zone urbaine	<input checked="" type="checkbox"/> Possibilité de 2 places de stationnement
<input checked="" type="checkbox"/> Bon état du bâtiment	<input checked="" type="checkbox"/> Localisation non-isolée	<input checked="" type="checkbox"/> Raccordé (ou raccordable) au réseau électrique
<input checked="" type="checkbox"/> Intérêt patrimonial	<input checked="" type="checkbox"/> Desservi par un accès et une voie sécurisés	

## PHOTO(S) DU BÂTIMENT



# BÂTIMENT ÉLIGIBLE AU CHANGEMENT DE DESTINATION

Commune : SAINT-ALLOUESTRE

Adresse : BERNAC

Parcelle(s) : ZA 17

N° du bâtiment : 02

ZA 87

## LOCALISATION

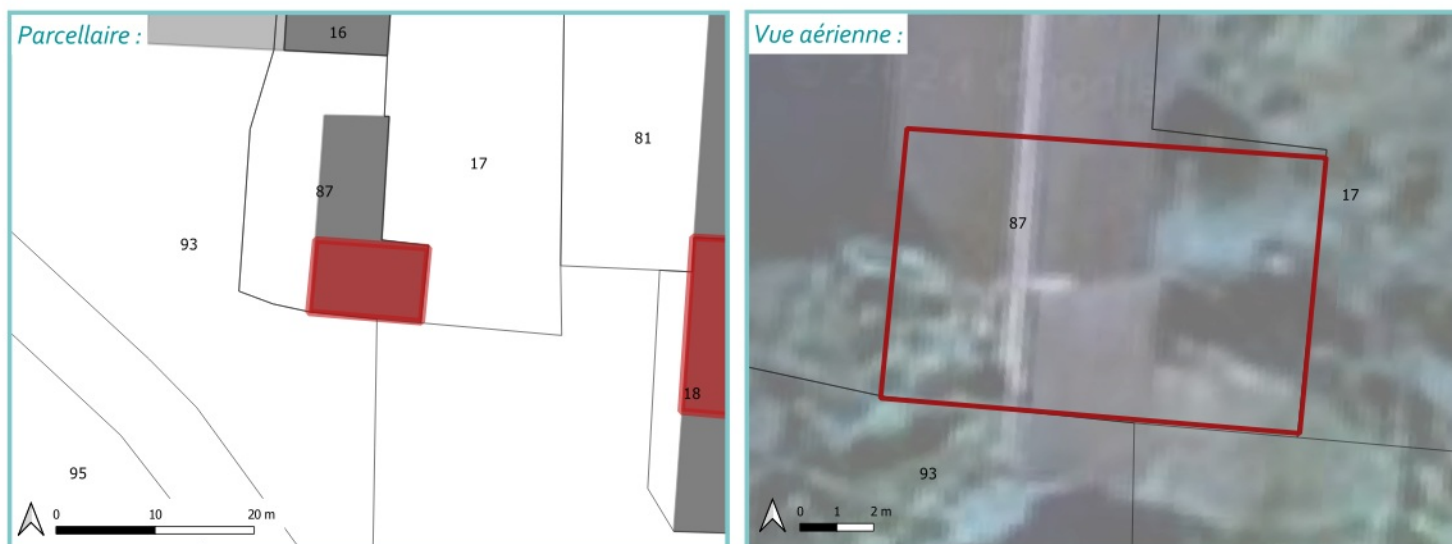

## CRITÈRES

ASPECT	SITUATION	ÉQUIPEMENT
<input checked="" type="checkbox"/> Emprise du bâtiment $\geq 50\text{m}^2$ Surface du bâtiment : <b>85 m<sup>2</sup></b>	<input checked="" type="checkbox"/> Localisation en dehors de la zone urbaine	<input checked="" type="checkbox"/> Possibilité de 2 places de stationnement
<input checked="" type="checkbox"/> Bon état du bâtiment	<input checked="" type="checkbox"/> Localisation non-isolée	<input checked="" type="checkbox"/> Raccordé (ou raccordable) au réseau électrique
<input checked="" type="checkbox"/> Intérêt patrimonial	<input checked="" type="checkbox"/> Desservi par un accès et une voie sécurisés	

## PHOTO(S) DU BÂTIMENT



# BÂTIMENT ÉLIGIBLE AU CHANGEMENT DE DESTINATION

Commune : SAINT-ALLOUESTRE

Adresse : LA BUTTE

Parcelle(s) : ZC 94

N° du bâtiment : 03

ZC 93

## LOCALISATION

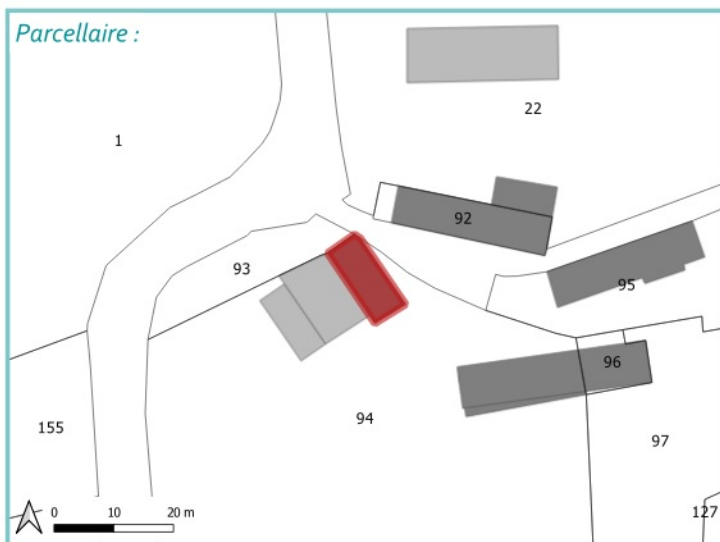

## CRITÈRES

ASPECT	SITUATION	ÉQUIPEMENT
<input checked="" type="checkbox"/> Emprise du bâtiment $\geq 50\text{m}^2$ Surface du bâtiment : <b>86 m<sup>2</sup></b>	<input checked="" type="checkbox"/> Localisation en dehors de la zone urbaine	<input checked="" type="checkbox"/> Possibilité de 2 places de stationnement
<input checked="" type="checkbox"/> Bon état du bâtiment	<input checked="" type="checkbox"/> Localisation non-isolée	<input checked="" type="checkbox"/> Raccordé (ou raccordable) au réseau électrique
<input checked="" type="checkbox"/> Intérêt patrimonial	<input checked="" type="checkbox"/> Desservi par un accès et une voie sécurisés	

## PHOTO(S) DU BÂTIMENT

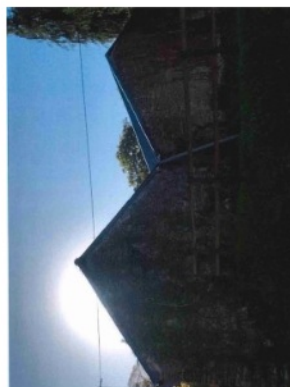

# BÂTIMENT ÉLIGIBLE AU CHANGEMENT DE DESTINATION

Commune : SAINT-ALLOUESTRE

Adresse : LA BUTTE

Parcelle(s) : ZC 99

N° du bâtiment : 04

ZC 100

## LOCALISATION

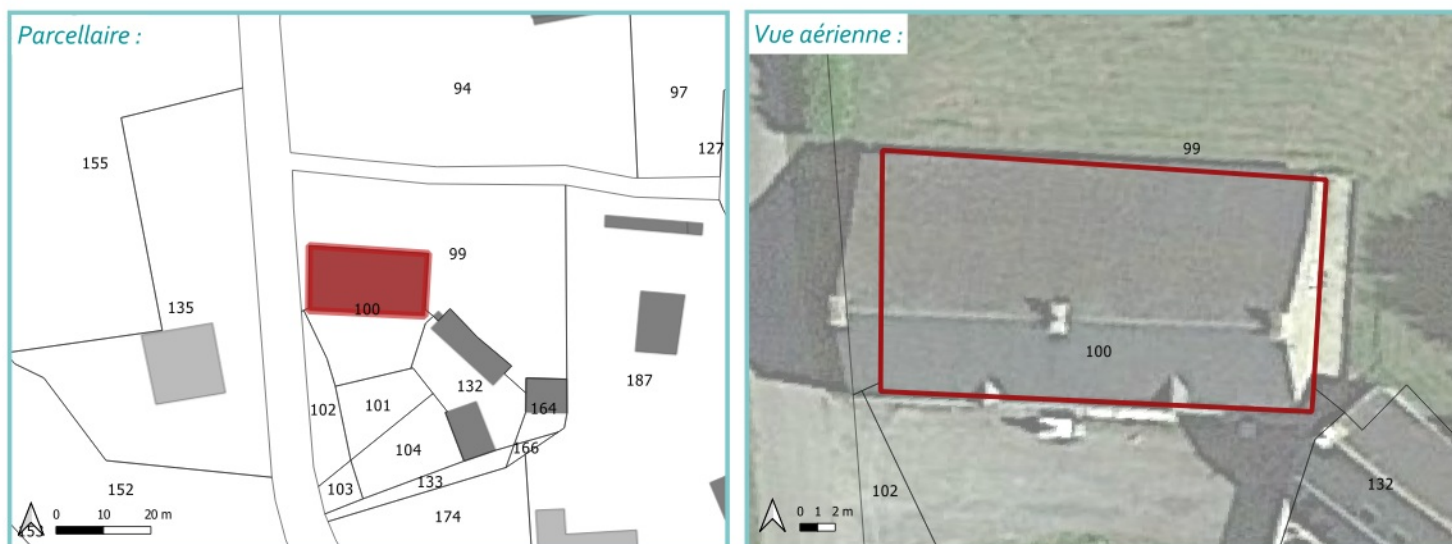

## CRITÈRES

ASPECT	SITUATION	ÉQUIPEMENT
<input checked="" type="checkbox"/> Emprise du bâtiment $\geq 50\text{m}^2$ Surface du bâtiment : <b>333 m<sup>2</sup></b>	<input checked="" type="checkbox"/> Localisation en dehors de la zone urbaine	<input checked="" type="checkbox"/> Possibilité de 2 places de stationnement
<input checked="" type="checkbox"/> Bon état du bâtiment	<input checked="" type="checkbox"/> Localisation non-isolée	<input checked="" type="checkbox"/> Raccordé (ou raccordable) au réseau électrique
<input checked="" type="checkbox"/> Intérêt patrimonial	<input checked="" type="checkbox"/> Desservi par un accès et une voie sécurisés	

## PHOTO(S) DU BÂTIMENT



# BÂTIMENT ÉLIGIBLE AU CHANGEMENT DE DESTINATION

Commune : SAINT-ALLOUESTRE

Adresse : KERJEHANNO

Parcelle(s) : ZI 75

N° du bâtiment : 05

## LOCALISATION



## CRITÈRES

ASPECT	SITUATION	ÉQUIPEMENT
<input checked="" type="checkbox"/> Emprise du bâtiment $\geq 50\text{m}^2$ Surface du bâtiment : <b>99 m<sup>2</sup></b>	<input checked="" type="checkbox"/> Localisation en dehors de la zone urbaine	<input checked="" type="checkbox"/> Possibilité de 2 places de stationnement
<input checked="" type="checkbox"/> Bon état du bâtiment	<input checked="" type="checkbox"/> Localisation non-isolée	<input checked="" type="checkbox"/> Raccordé (ou raccordable) au réseau électrique
<input checked="" type="checkbox"/> Intérêt patrimonial	<input checked="" type="checkbox"/> Desservi par un accès et une voie sécurisés	

## PHOTO(S) DU BÂTIMENT



# BÂTIMENT ÉLIGIBLE AU CHANGEMENT DE DESTINATION

Commune : SAINT-ALLOUESTRE

Adresse : LE MANGOUERO

Parcelle(s) : ZO 58

N° du bâtiment : 06

ZO 47

## LOCALISATION

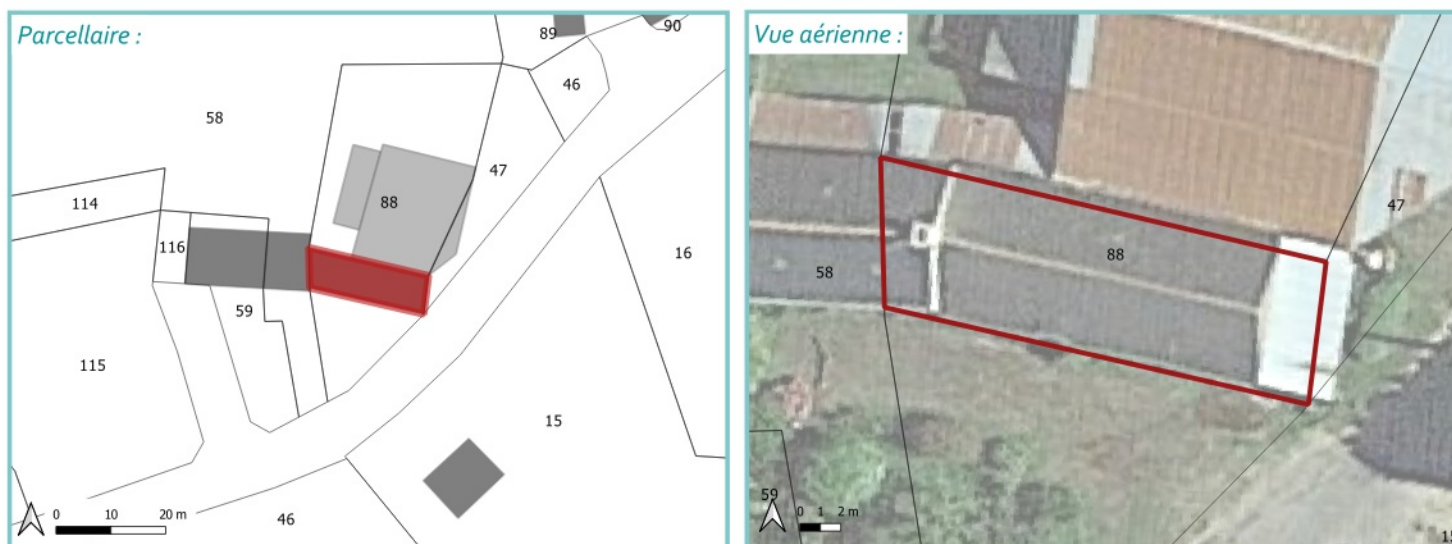

## CRITÈRES

ASPECT	SITUATION	ÉQUIPEMENT
<input checked="" type="checkbox"/> Emprise du bâtiment $\geq 50\text{m}^2$ Surface du bâtiment : <b>154 m<sup>2</sup></b>	<input checked="" type="checkbox"/> Localisation en dehors de la zone urbaine	<input checked="" type="checkbox"/> Possibilité de 2 places de stationnement
<input checked="" type="checkbox"/> Bon état du bâtiment	<input checked="" type="checkbox"/> Localisation non-isolée	<input checked="" type="checkbox"/> Raccordé (ou raccordable) au réseau électrique
<input checked="" type="checkbox"/> Intérêt patrimonial	<input checked="" type="checkbox"/> Desservi par un accès et une voie sécurisés	

## PHOTO(S) DU BÂTIMENT



# BÂTIMENT ÉLIGIBLE AU CHANGEMENT DE DESTINATION

Commune : SAINT-ALLOUESTRE

Adresse : CHAMPS DE LA  
FONTAINEParcelle(s) : ZO 45  
ZO 91

N° du bâtiment : 07

## LOCALISATION

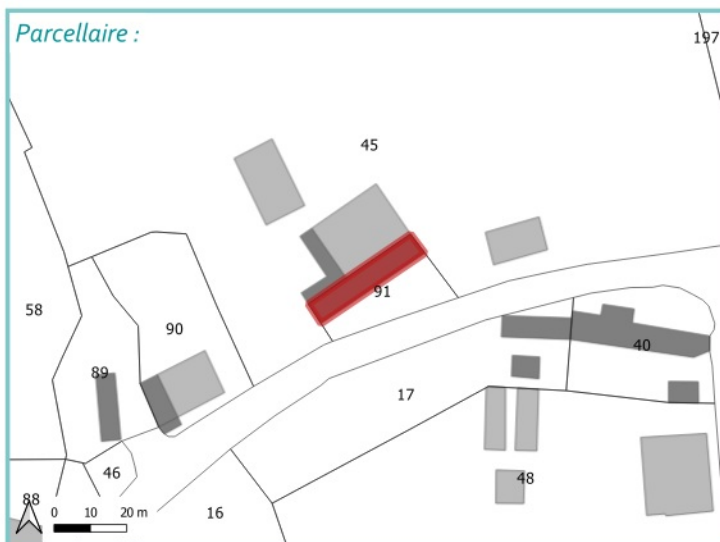

## CRITÈRES

ASPECT	SITUATION	ÉQUIPEMENT
<input checked="" type="checkbox"/> Emprise du bâtiment $\geq 50\text{m}^2$ Surface du bâtiment : <b>223 m<sup>2</sup></b>	<input checked="" type="checkbox"/> Localisation en dehors de la zone urbaine	<input checked="" type="checkbox"/> Possibilité de 2 places de stationnement
<input checked="" type="checkbox"/> Bon état du bâtiment	<input checked="" type="checkbox"/> Localisation non-isolée	<input checked="" type="checkbox"/> Raccordé (ou raccordable) au réseau électrique
<input checked="" type="checkbox"/> Intérêt patrimonial	<input checked="" type="checkbox"/> Desservi par un accès et une voie sécurisés	

## PHOTO(S) DU BÂTIMENT





# BÂTIMENT ÉLIGIBLE AU CHANGEMENT DE DESTINATION

Commune : SAINT-ALLOUESTRE

Adresse : KERIVALAIN

Parcelle(s) : ZR 135

N° du bâtiment : o8

## LOCALISATION

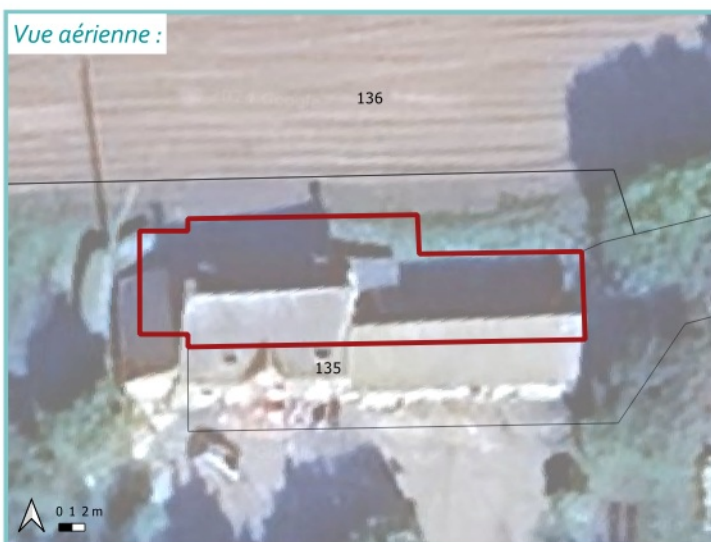
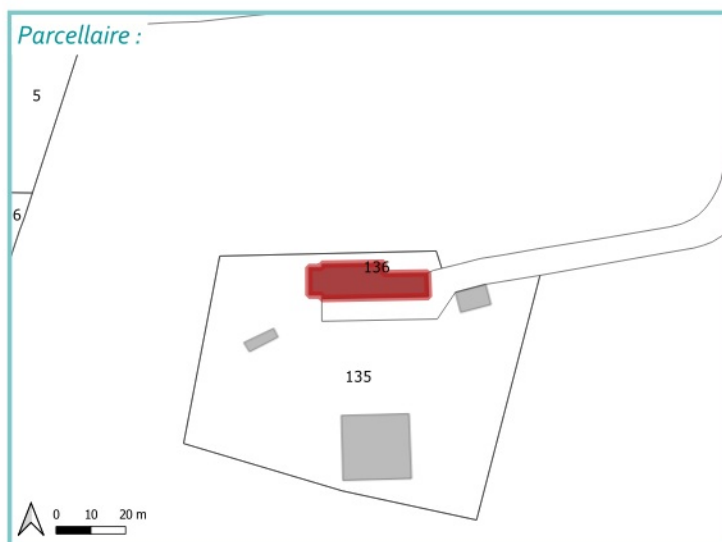

## CRITÈRES

ASPECT	SITUATION	ÉQUIPEMENT
<input checked="" type="checkbox"/> Emprise du bâtiment $\geq 50\text{m}^2$ Surface du bâtiment : <b>292 m<sup>2</sup></b>	<input checked="" type="checkbox"/> Localisation en dehors de la zone urbaine	<input checked="" type="checkbox"/> Possibilité de 2 places de stationnement
<input checked="" type="checkbox"/> Bon état du bâtiment	<input checked="" type="checkbox"/> Localisation non-isolée	<input checked="" type="checkbox"/> Raccordé (ou raccordable) au réseau électrique
<input checked="" type="checkbox"/> Intérêt patrimonial	<input checked="" type="checkbox"/> Desservi par un accès et une voie sécurisés	

## PHOTO(S) DU BÂTIMENT

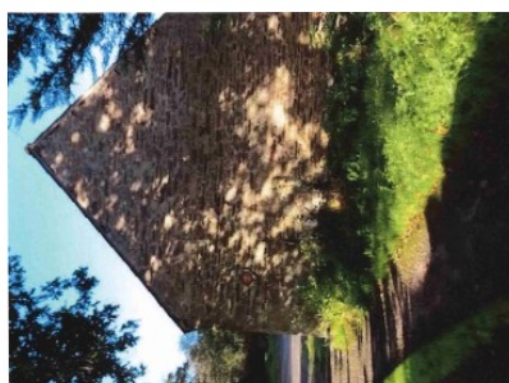

# BÂTIMENT ÉLIGIBLE AU CHANGEMENT DE DESTINATION

Commune : SAINT-ALLOUESTRE

Adresse : TREMESSAY

Parcelle(s) : ZB 10

N° du bâtiment : 09

## LOCALISATION

Parcellaire :



Vue aérienne :



## CRITÈRES

ASPECT	SITUATION	ÉQUIPEMENT
<input checked="" type="checkbox"/> Emprise du bâtiment $\geq 50\text{m}^2$ Surface du bâtiment : <b>137 m<sup>2</sup></b>	<input checked="" type="checkbox"/> Localisation en dehors de la zone urbaine	<input checked="" type="checkbox"/> Possibilité de 2 places de stationnement
<input checked="" type="checkbox"/> Bon état du bâtiment	<input checked="" type="checkbox"/> Localisation non-isolée	<input checked="" type="checkbox"/> Raccordé (ou raccordable) au réseau électrique
<input checked="" type="checkbox"/> Intérêt patrimonial	<input checked="" type="checkbox"/> Desservi par un accès et une voie sécurisés	

## PHOTO(S) DU BÂTIMENT



# BÂTIMENT ÉLIGIBLE AU CHANGEMENT DE DESTINATION

Commune : SAINT-ALLOUESTRE

Adresse : KERBERT

Parcelle(s) : ZI 25

N° du bâtiment : 10

ZI 58

## LOCALISATION

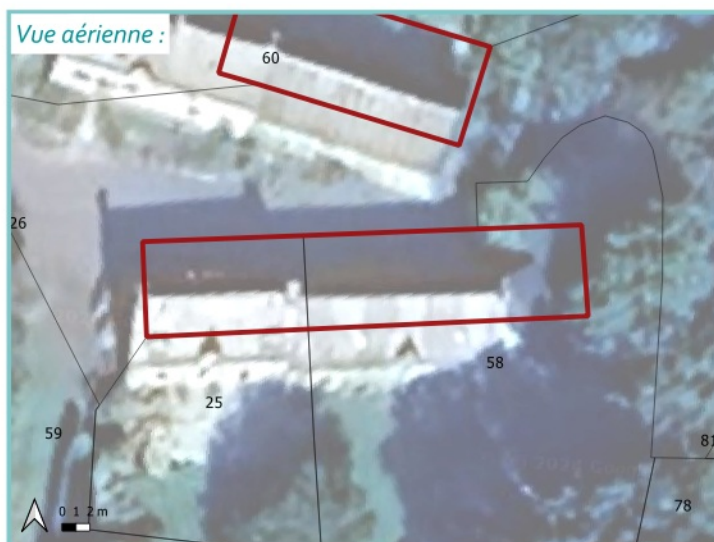
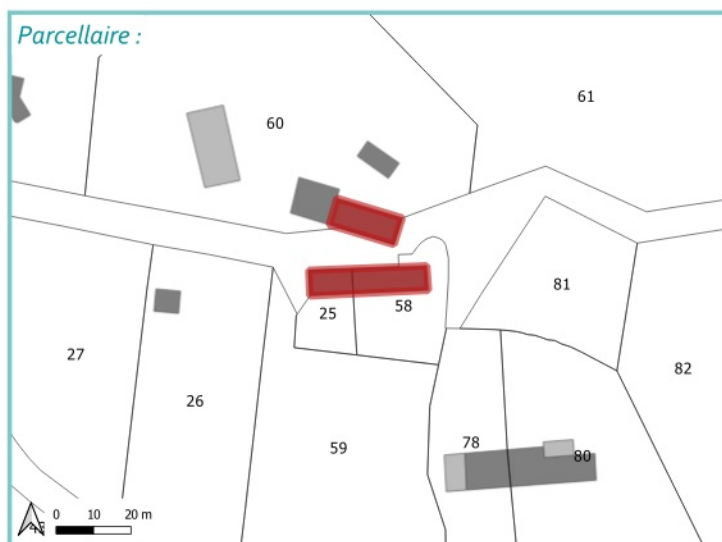

## CRITÈRES

ASPECT	SITUATION	ÉQUIPEMENT
<input checked="" type="checkbox"/> Emprise du bâtiment $\geq 50\text{m}^2$ Surface du bâtiment : <b>211 m<sup>2</sup></b>	<input checked="" type="checkbox"/> Localisation en dehors de la zone urbaine	<input checked="" type="checkbox"/> Possibilité de 2 places de stationnement
<input checked="" type="checkbox"/> Bon état du bâtiment	<input checked="" type="checkbox"/> Localisation non-isolée	<input checked="" type="checkbox"/> Raccordé (ou raccordable) au réseau électrique
<input checked="" type="checkbox"/> Intérêt patrimonial	<input checked="" type="checkbox"/> Desservi par un accès et une voie sécurisés	

## PHOTO(S) DU BÂTIMENT



# BÂTIMENT ÉLIGIBLE AU CHANGEMENT DE DESTINATION

Commune : SAINT-ALLOUESTRE

Adresse : KERBERT

Parcelle(s) : ZI 60

N° du bâtiment : 11

## LOCALISATION

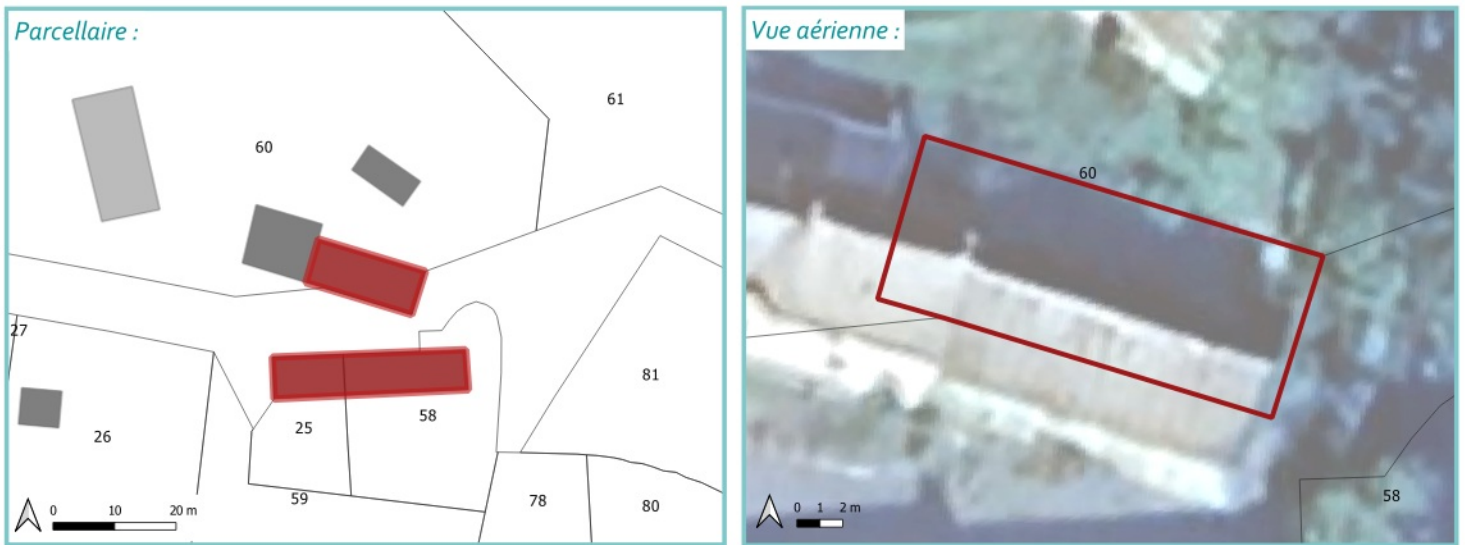

## CRITÈRES

ASPECT	SITUATION	ÉQUIPEMENT
<input checked="" type="checkbox"/> Emprise du bâtiment $\geq 50\text{m}^2$ Surface du bâtiment : <b>133 m<sup>2</sup></b>	<input checked="" type="checkbox"/> Localisation en dehors de la zone urbaine	<input checked="" type="checkbox"/> Possibilité de 2 places de stationnement
<input checked="" type="checkbox"/> Bon état du bâtiment	<input checked="" type="checkbox"/> Localisation non-isolée	<input checked="" type="checkbox"/> Raccordé (ou raccordable) au réseau électrique
<input checked="" type="checkbox"/> Intérêt patrimonial	<input checked="" type="checkbox"/> Desservi par un accès et une voie sécurisés	

## PHOTO(S) DU BÂTIMENT

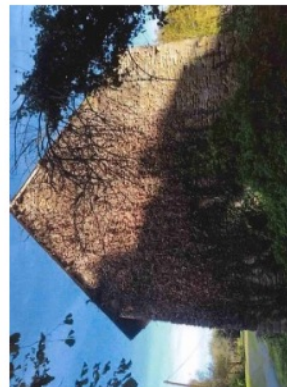

# BÂTIMENT ÉLIGIBLE AU CHANGEMENT DE DESTINATION

Commune : SAINT-ALLOUESTRE

Adresse : PETIT KERIOLA

Parcelle(s) : ZM 120

N° du bâtiment : 12

## LOCALISATION

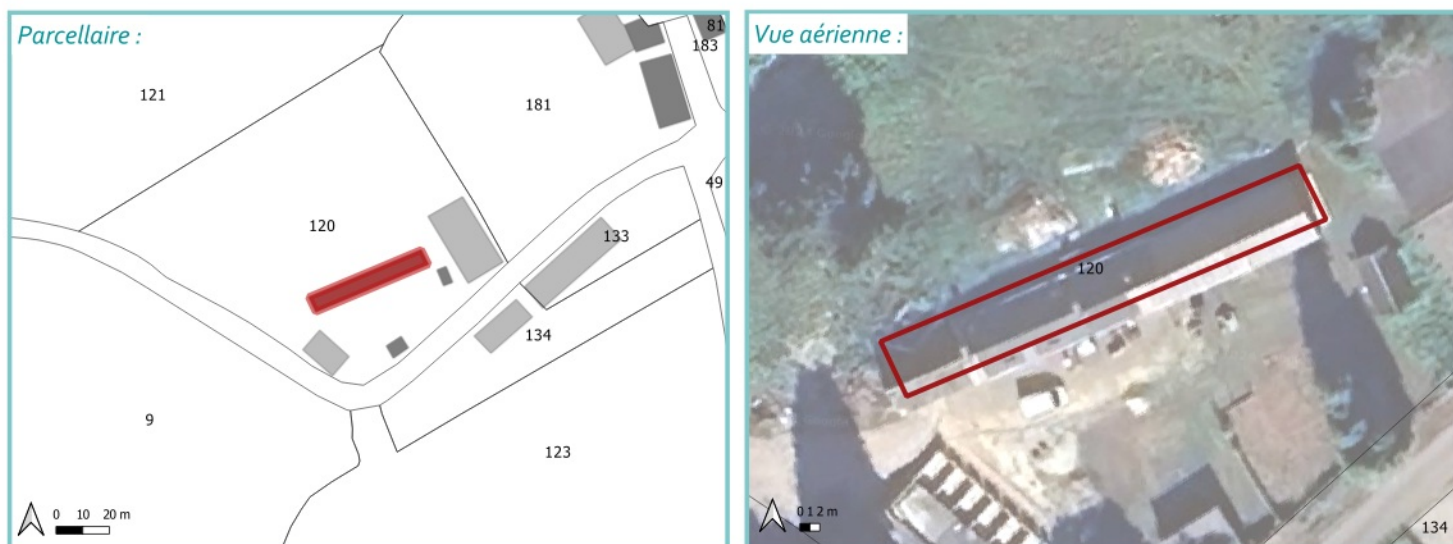

## CRITÈRES

ASPECT	SITUATION	ÉQUIPEMENT
<input checked="" type="checkbox"/> Emprise du bâtiment $\geq 50m^2$ Surface du bâtiment : <b>279 m<sup>2</sup></b>	<input checked="" type="checkbox"/> Localisation en dehors de la zone urbaine	<input checked="" type="checkbox"/> Possibilité de 2 places de stationnement
<input checked="" type="checkbox"/> Bon état du bâtiment	<input checked="" type="checkbox"/> Localisation non-isolée	<input checked="" type="checkbox"/> Raccordé (ou raccordable) au réseau électrique
<input checked="" type="checkbox"/> Intérêt patrimonial	<input checked="" type="checkbox"/> Desservi par un accès et une voie sécurisés	

## PHOTO(S) DU BÂTIMENT



# BÂTIMENT ÉLIGIBLE AU CHANGEMENT DE DESTINATION

Commune : SAINT-ALLOUESTRE

Adresse : LOSTREBOUT

Parcelle(s) : ZR 54

N° du bâtiment : 13

## LOCALISATION

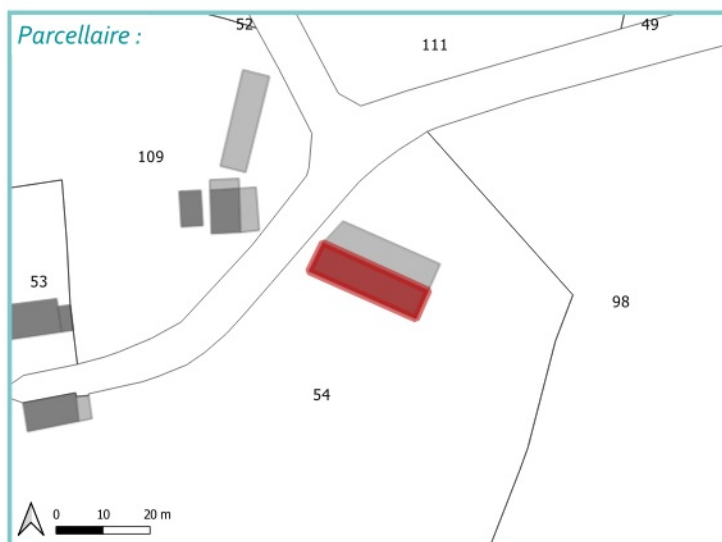

## CRITÈRES

ASPECT	SITUATION	ÉQUIPEMENT
<input checked="" type="checkbox"/> Emprise du bâtiment $\geq 50\text{m}^2$ Surface du bâtiment : <b>165 m<sup>2</sup></b>	<input checked="" type="checkbox"/> Localisation en dehors de la zone urbaine	<input checked="" type="checkbox"/> Possibilité de 2 places de stationnement
<input checked="" type="checkbox"/> Bon état du bâtiment	<input checked="" type="checkbox"/> Localisation non-isolée	<input checked="" type="checkbox"/> Raccordé (ou raccordable) au réseau électrique
<input checked="" type="checkbox"/> Intérêt patrimonial	<input checked="" type="checkbox"/> Desservi par un accès et une voie sécurisés	

## PHOTO(S) DU BÂTIMENT

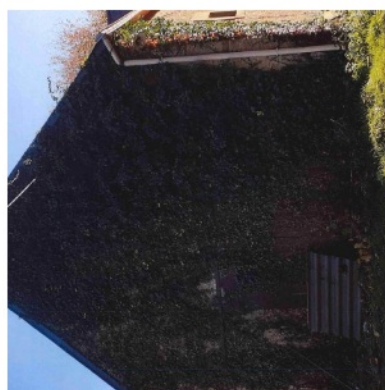
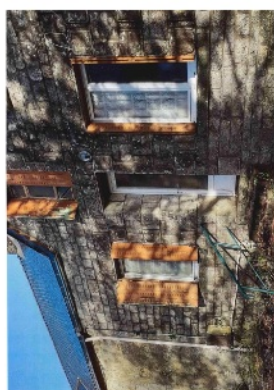

# BÂTIMENT ÉLIGIBLE AU CHANGEMENT DE DESTINATION

Commune : SAINT-ALLOUESTRE

Adresse : BERNAC

Parcelle(s) : ZA 90

N° du bâtiment : 14

## LOCALISATION



## CRITÈRES

ASPECT	SITUATION	ÉQUIPEMENT
<input checked="" type="checkbox"/> Emprise du bâtiment $\geq 50\text{m}^2$ Surface du bâtiment : <b>90 m<sup>2</sup></b>	<input checked="" type="checkbox"/> Localisation en dehors de la zone urbaine	<input checked="" type="checkbox"/> Possibilité de 2 places de stationnement
<input checked="" type="checkbox"/> Bon état du bâtiment	<input checked="" type="checkbox"/> Localisation non-isolée	<input checked="" type="checkbox"/> Raccordé (ou raccordable) au réseau électrique
<input checked="" type="checkbox"/> Intérêt patrimonial	<input checked="" type="checkbox"/> Desservi par un accès et une voie sécurisés	

## PHOTO(S) DU BÂTIMENT



# BÂTIMENT ÉLIGIBLE AU CHANGEMENT DE DESTINATION

Commune : SAINT-ALLOUESTRE

Adresse : KERIOLAS

Parcelle(s) : ZM 166

N° du bâtiment : 15

ZM 160

## LOCALISATION

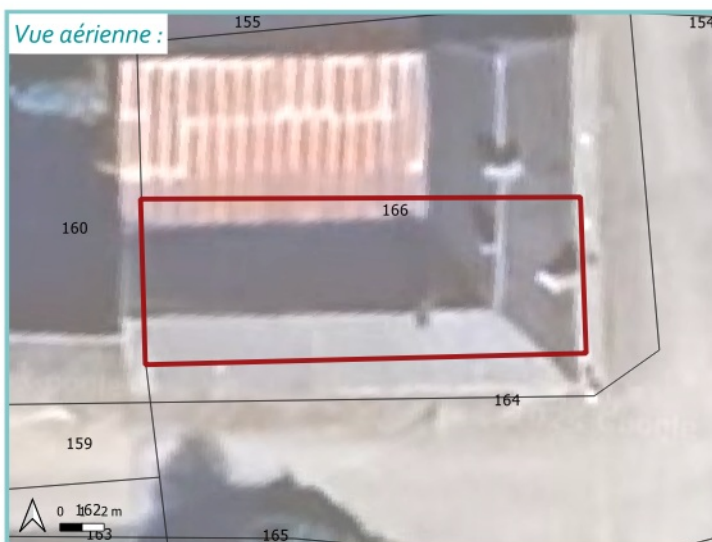

## CRITÈRES

ASPECT	SITUATION	ÉQUIPEMENT
<input checked="" type="checkbox"/> Emprise du bâtiment $\geq 50\text{m}^2$ Surface du bâtiment : <b>145 m<sup>2</sup></b>	<input checked="" type="checkbox"/> Localisation en dehors de la zone urbaine	<input checked="" type="checkbox"/> Possibilité de 2 places de stationnement
<input checked="" type="checkbox"/> Bon état du bâtiment	<input checked="" type="checkbox"/> Localisation non-isolée	<input checked="" type="checkbox"/> Raccordé (ou raccordable) au réseau électrique
<input checked="" type="checkbox"/> Intérêt patrimonial	<input checked="" type="checkbox"/> Desservi par un accès et une voie sécurisés	

## PHOTO(S) DU BÂTIMENT





# BÂTIMENT ÉLIGIBLE AU CHANGEMENT DE DESTINATION

Commune : SAINT-ALLOUESTRE

Adresse : TOULGOUET

Parcelle(s) : ZI 53

N° du bâtiment : 16

## LOCALISATION

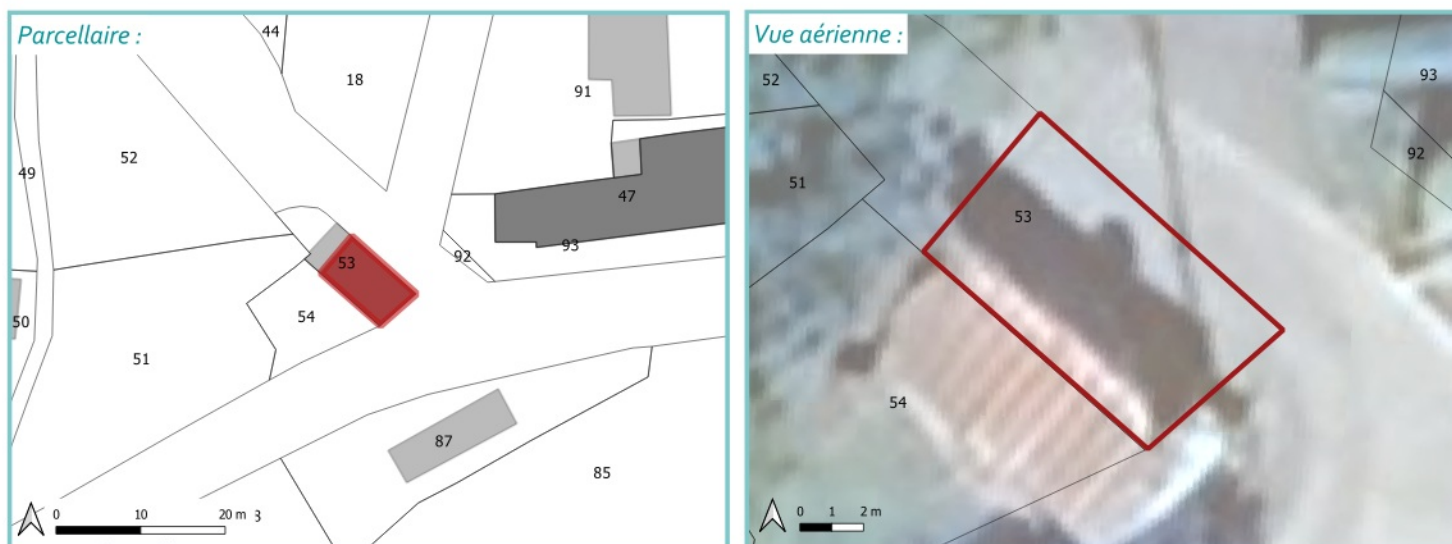

## CRITÈRES

ASPECT	SITUATION	ÉQUIPEMENT
<input checked="" type="checkbox"/> Emprise du bâtiment $\geq 50\text{m}^2$ Surface du bâtiment : <b>56 m<sup>2</sup></b>	<input checked="" type="checkbox"/> Localisation en dehors de la zone urbaine	<input checked="" type="checkbox"/> Possibilité de 2 places de stationnement
<input checked="" type="checkbox"/> Bon état du bâtiment	<input checked="" type="checkbox"/> Localisation non-isolée	<input checked="" type="checkbox"/> Raccordé (ou raccordable) au réseau électrique
<input checked="" type="checkbox"/> Intérêt patrimonial	<input checked="" type="checkbox"/> Desservi par un accès et une voie sécurisés	

## PHOTO(S) DU BÂTIMENT



# BÂTIMENT ÉLIGIBLE AU CHANGEMENT DE DESTINATION

Commune : SAINT-ALLOUESTRE

Adresse : KERIOLAS

Parcelle(s) : ZM 155

N° du bâtiment : 17

ZM 165

## LOCALISATION



## CRITÈRES

ASPECT	SITUATION	ÉQUIPEMENT
<input checked="" type="checkbox"/> Emprise du bâtiment $\geq 50\text{m}^2$ Surface du bâtiment : <b>84 m<sup>2</sup></b>	<input checked="" type="checkbox"/> Localisation en dehors de la zone urbaine	<input checked="" type="checkbox"/> Possibilité de 2 places de stationnement
<input checked="" type="checkbox"/> Bon état du bâtiment	<input checked="" type="checkbox"/> Localisation non-isolée	<input checked="" type="checkbox"/> Raccordé (ou raccordable) au réseau électrique
<input checked="" type="checkbox"/> Intérêt patrimonial	<input checked="" type="checkbox"/> Desservi par un accès et une voie sécurisés	

## PHOTO(S) DU BÂTIMENT



# BÂTIMENT ÉLIGIBLE AU CHANGEMENT DE DESTINATION

Commune : SAINT-ALLOUESTRE

Adresse : L'HERMITAGE

Parcelle(s) : ZE 45

N° du bâtiment : 18

## LOCALISATION

Parcelle :

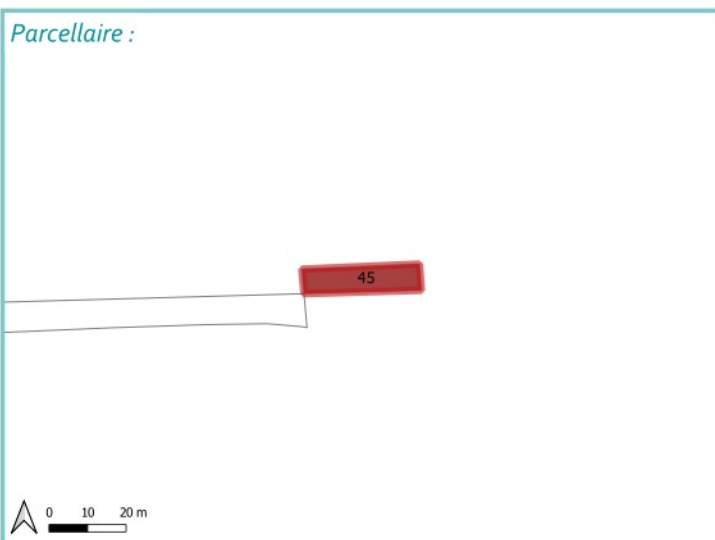

Vue aérienne :



## CRITÈRES

ASPECT	SITUATION	ÉQUIPEMENT
<input checked="" type="checkbox"/> Emprise du bâtiment $\geq 50\text{m}^2$ Surface du bâtiment : <b>202 m<sup>2</sup></b>	<input checked="" type="checkbox"/> Localisation en dehors de la zone urbaine	<input checked="" type="checkbox"/> Possibilité de 2 places de stationnement
<input checked="" type="checkbox"/> Bon état du bâtiment	<input checked="" type="checkbox"/> Localisation non-isolée	<input checked="" type="checkbox"/> Raccordé (ou raccordable) au réseau électrique
<input checked="" type="checkbox"/> Intérêt patrimonial	<input checked="" type="checkbox"/> Desservi par un accès et une voie sécurisés	

## PHOTO(S) DU BÂTIMENT



# BÂTIMENT ÉLIGIBLE AU CHANGEMENT DE DESTINATION

Commune : SAINT-ALLOUESTRE

Adresse : KERIOLAS

Parcelle(s) : ZM 3

N° du bâtiment : 19

ZM 163

## LOCALISATION

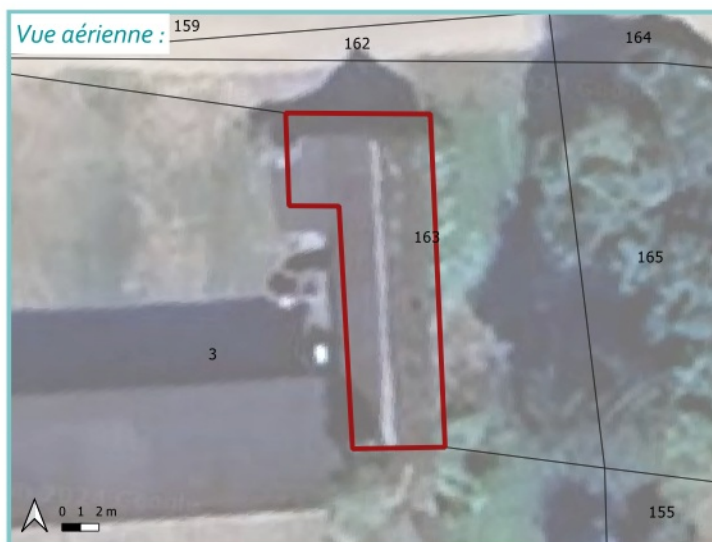
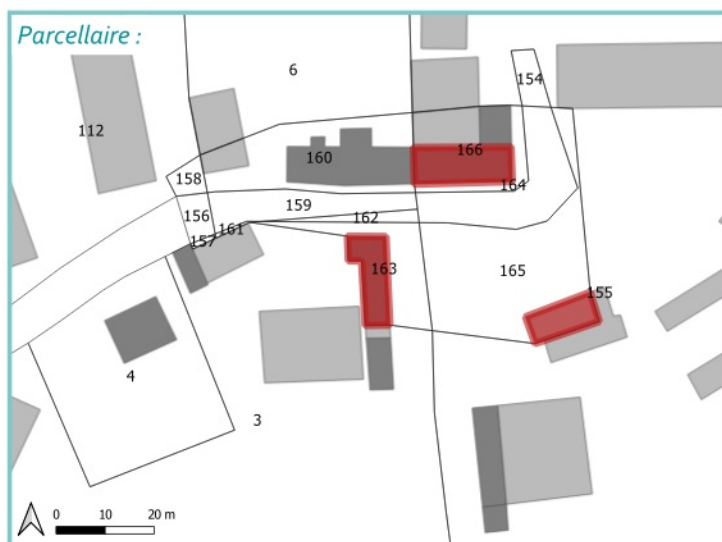

## CRITÈRES

ASPECT	SITUATION	ÉQUIPEMENT
<input checked="" type="checkbox"/> Emprise du bâtiment $\geq 50\text{m}^2$ Surface du bâtiment : <b>106 m<sup>2</sup></b>	<input checked="" type="checkbox"/> Localisation en dehors de la zone urbaine	<input checked="" type="checkbox"/> Possibilité de 2 places de stationnement
<input checked="" type="checkbox"/> Bon état du bâtiment	<input checked="" type="checkbox"/> Localisation non-isolée	<input checked="" type="checkbox"/> Raccordé (ou raccordable) au réseau électrique
<input checked="" type="checkbox"/> Intérêt patrimonial	<input checked="" type="checkbox"/> Desservi par un accès et une voie sécurisés	

## PHOTO(S) DU BÂTIMENT

# BÂTIMENT ÉLIGIBLE AU CHANGEMENT DE DESTINATION

Commune : SAINT-ALLOUESTRE

Adresse : KERIOLAS

Parcelle(s) : ZM 86

N° du bâtiment : 20

## LOCALISATION

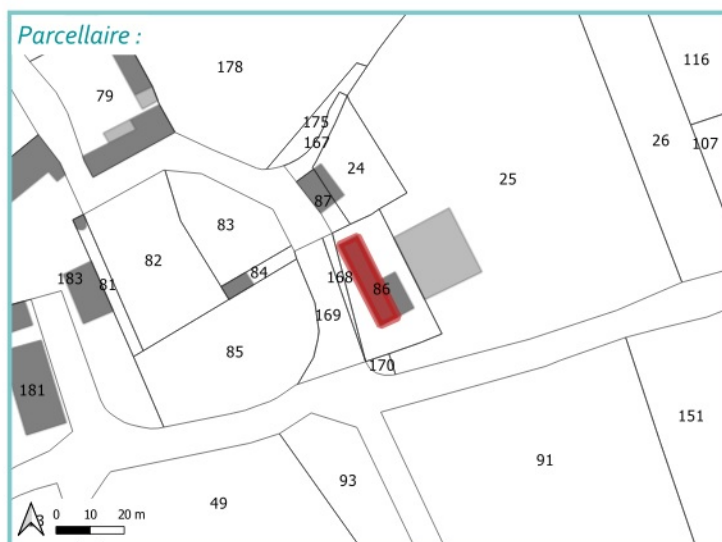

## CRITÈRES

ASPECT	SITUATION	ÉQUIPEMENT
<input checked="" type="checkbox"/> Emprise du bâtiment $\geq 50\text{m}^2$ Surface du bâtiment : <b>156 m<sup>2</sup></b>	<input checked="" type="checkbox"/> Localisation en dehors de la zone urbaine	<input checked="" type="checkbox"/> Possibilité de 2 places de stationnement
<input checked="" type="checkbox"/> Bon état du bâtiment	<input checked="" type="checkbox"/> Localisation non-isolée	<input checked="" type="checkbox"/> Raccordé (ou raccordable) au réseau électrique
<input checked="" type="checkbox"/> Intérêt patrimonial	<input checked="" type="checkbox"/> Desservi par un accès et une voie sécurisés	

## PHOTO(S) DU BÂTIMENT

