

- Limite de commune
- Prescriptions ponctuelles**
 - Arbre remarquable (L151-23 du Code de l'Urbanisme)
- Prescriptions linéaires**
 - Élément de paysage à préserver (L151-23 du Code de l'Urbanisme)
 - Linéaire commercial à protéger (L151-16 du Code de l'Urbanisme)
 - Cours d'eau (L151-23 du Code de l'Urbanisme)
 - Marge de recul 'Voie bruyante'
 - Marge de recul au titre du L111-8 du Code de l'Urbanisme
 - Marge de recul par rapport aux voies
- Prescriptions surfaciques**
 - Bâtiment susceptible de changer de destination (L151-11 2° du Code de l'Urbanisme)
 - Orientation d'Aménagement et de Programmation
 - Emplacement réservé
 - Espace boisé classé (L113-1 du Code de l'Urbanisme)
 - Jardin à protéger (L151-23 du Code de l'Urbanisme)
 - Boisement à protéger (L151-23 du Code de l'Urbanisme)
 - Zones humides (L151-23 du Code de l'Urbanisme)
- Secteur de risque technologique (R151-31 et R151-34 du Code de l'Urbanisme)**
 - Jardin à protéger (L151-23 du Code de l'Urbanisme)
- Informations surfaciques**
 - Zone de présomption archéologique
- Limite de zonage**
 - Aa
 - Na
 - Ns
 - U
 - 1AU

Emplacements réservés

N°	NATURE	m²	BENEFICIAIRE
32	Programme de logements intergénérationnels	2151	Commune
33	Aire de stationnement et aire de jeux, espace intergénérationnel	1673	Commune

Centre Morbihan Communauté (56)

Plan Local d'Urbanisme intercommunal

DOCUMENT D'ARRET

Pièce n°6.1.3.0
Echelle : 1/2 500e

REGLEMENT GRAPHIQUE
Commune de **BULEON**
Bourg

	Prescription	Arrêt	Approbation
Elaboration du PLUi	24.03.2022	14.11.2024	-

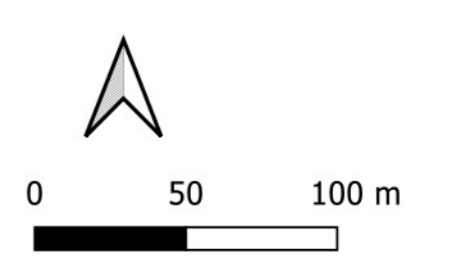
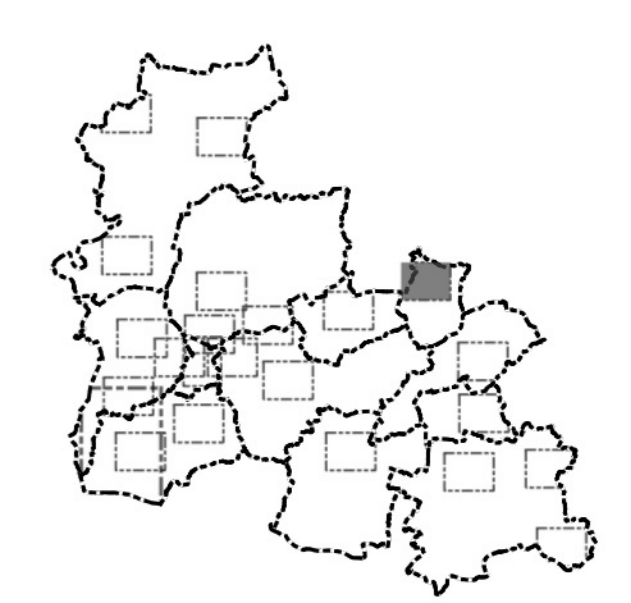

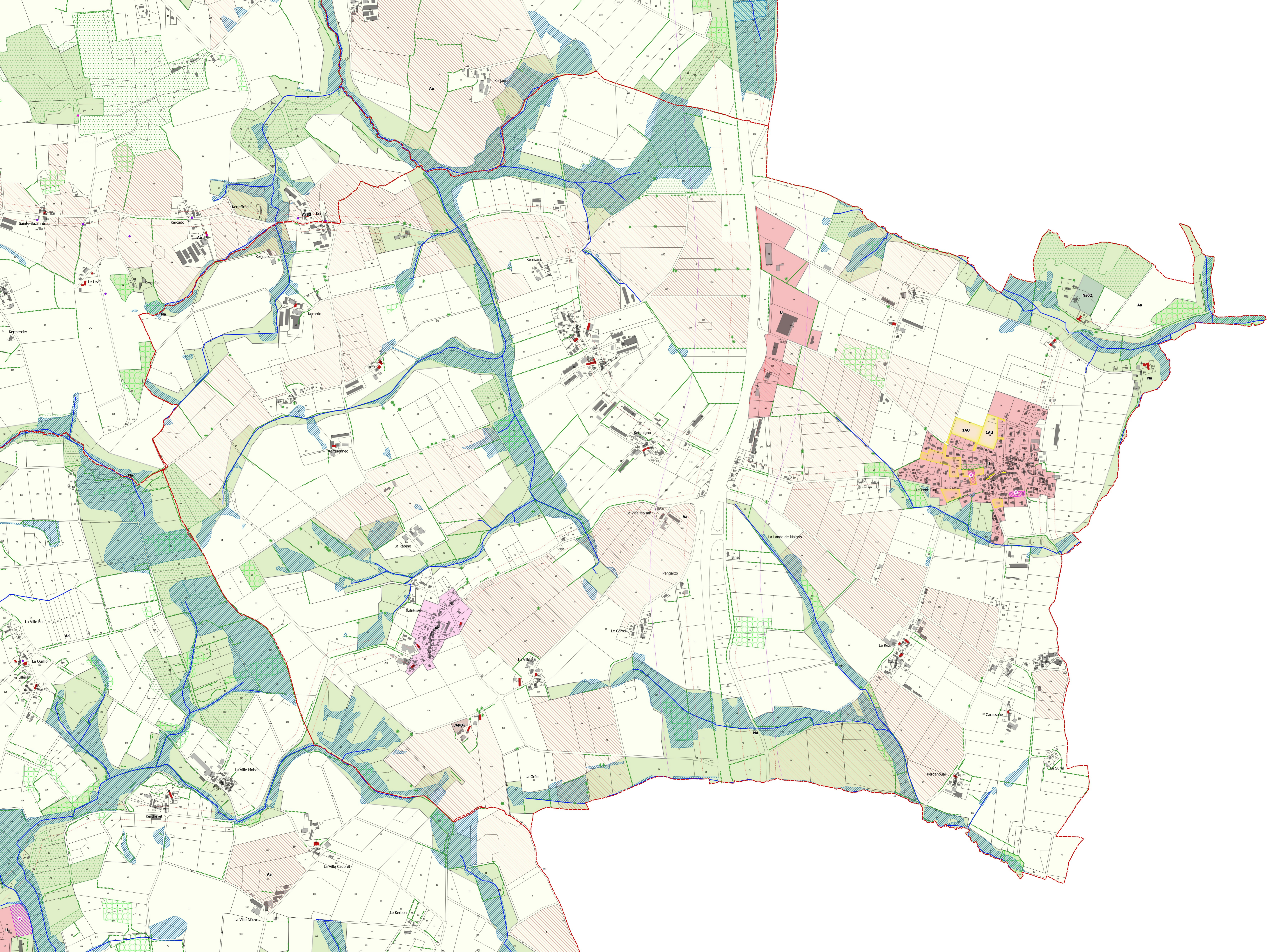

- Limite de commune
- Prescriptions ponctuelles**
 - Arbre remarquable (L.151-23 du Code de l'Urbanisme)
 - Patrimoine bâti (L.151-19 du Code de l'Urbanisme)
 - Petit patrimoine (L.151-19 du Code de l'Urbanisme)
- Prescriptions linéaires**
 - Élément de paysage à préserver (L.151-23 du Code de l'Urbanisme)
 - Linéaire commercial à protéger (L.151-16 du Code de l'Urbanisme)
 - Cours d'eau (L.151-23 du Code de l'Urbanisme)
 - Marge de recul 'Voie bruyante'
 - Marge de recul au titre du L111-8 du Code de l'Urbanisme
 - Marge de recul par rapport aux voies
- Prescriptions surfaciques**
 - Bâtiment susceptible de changer de destination (L.151-11 2° du Code de l'Urbanisme)
 - Orientation d'Aménagement et de Programmation
 - Emplacement réservé
 - Espace boisé classé (L.113-1 du Code de l'Urbanisme)
 - Jardin à protéger (L.151-23 du Code de l'Urbanisme)
 - Boisement à protéger (L.151-23 du Code de l'Urbanisme)
 - Secteur protégé en raison de la richesse du sol et du sous-sol (R.151-34 2° du Code de l'Urbanisme)
 - Zones humides (L.151-23 du Code de l'Urbanisme)
 - Secteur de risque technologique (R.151-31 et R.151-34 du Code de l'Urbanisme)
 - Secteur protégé en raison de la richesse du sol et du sous-sol (R.151-34 2° du Code de l'Urbanisme)
- Informations surfaciques**
 - Zone de présomption archéologique
- Limite de zonage**
 - Aa
 - Ah
 - As
 - Na
 - Ns
 - U
 - 1AU

Emplacements réservés

N°	NATURE	m²	BENEFICIAIRE
32	Programme de logements intergénérationnels	2151	Commune
33	Aire de stationnement et aire de jeux, espace intergénérationnel	1673	Commune
42	Aménagement ouvert vert	10916	Commune

Centre Morbihan Communauté (56)

Plan Local d'Urbanisme intercommunal

DOCUMENT D'ARRET

Pièce n°6.1.3
Echelle : 1/5 000e

REGLEMENT GRAPHIQUE
Commune de BULEON

Elaboration du PLUI	Prescription 24.03.2022	Arrêt 14.11.2024	Approbation -
---------------------	----------------------------	---------------------	------------------

Réalisation : Ouellet am, Octobre 2024
Source : cadastre de la gouv
SICR - RP/RSU / Lambert93 (EPSG:3146)
Ouest am
www.ouestam.fr