



**énergie
environnement**

Producteur indépendant
d'énergies renouvelables



PARC EOLIEN DES CHARBONNIERES

Dossier de demande d'autorisation environnementale

Pièce n° 11 : Plans détaillés des éoliennes et du PDL - version consolidée

Département

Charente-Maritime (17)

Commune

Saint-Germain-du-Seudre

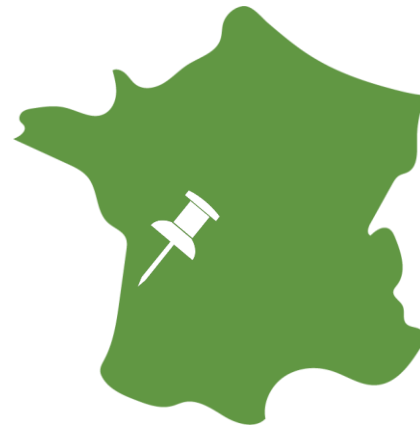

Juin 2023

Maître d'ouvrage
Saint Germain Energie

Assistant maître d'ouvrage
JP Energie Environnement

Assembleur
Inddigo



1 PLAN DETAILLE DE L'EOLIENNE E1

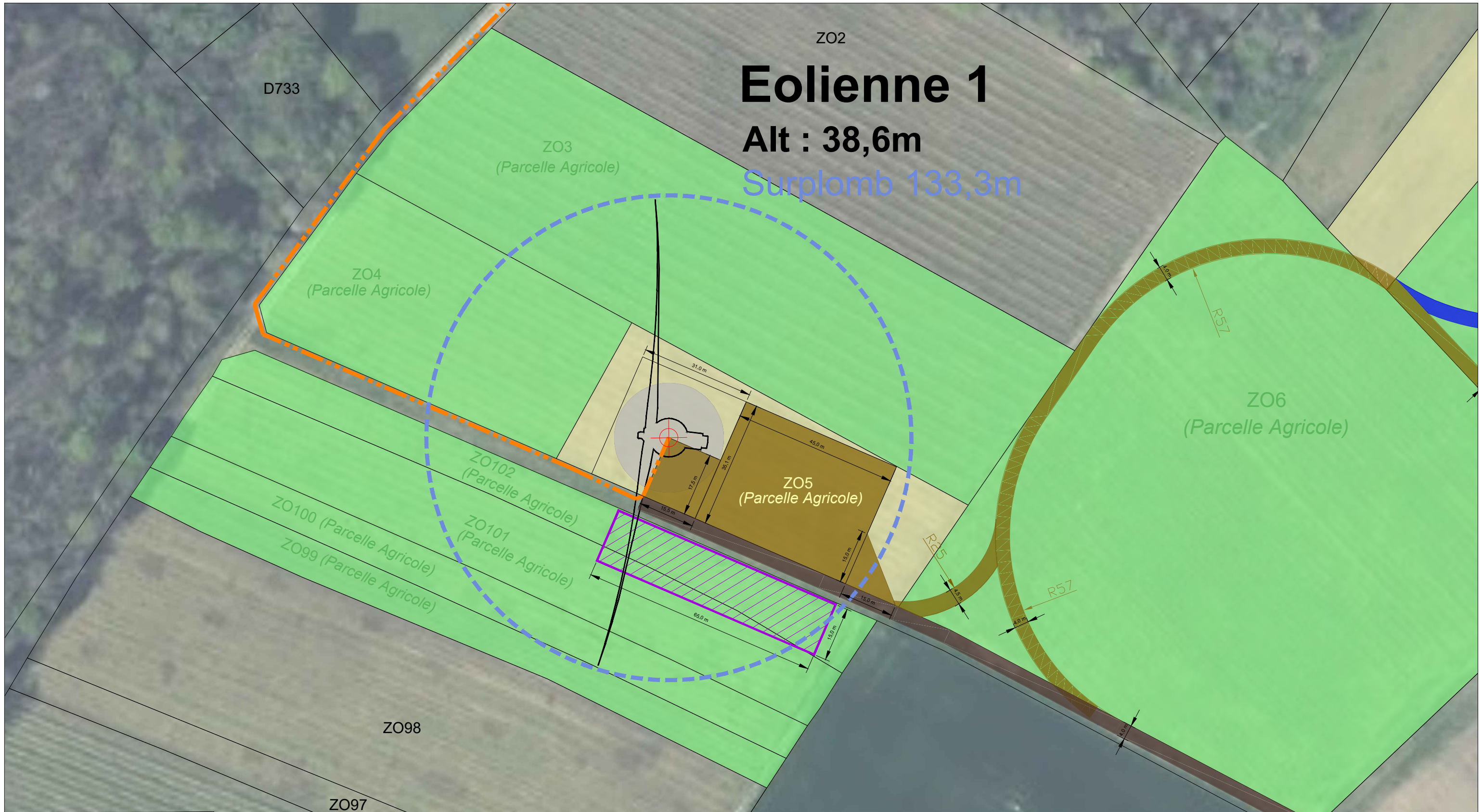

Eolienne 1

Alt : 38,6m

Surplomb 133,3m



1 bis passage Duhesme
75018 PARIS

Parc Eolien des Charbonnières Saint-Germain-du-Seudre (17)



ECHELLES: 1/1000	DATE: 15/02/2023	IND: C
PROJECTION Planimétrie Lambert 93		

- Eolienne
- Centre de l'éolienne
- Fondation de l'éolienne
- Voirie et plateforme à créer
- Voirie à renforcer
- Périmètre de survol
- Parcelle d'assiette
- Parcelle avec servitude de survol ou d'accès permanent
- Parcelle avec servitude temporaire
- Pan coupé provisoire
- Zone stockage de pale
- Câble électrique inter éolienne 20kv + fibre optique positionné dans l'emprise du chemin
- Poste de livraison
- Limite communale
- Limite cadastrale
- Prise de vue aérienne 2018 - IGN

2 PLAN DETAILLE DE L'EOLIENNE E2

Eolienne 2

Alt : 31,8m

Surplomb 133,3m

ZP43
(Parcelle Agricole)

ZP42
(Parcelle Agricole)

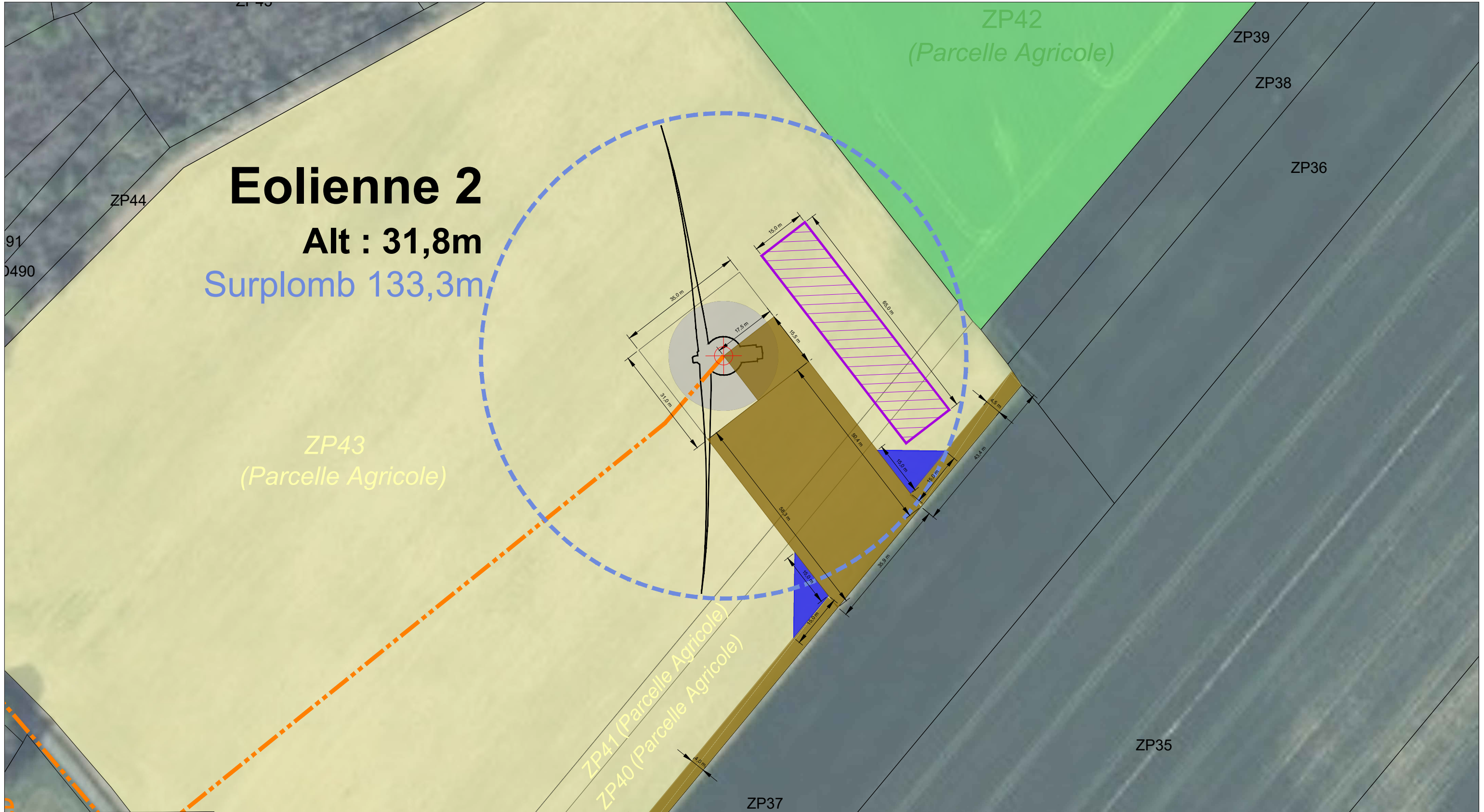

1 bis passage Duhesme
75018 PARIS

Parc Eolien des Charbonnières

Saint-Germain-du-Seudre (17)



ECHELLES: 1/1000 DATE: 15/02/2023 IND: C

PROJECTION
Planimétrie Lambert 93

- Eolienne
- Centre de l'éolienne
- Fondation de l'éolienne
- Voirie et plateforme à créer
- Voirie à renforcer
- Périmètre de survol
- Parcelle d'assiette
- Parcelle avec servitude de survol ou d'accès permanent
- Parcelle avec servitude temporaire
- Pan coupé provisoire
- Zone stockage de pale
- Câble électrique inter éolienne 20kv + fibre optique positionné dans l'emprise du chemin
- Poste de livraison
- Limite communale
- Limite cadastrale
- Prise de vue aérienne 2018 - IGN

3 PLAN DETAILLE DU POSTE DE LIVRAISON

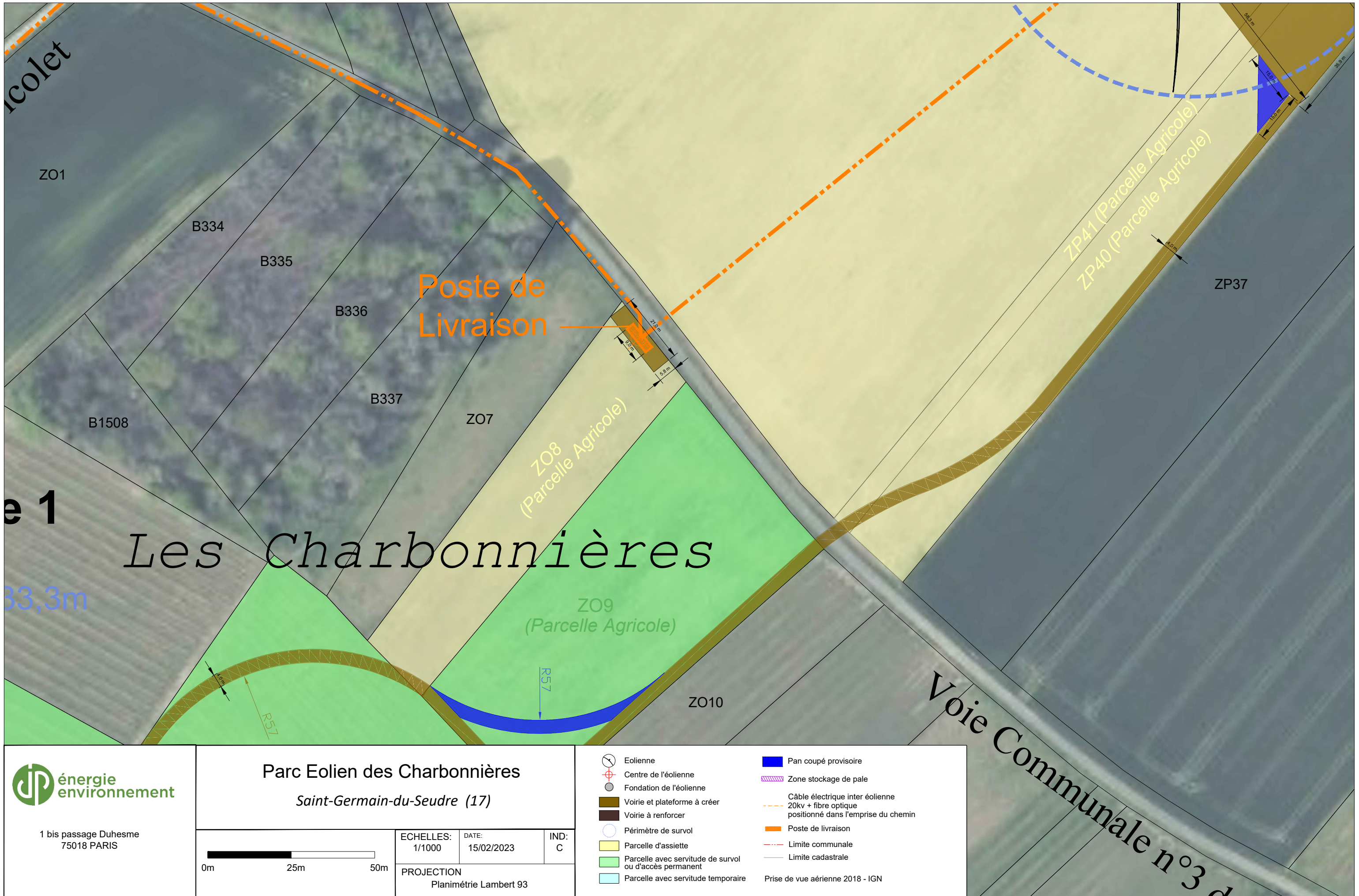

dp énergie environnement

1 bis passage Duhesme
75018 PARIS

Parc Eolien des Charbonnières
Saint-Germain-du-Seudre (17)

0m 25m 50m

ECHELLES: 1/1000 DATE: 15/02/2023 IND: C

PROJECTION: Planimétrie Lambert 93

<ul style="list-style-type: none"> Eolienne Centre de l'éolienne Fondation de l'éolienne Voirie et plateforme à créer Voirie à renforcer Périmètre de survol Parcelle d'assiette Parcelle avec servitude de survol ou d'accès permanent Parcelle avec servitude temporaire 	<ul style="list-style-type: none"> Pan coupé provisoire Zone stockage de pale Câble électrique inter éolienne 20kv + fibre optique positionné dans l'emprise du chemin Poste de livraison Limite communale Limite cadastrale Prise de vue aérienne 2018 - IGN
--	---

Contact **Emilie FOURGEAUD**
Responsable développement éolien Grand-Ouest
emilie.fourgeaud@jpee.fr

Agence Nantes - 1 rue Célestin Freinet, 44200
Nantes

