

DOSSIER DE PERMIS DE CONSTRUIRE

CONSTRUCTION D'UNE CENTRALE PHOTOVOLTAÏQUE AU SOL

Commune d'Aghione – Lieu-dit Mattuniccia

PROJET VERGAJOLA

Dossier intégrant la mise à jour du 29/03/2024

Maitre d'ouvrage :

AKUO ENERGY CORSE

1 rue du docteur André Morucci

20200 Bastia

04 95 48 18 87

Maitre d'œuvre :

Olivier Pozzo di Borgo Architecture

Lotissement Arbucetta, lieu-dit Ceppe

20620 Biguglia

04 95 48 47 22- 06 21 98 29 10



Dossier de demande de permis de construire

Lieu-dit Mattuniccia – Aghione (20270)

Les pièces constituant le présent dossier de demande de Permis de construire:

- **Cerfa N°13409*12** dûment rempli et signé – **pièce mise à jour**
- **PC1 : Un plan de situation** du terrain [Art. R. 431-7 a) du code de l'urbanisme] – **pièce initiale**
- **PC2 : Un plan de masse** des constructions à édifier ou à modifier [Art. R. 431-9 du code de l'urbanisme] – **pièce mise à jour**
- **PC3 : Un plan en coupe** du terrain et de la construction [Art. R. 431-10 b) du code de l'urbanisme] – **pièce initiale**
- **PC4 : Une notice** décrivant le terrain et présentant le projet [Art. R. 431-8 du code de l'urbanisme] – **pièce initiale**
- **PC5 : Un plan des façades et des toitures** [Art. R. 431-10 a) du code de l'urbanisme] – **pièce initiale**
- **PC6 : Un document graphique** permettant d'apprécier l'insertion du projet de construction dans son environnement [Art. R. 431-10 c) du code de l'urbanisme] – **pièce initiale**
- **PC7 : Une photographie** permettant de situer le terrain dans l'environnement proche [Art. R. 431-10 d) du code de l'urbanisme] – **pièce initiale**
- **PC8 : Une photographie** permettant de situer le terrain dans le paysage lointain [Art. R. 431-10 d) du code de l'urbanisme] – **pièce initiale**
- **PC11 : L'étude d'impact** ou la décision de dispense d'une telle étude [Art. R. 431-16 a) du code de l'urbanisme] – **pièce mise à jour**
- **PC24 : La copie de la lettre du préfet** qui vous fait savoir que votre demande d'autorisation de défrichement est complète, si le défrichement est ou non soumis à reconnaissance de la situation et de l'état des terrains et si la demande doit ou non faire l'objet d'une enquête publique [Art. R.431-19 du code de l'urbanisme] – **pièce ajoutée**

PC01 – Plan de situation du terrain (pièce initiale)

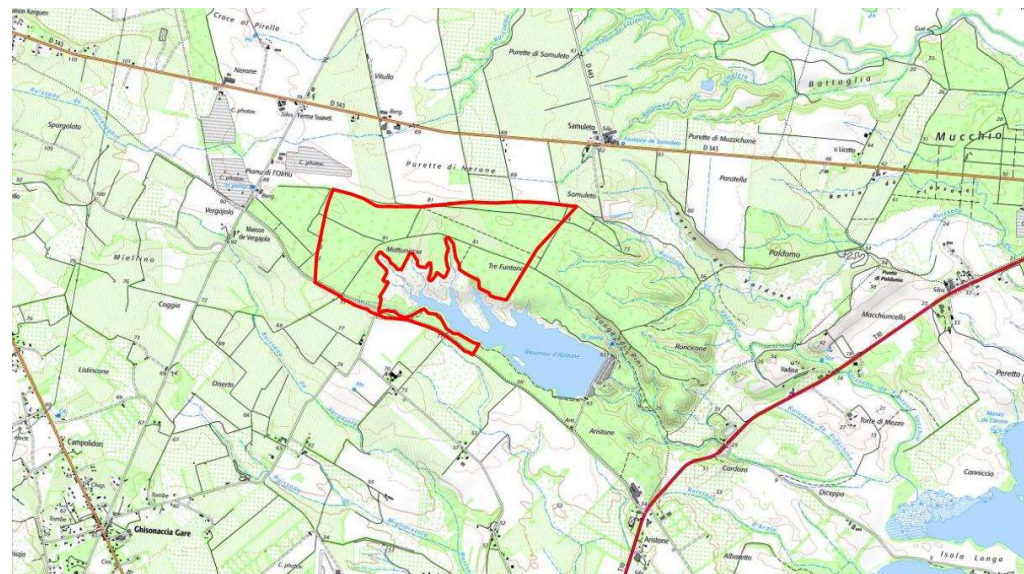
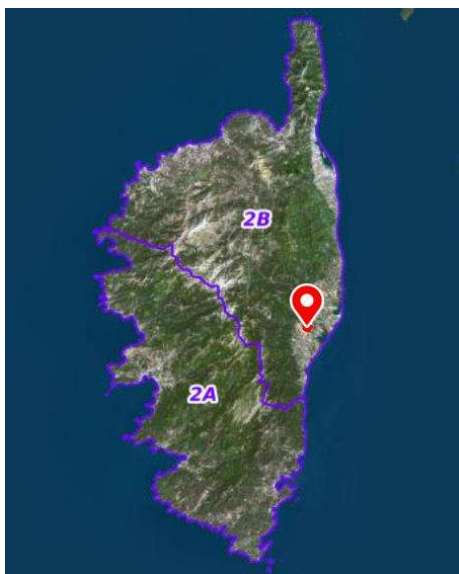

PC01 – Plan de situation du terrain (pièce initiale)



PC02 - Plan de Masse

Echelle 1/6000

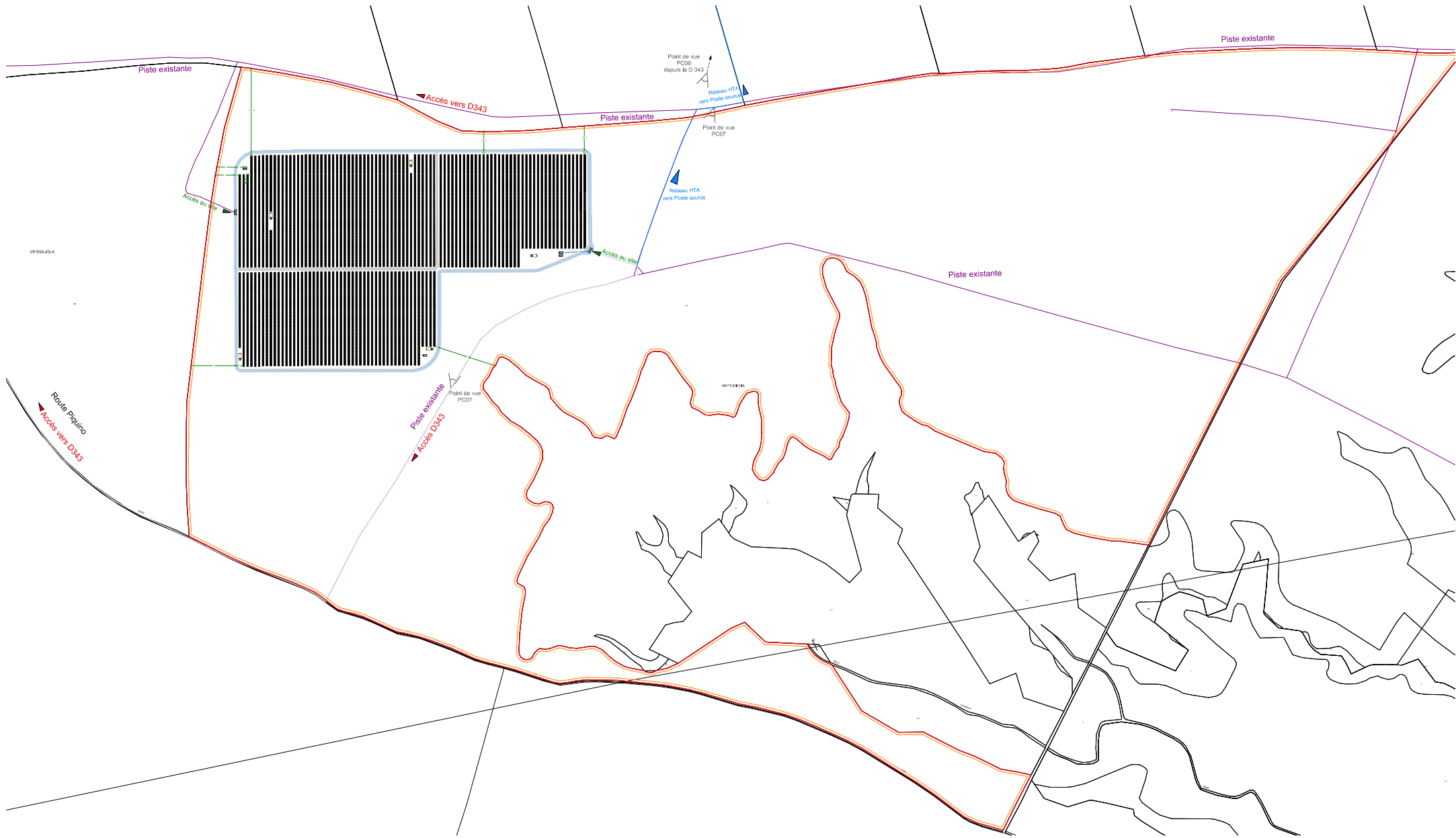

PC02 - Plan de Masse
Echelle 1/3000

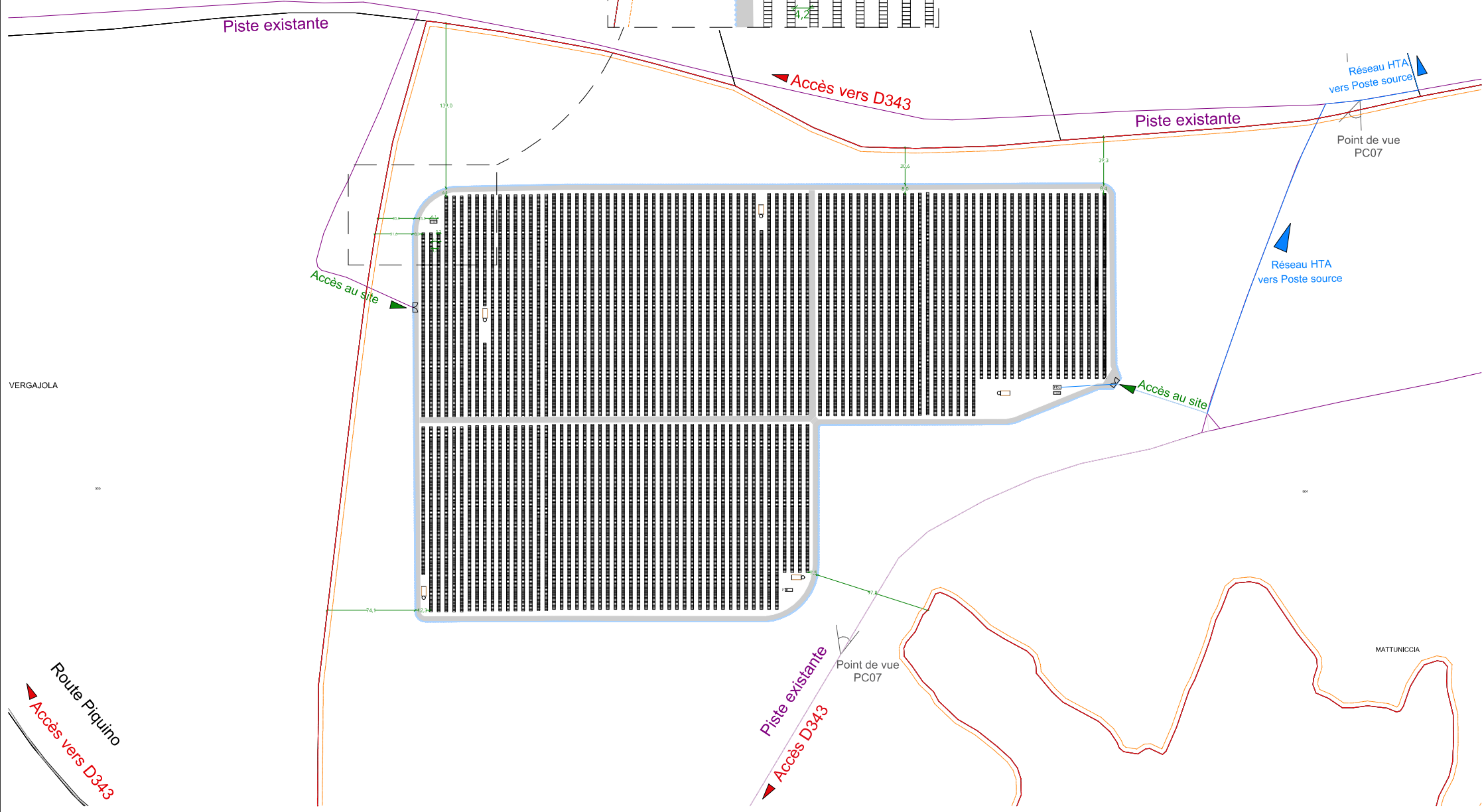
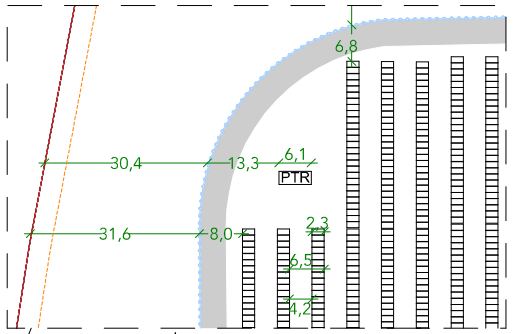
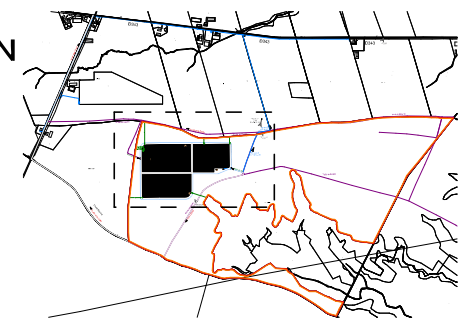

VERGAJOLA

MATTUNICIA

Route Piquino
▶ Accès vers D343

Piste existante
▶ Accès D343

Coupes et Façades - Poste de Livraison - PCO3 et PCO5
1/50

COUPE AVANT A-A

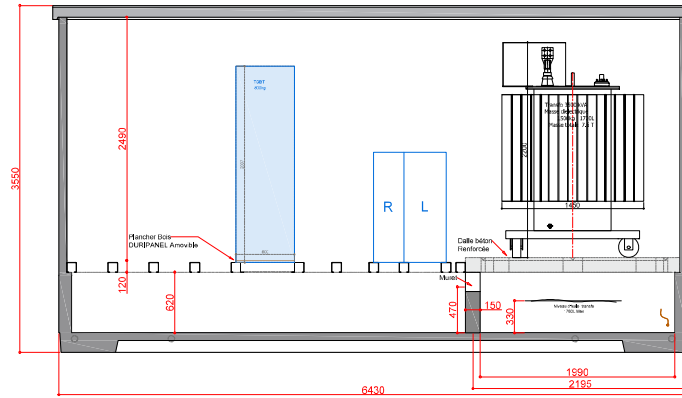

FAÇADE AVANT

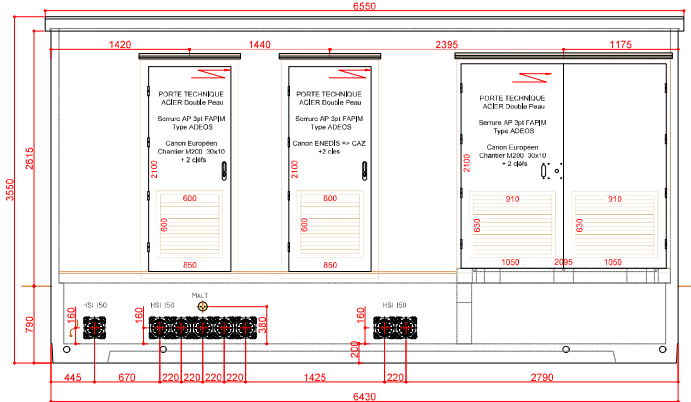

FAÇADE ARRIERE

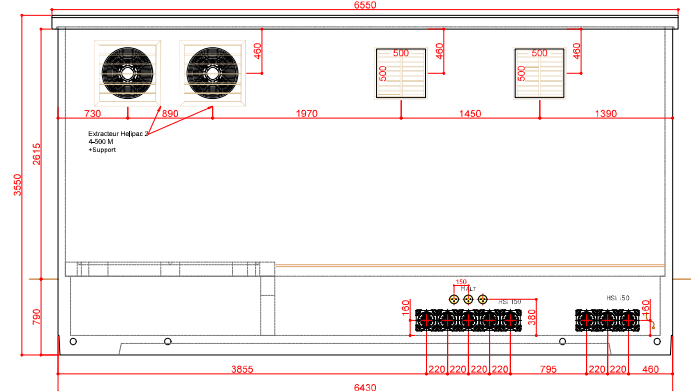

COUPE B-B

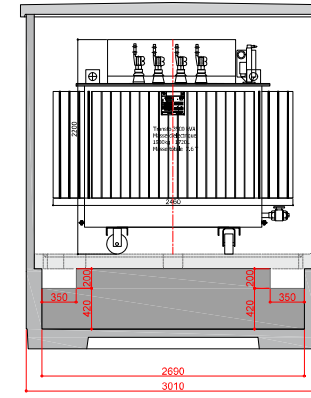

FAÇADE DROITE

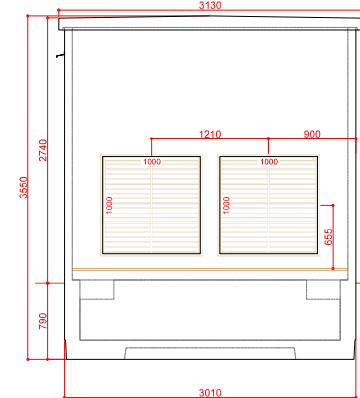

FAÇADE GAUCHE

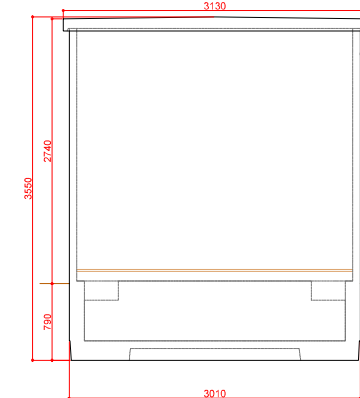

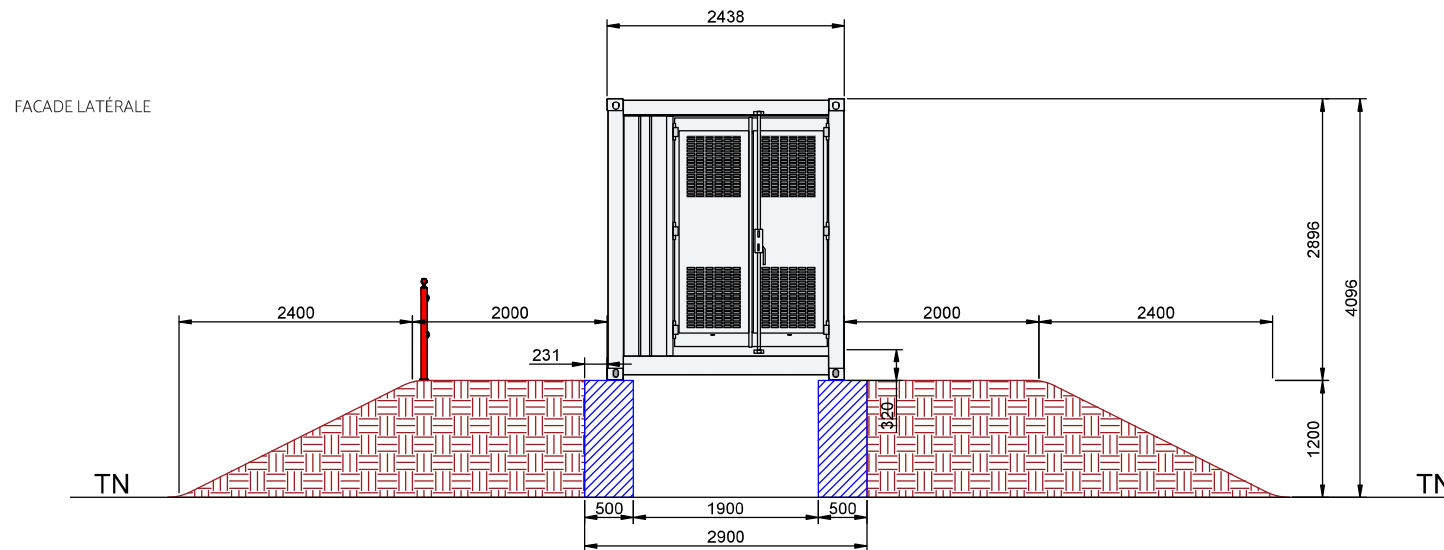
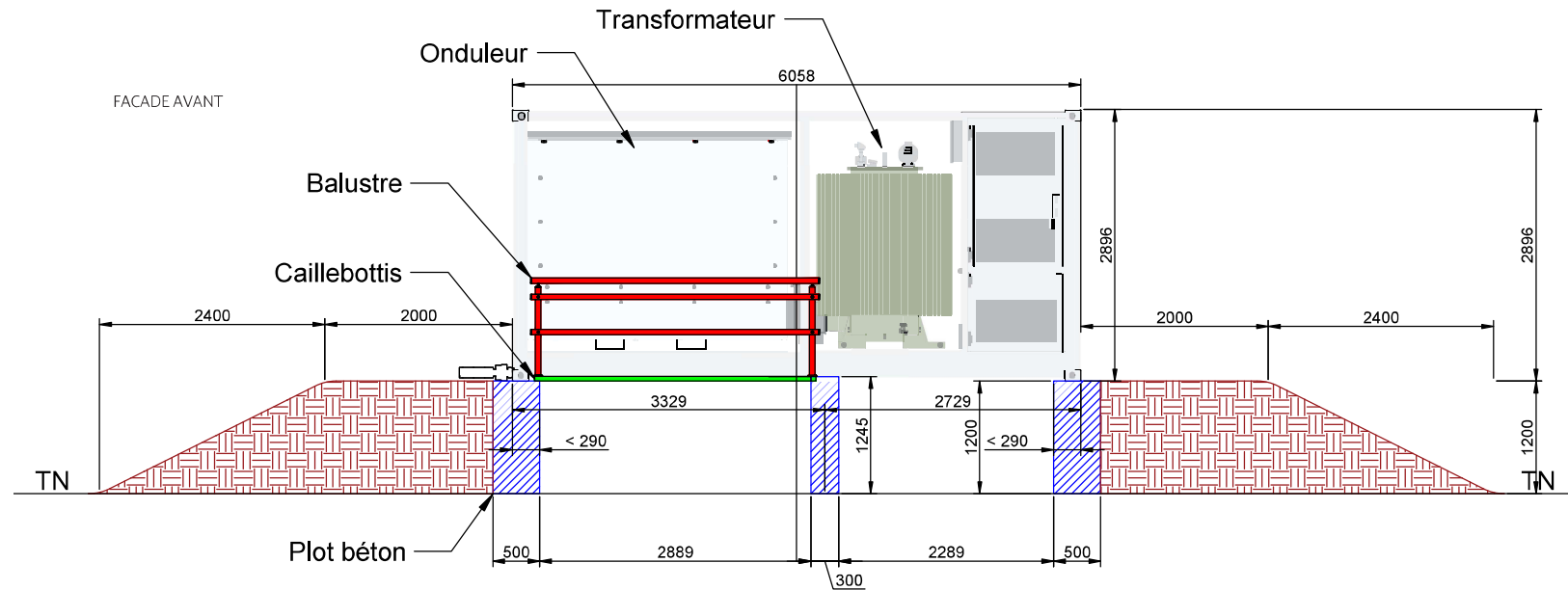

PC04 – Notice explicative *(pièce initiale)*

Le terrain est situé dans la commune d'Aghione. Il est accessible soit depuis la route départementale D 343 en empruntant la route de Samuleto suivi d'une piste (accès Est), soit par la route de la plaine d'Olmo puis par la route de Piquino (accès Ouest).

Le projet consiste en la réalisation d'une centrale photovoltaïque au sol d'une puissance d'environ 12 MWc.

L'installation est composée de :

- 20 709 modules photovoltaïques d'une superficie de 2,58 m², soit une superficie totale de modules de 53 430 m² ;
- Structures pour système de tracker supportant ces modules photovoltaïques ;
- 3 postes de 14,77 m² (L : 6,058 m, l : 2,438 m, h : 2,896 m) chacun abritant onduleurs et transformateurs ;
- 1 poste de livraison de 20,50 m² (L : 6,55 m, l : 3,13 m, h : 3,55 m) abritant les équipements de protection et de comptage ;
- 5 citernes de 60 m³ (L : 12 m, l : 4 m, h : 1,25 m) d'un rayon de 200 m de couverture ;
- Une clôture de 2 m de hauteur entourant et protégeant le site, pour un linéaire total de 1 855 m.

PC06 – Insertion paysagère *(pièce initiale)*



PC07 – Photographies du site dans son environnement proche *(pièce initiale)*



PC08 – Photographies du site dans son environnement lointain *(pièce initiale)*

