

Réalisation d'une usine de potabilisation par dessalement sur Grande Terre à Ironi Bé

Commune de Dombéni – Mayotte



Autorisation environnementale – PJ 1

Article R.181-13 du Code de l'Environnement

Maître d'Ouvrage : Les Eaux de
Mayotte (LEMA)



Mandataire du groupement :



Février 2025

Référence : Cyathea-N°2228-localisation-projet_Ind.D



02 62 53 39 07

24 rue de la Lorraine, 97400 Saint-Denis

cyathea@cyathea.fr

Suivi et visa du document

Émetteur :

Cyathea

24 rue de la Lorraine – 97400 Saint – Denis

Tél : 0262 53 39 07 – Fax : 0262 53 95 07

Courriel : cyathea@cyathea.fr



Projet :

Réalisation d'une usine de potabilisation par dessalement sur Grande Terre à Ironi Bé

Document :

Localisation du projet (PJ 1 du CERFA AEU)

Référence du document :

Cyathea-N°2228-localisation-projet_Ind.D

Date de remise :

Février 2025

Statut du document :

Historique du document :

Référence : Cyathea-N°2228-localisation-projet_Ind.D				
Suivi des versions				
Indice	Date	Commentaire	Auteur	Validation
A	Décembre 2023	Création et rédaction du document	Cheffe de projet P. LATCHOUMY	Directrice C. BERRA
B	Septembre 2024	Mise à jour liée aux offres des entreprises retenues pour la réalisation des travaux	Cheffe de projet P. LATCHOUMY	Directrice C. BERRA
C	Septembre 2024	Intégration remarques IGEDD et LEMA	Directrice C. BERRA	
D	Novembre 2024	Reprise du dossier suite à la modification de projet opérée par le groupement NEGRI pour répondre à la demande des institutions (Parc Naturel Marin, GEPOMAY, Conservatoire du littoral, etc.)	Cheffe de projet P. LATCHOUMY	Directrice C. BERRA

Propriétaire du document :

LEMA

N° SIRET du propriétaire :

2 0 0 0 9 3 4 6 6 0 0 0 1 5

Diffusion :

Steeves GUY (DGST de LEMA)

Photographie de couverture :

©ECO-MED – Septembre 2023 (première prospection de terrain)

1 – Préambule

Le présent dossier constitue la PJ n°1 de l'autorisation environnementale au titre de la loi sur l'eau du projet de « **Réalisation d'une usine de potabilisation pour le dessalement sur Grande Terre à Ironi Bé** », soit la localisation du projet.

2 – Localisation du projet

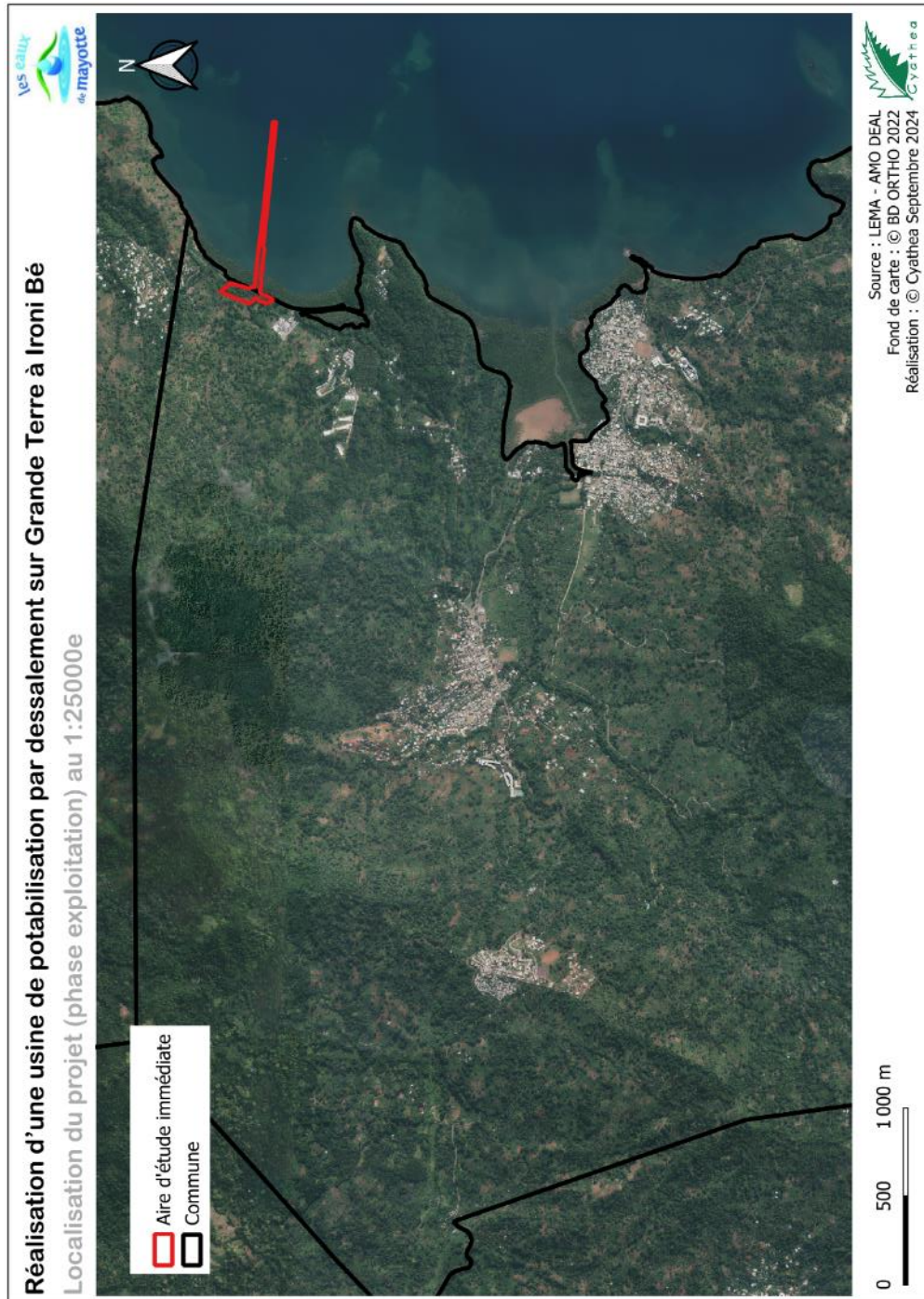

Le projet se situe sur la commune de Dembéni (centre-est de Mayotte), au niveau de la baie d'Ironi Bé.

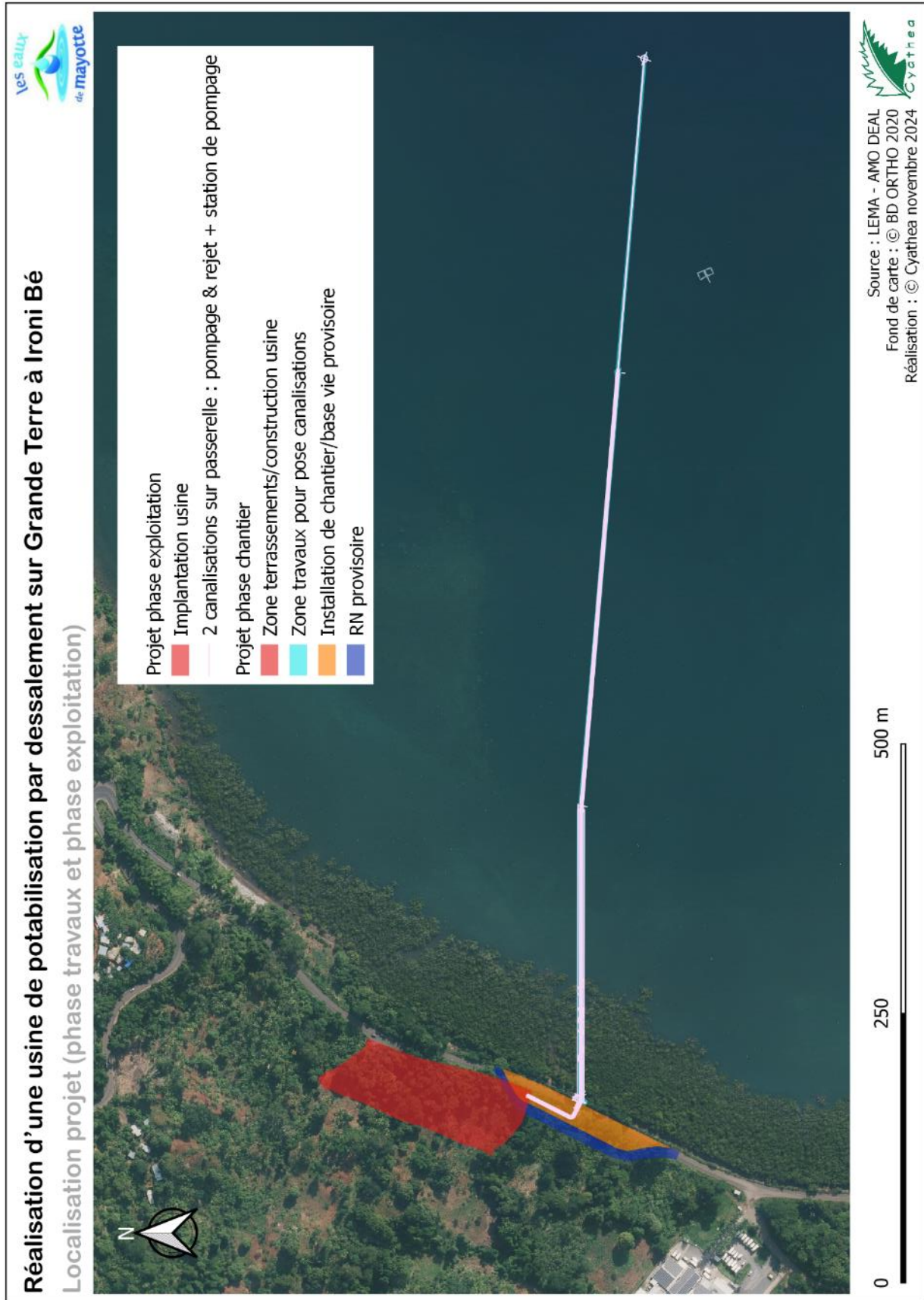

Le projet se situe sur la commune de Dembény à Mayotte (Grande Terre), dans le secteur de la baie d'Ironi Bé. Il s'implante sur la parcelle AP125. Le cours d'eau présent au sud de l'aire d'étude immédiate est classé dans le Domaine Public Fluvial. Ces éléments sont illustrés sur la carte ci-dessous :

