

1/250

03-LOGES

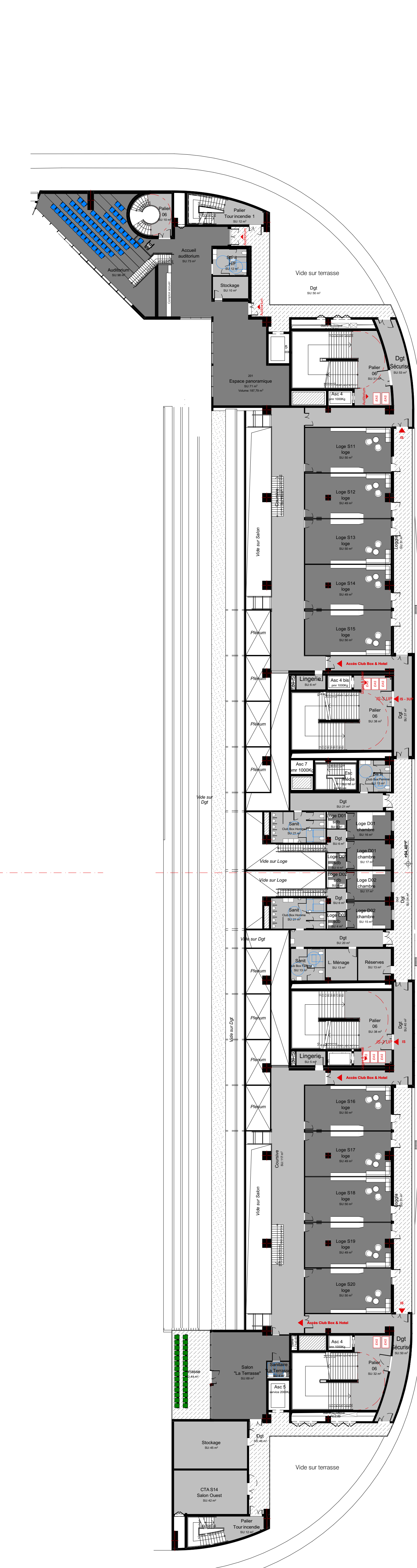

1/250

1:250

04-LOGES

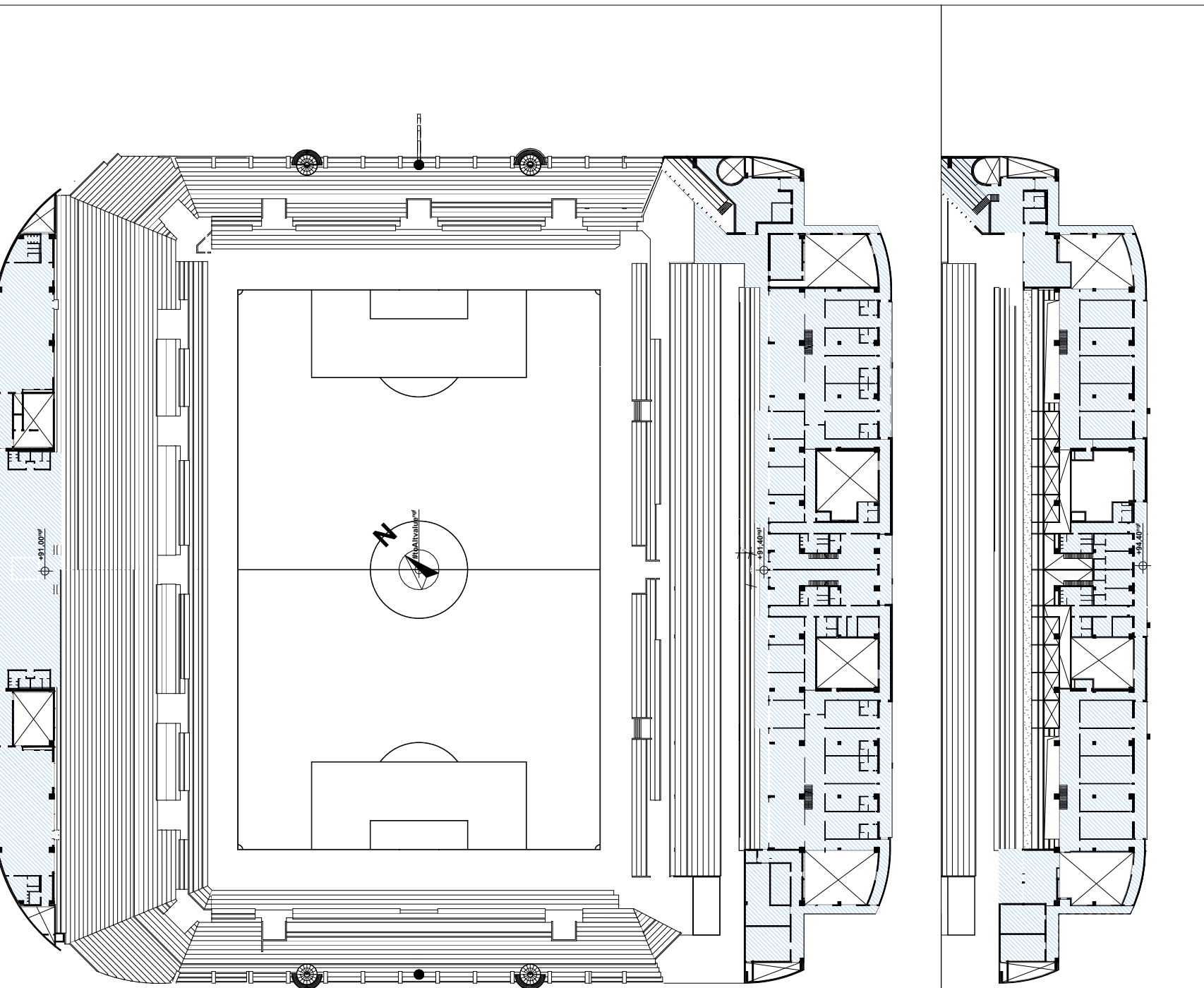

Zone concernée par le présent permis CERFA
 ■ AT-ERP ultérieure
 ■ PA/PC

DEPÔT DE PERMIS DE CONSTRUIRE

PROJET DE CONSTRUCTION DE L'ESPACE FROUTVEN

| | |
|--|-------------|
| DOSSIER DE DEPÔT DE PERMIS DE CONSTRUIRE | DPC |
| Adresse du site: Coataouan, 29490 Guipavas - BREST MÉTROPOLÉ | 1:250 |
| PLAN DE NIVEAU 03&4 - LOGES DUPLEX | AN.5 |

Projet de la BREST Métropole
 Agence d'Architecture Française 92 LA BRESTE SARL
 914, route de Porsperron - 29100 PLOUFRANCAIS
 Tel : 02 98 41 12 22

Benardesoy
 1 rue Michel POLO - Brest 29200
 Tel : 02 98 41 12 22

ALBYR
 11 rue d'Armenonville - Brest 29200
 Tel : 02 98 41 12 22

egis
 3 rue Louis BRIMALEC - Brest 29200
 Tel : 02 98 41 12 22

SOOTEC
 108, rue de l'Industrie - Brest 29200
 Tel : 02 98 41 12 22

CITA
 7, boulevard Charles de Gaulle - Brest 29200
 Tel : 02 98 41 12 22

ARCA
 108, rue de l'Industrie - Brest 29200
 Tel : 02 98 41 12 22

Signature Maître d'ouvrage
 Agence d'Architecture Française 92 LA BRESTE SARL
 Olivier LE SAINT
 914, route de Porsperron - 29100 PLOUFRANCAIS
 Tel : 02 98 41 12 22

Signature Maître d'œuvre
 Agence d'Architecture Française 92 LA BRESTE SARL
 Olivier LE SAINT
 914, route de Porsperron - 29100 PLOUFRANCAIS
 Tel : 02 98 41 12 22