



PROJET DE CRÉATION D'UNE INSTALLATION DE TRI, TRANSIT ET REGROUPEMENT DE DÉCHETS SUR LA COMMUNE D'ESTISSAC (10)

PJ n°11 - Plan de situation au 1/25 000^{ème}





PLANETE VERTE
INGENIERIE ENVIRONNEMENTALE

Agence Grand Est :
14 rue Narcisse Hautelin
10150 PONT-SAINTE-MARIE
Tél : 03 25 40 55 74
Courriel : contact.pvt@planete-verte.tech
Web : planete-verte.odoo.com



INTERVENANTS

Ont collaboré à cette étude, et plus particulièrement à l'intégration du projet dans son environnement :

| DOMAINE D'INTERVENTION | COORDONNÉES | PRINCIPAUX INTERVENANTS |
|---|---|--|
| <p>MAÎTRISE D'OUVRAGE</p> |  <p>ZAC de la Haie des Fourches 10 190 Estissac</p> <p>☎ : 03 25 40 41 63 ✉ : contact@massonfils.fr</p> | <p>Thomas MASSON <i>Gérant</i></p> |
| <p>ASSISTANCE À MAÎTRISE D'OUVRAGE</p> |  <p>2 Mail de l'Europe Bât. L'ePURE - Parc du Grand Troyes 10 300 Sainte-Savine</p> <p>☎ : 03 25 75 05 00 ✉ : boucherat.corentin@lcr.fr</p> | <p>Corentin BOUCHERAT <i>Développeur et Coresponsable d'agence</i></p> |
| <p>ÉTUDE D'IMPACT ÉTUDE DE DANGERS AUTORISATION ICPE</p> |  <p>14 rue Narcisse Hautelin 10 150 PONT-SAINTE-MARIE</p> <p>☎ : 03 25 40 55 74 ✉ : contact.pvt@planete-verte.tech</p> | <p>Clément DUQUESNOY <i>Responsable d'agence</i></p> <p>Florine LABAUNE <i>Chargée d'études</i></p> <p>Arthur BARIBEAU <i>Écologue</i></p> |

PLAN DE SITUATION AU 1/25000^{ÈME} SUR CARTE TOPOGRAPHIQUE

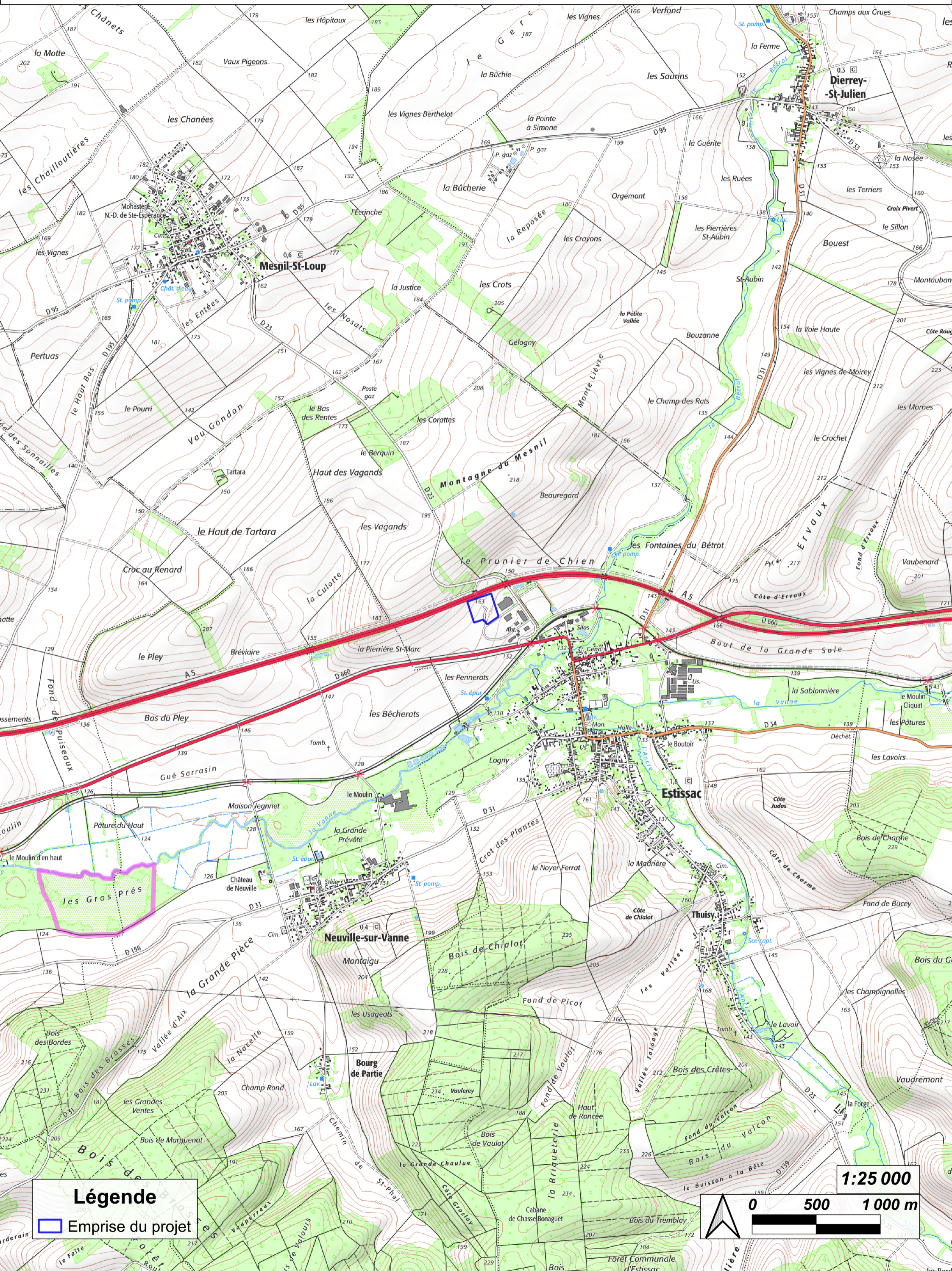

Légende
Emprise du projet

1:25 000
0 500 1 000 m

PLAN DE SITUATION AU 1/25000^{ÈME} SUR PHOTOGRAPHIE AÉRIENNE



Légende
□ Emprise du projet

1:25 000
0 500 1 000 m