

**INNOVATION : LE CEA DE GRENOBLE
OUVRE UNE NOUVELLE LIGNE PILOTE**

**MUSIQUE : L'ACCORDÉONISTE YOANNA
EN CONCERT À LA SOURCE**

www.affiches.fr

les affiches

DE GRENOBLE ET DU DAUPHINÉ

VENDREDI 28 MARS 2025 - N°5247 - 2.20 €

Immobilier :

la sortie de crise ?



L'AGENDA COMPLET DES SORTIES | TOUTES LES ANNONCES LÉGALES EN ISÈRE

D 92000 - 5247 - F: 2,20 €



GRENOBLE ALPES
MÉTROPOLE

10 ANS

DES AIDES
FINANCIÈRES
POUR VOTRE AUDIT
ET VOS TRAVAUX

RÉNOVER, ILS L'ONT FAIT,
POURQUOI PAS VOUS ?

AVEC **mur|mur**
FAITES DES ÉCONOMIES D'ÉNERGIE,
GAGNEZ EN CONFORT
VALORISEZ VOTRE BIEN !

DÉJÀ PLUS DE 20 000 APPARTEMENTS ET MAISONS RÉNOVÉS
Infos sur grenoblealpesmetropole.fr/murmur

mon
Avenir
ma Métropole



ENTOMOLOGIE



DYNAMO

MONTBONNOT



Votre nouvelle adresse business au coeur du Grésivaudan



04 76 15 21 21

ACTUALITÉS

- 6 En aparté : **Julian Belfils**, architecte
 11 7 jours en Isère : le récap de la semaine
 13 People

SOCIÉTÉ

- 14 Le CEA ouvre une nouvelle ligne pilote à ses partenaires

ÉCONOMIE

- 16 Coup d'accélérateur pour le Cerg
 19 Portrait d'entreprise : le catalogue de **France Alu Color**
 21 Carnet

MONTAGNE

- 23 Une course contre la montre pour préserver les glaciers

TERRITOIRES

- 25 Le tardif budget 2025 « de rigueur et de prudence » du Département
 29 Rencontre avec : **Franck Girard**, président de la communauté de communes du massif du Vercors

SPORT

- 31 Course à pied : le **Grenoble Vizille a toujours le vent en poupe**

GRAND FORMAT

- 32 L'immobilier en sortie de crise ?

LOISIRS

- 36 Balade : **Autour du monastère de Chalais, en Chartreuse**
 38 Actus loisirs

SPECTACLES

- 39 Musique : **Yoanna**
 41 La critique de Gilles Mathivet : **Lucile Boulanger**
 42 L'agenda des sorties
 49 Pour les enfants

EXPOS

- 50 Carte blanche textile à **Kaarina Kaikkonen**
 51 L'agenda des expos

CINÉMA

- 56 Lire *Lolita* à Téhéran

À TABLE !

- 57 Le 2002, à Vaulnaveys-le-Haut



32 GRAND FORMAT



6 EN APARTÉ

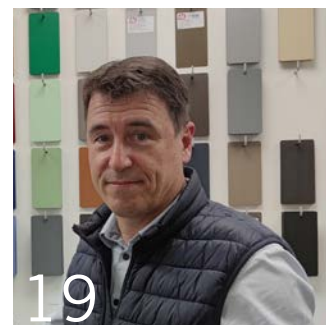

19 PORTRAIT D'ENTREPRISE

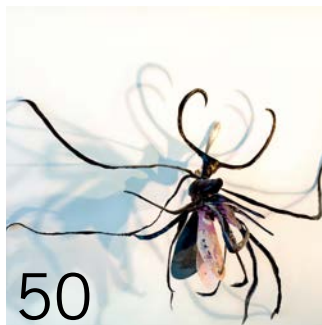

50 EXPOS



56 CINÉMA

Photo de couverture : © Erich Zann

DROIT & CHIFFRE

LES PAGES DES PROFESSIONNELS

- 60 Les pages du Barreau : indemnisation des trajets entre le domicile et le lieu de travail
 62 Indices
 63 Affiches pratiques

ANNONCES LÉGALES ET JUDICIAIRES

- 64 Parcelles boisées
 64 Ventes aux enchères publiques
 66 Audiences du tribunal de commerce
 70 Vie des sociétés
 87 Marchés publics et avis administratifs

Ma + grande qualité

Je suis enthousiaste et toujours partant.

Ma devise

« Apprendre, partager, tant qu'il y a de l'échange, il y a de l'espoir. »

(Grand Corps Malade)

Mon rêve d'enfant

Comme le disait Claude Dubois, j'aurais voulu être un artiste.

Mon + grand défaut

Je ne peux pas m'empêcher de raconter des anecdotes sur Grenoble et quand je me balade en ville, c'est compliqué parce que je m'arrête toutes les cinq minutes pour faire une remarque patrimoniale.

Le patrimoine nous concerne tous



Parallèlement à son métier d'architecte, Julian Belfils s'investit dans des associations patrimoniales. En cette année centenaire de l'Exposition internationale de la houille blanche à Grenoble, cet amoureux du patrimoine s'engage notamment pour la rénovation de la tour Perret, qui le fascine depuis son adolescence.

D'où vous vient cette passion pour le patrimoine ?

J.B. Cela remonte à mes 12-13 ans. Je viens de Crolles et à chaque fois que je rentrais dans Grenoble, je voyais la tour Perret, un élément phare indiquant une sorte d'entrée dans la ville. Elle m'a toujours intéressé, voire impressionné, de même que les trois tours de l'Île Verte, qui sont assez symboliques. J'ai commencé à me renseigner sur tel ou tel édifice, notamment la tour Perret. Et en apprenant son histoire, je me suis rendu compte que c'était plus intéressant que ce qu'il n'y paraissait. Au fur et à mesure de mes interrogations sur ce qui m'entourait, j'ai développé une connaissance et une affection pour la ville de Grenoble, son patrimoine, son architecture et son urbanisme, ce qui m'a amené à me diriger vers des études d'architecture.

Quel a ensuite été votre parcours professionnel ?

J.B. Une fois diplômé, j'ai voulu couper un peu avec l'architecture et j'ai travaillé dans l'évènementiel à la Ville de Meylan. Et au bout d'un an, on m'a proposé un poste de chargé d'opération. Je suis les projets architecturaux de réhabilitation de la commune, mais du point de vue de la maîtrise d'ouvrage. Il y a aussi des projets que je gère en maîtrise d'œuvre, pour lesquels je suis donc architecte. Je m'occupe aussi un peu de maintenance.

Pourquoi vous investissez-vous dans des associations patrimoniales ?

J.B. Je trouve qu'une passion est intéressante dès lors qu'on la partage. Et comme j'aime beaucoup apprendre, me renseigner et échanger, cela me paraissait évident de m'investir dans la mise en

valeur et la protection du patrimoine. C'est malheureusement un domaine qui est souvent oublié de la politique actuelle. Le patrimoine, ce ne sont pas seulement des églises ou des bâtiments du XVI^e siècle, mais il y a aussi un patrimoine commun qui existe, que l'on peut trouver dans les logements dans lesquels on habite, dans les lieux où l'on travaille... En étant l'un des plus jeunes bénévoles, cela permet aussi de rappeler que le patrimoine nous concerne tous. Bien restaurer ce patrimoine, c'est important pour les générations à venir.

Vous avez d'abord rejoint l'association Patrimoine et développement du grand Grenoble. Quel est votre rôle ?

J.B. Je suis membre actif du conseil d'administration. J'aide à la sensibilisation par des présentations ou des visites guidées que je peux réaliser. Nous venons de créer un journal sur les 100 ans de l'Exposition internationale de la houille blanche et du tourisme à Grenoble. Il retrace l'histoire de l'hydroélectricité,

BIO EXPRESS

1999 : naissance à Saint-Martin-d'Hères.

2022 : diplômé de l'École nationale supérieure d'architecture de Grenoble.

DEPUIS 2018 : mascotte des Brûleurs de Loups, l'équipe de hockey sur glace de Grenoble.

DEPUIS 2021 : membre de l'association Patrimoine et développement du grand Grenoble.

DEPUIS 2022 : délégué territorial de l'Isère à la Fondation du patrimoine.



Immobilier
du bonheur
votre bien avant tout

INDICE DE SATISFACTION CLIENTS
OPINION SYSTEM

95 %



ACHAT
VENTE
LOCATION

04.76.29.07.11

WWW.IMMOBILIERDUBONHEUR.COM

42 AV. DE GRUGLIASCO ECHIROLLES

« Nous avons déjà récolté plus de 132 000 euros pour la tour Perret. »

du développement du tourisme et de l'extension urbaine de Grenoble. L'objectif est de sensibiliser sur l'histoire du parc Paul Mistral qui, avant d'être un parc olympique, était un parc d'exposition qui a regroupé plus d'un million de visiteurs dans une ville d'environ 80 000 habitants à l'époque, et dont la tour Perret est l'un des derniers vestiges.

Vous êtes aussi délégué territorial de l'Isère à la Fondation du patrimoine.

Quelles sont vos missions ?
J.B. La Fondation du patrimoine accompagne les collectivités et les propriétaires privés dans l'obtention d'aides financières, par le mécénat ou par l'appel à souscription, pour la rénovation et la valorisation de leur patrimoine. Nous sommes une dizaine de délégués territoriaux en Isère. Je m'occupe du territoire métropolitain et du Grésivaudan, avec en plus une partie communication avec les institutions. Le rôle des délégués territoriaux est assez divers. Il faut se faire connaître auprès des élus et des institutions, aller les rencontrer et présenter la Fondation du patrimoine. Et ensuite, dès lors que nous sommes contactés pour réaliser une souscription, nous accompagnons les élus dans leur projet. Nous les conseillons sur ces questions de mécénat et de souscription et nous proposons des idées pour mettre en avant leurs projets. Certaines communes

sont très autonomes, avec des associations qui organisent des événements. Plus on en parle, mieux on arrive à sensibiliser et à mobiliser autour des projets.

L'un des projets dont vous vous occupez est justement la tour Perret...

J.B. Nous avons déjà récolté plus de 132 000 euros sur un objectif de 500 000 euros. Nous invitons les gens à participer à l'appel à souscription. La préservation et la rénovation de la tour Perret amènent à des travaux de recherche très importants pour le futur puisque c'est la première tour en béton armé au monde. Il y a un grand enjeu derrière, parce que dans les années 1960-1970, on a construit beaucoup de bâtiments dont la structure était réalisée en béton armé, notamment à Grenoble. Arriver à comprendre les techniques et les cultures constructives autour du béton, c'est permettre d'appréhender au mieux le vieillissement et la mise en valeur de ces édifices pour qu'ils perdurent le plus possible dans le temps. L'autre projet dont je m'occupe est la restauration de la toiture de l'église Saint-Jean, sur les grands boulevards à Grenoble. Au-delà du lieu culturel, c'est aussi un lieu culturel dans lequel de nombreux concerts sont proposés.

Comment faire pour intéresser les plus



SON OBJET FÉTICHE. « C'est la montre de mariage de mes parents, de marque française. Il y a un côté héritage et un côté savoir-faire. Comme j'ai un planning bien rempli, je suis toujours en train de regarder l'heure. Je m'arrête rarement ! »

jeunes à la préservation du patrimoine ?

J.B. À chaque fois que je fais visiter Grenoble, je donne beaucoup d'anecdotes sur la ville et j'essaie d'intéresser les gens pour les amener à comprendre ce qui nous entoure. Cela paraît être quelque chose de lambda, mais au final, cela a un certain impact sur notre manière de vivre et d'habiter. Préserver le patrimoine commun comme les habitations, c'est aussi permettre de faire perdurer une qualité de vie qui est présente en France parce qu'on a la chance d'avoir un beau patrimoine. J'essaie de sensibiliser aussi sur l'écologie et l'aspect social et sociétal du patrimoine. Mieux les bâtiments sont construits, plus ils durent longtemps. C'est ce que nous allons laisser aux générations d'après. C'est primordial de le valoriser et de le rappeler. ●

PROPOS RECUEILLIS
 PAR CAROLINE FALQUE-VERT

MES BONNES ADRESSES

POUR MANGER : « Le Coq Hardi, avec des serveurs en or, qui vous accueillent le cœur sur la main. C'est de la cuisine française et grenobloise, toujours de bonne qualité, avec un délicieux gratin dauphinois. J'adore les desserts, surtout le café gourmand. »
 19, rue de Belgrade, à Grenoble.
 04 76 43 80 22.

POUR LE SHOPPING : « Angelo Friperie, qui vient d'ouvrir. C'est un lieu assez sympa, dans l'air du temps. »
 40, rue Saint-Laurent, à Grenoble. 06 28 21 30 62.

POUR SE BALADER : « L'ensemble du centre-ville de Grenoble est à explorer, et pas seulement la place Grenette : le garage hélicoïdal, le couvent Sainte-Cécile, le quartier de l'Alma avec le jardin derrière la cathédrale Notre-Dame, les trois tours de l'Île Verte... »

JOURNÉES PORTES OUVERTES !

Les vendredi 4, samedi 5 et dimanche 6 avril 2025 / 8h-19h

Tondeuse
Tronçonneuse
Taille haies
Broyeur
Souffleur
Débroussaileuse
Motobineuse
Remorque
Fraise à neige
Fendeuse
Nettoyeur haute pression
Matériels à batterie
Robot
Consommables.....



TONDEUSE À BATTERIE
À partir de 329 € TTC
(Avec batterie et chargeur)

STIHL



TONDEUSE AUTOPORTÉE

STIHL



STIHL ROBOTS DE TONTE
(Devis et déplacement gratuit)

VENEZ DÉCOUVRIR TOUTES NOS OFFRES DURANT CES 3 JOURS

TOMBOLA !

À gagner en magasin...

**TONDEUSE
TAILLES-HAIES
TRONÇONNEUSE**



de nombreux autres lots...

OFFRE PRIVILÈGE TONTE

LA 2^e BATTERIE AK SYSTEM REMBOURSÉE*

Pour tout achat d'un pack machine (machine + batterie + chargeur) tondeuse à batterie RMA de la gamme AK SYSTEM + une batterie AK supplémentaire

RÉFÉRENCES ÉLÉGIbles À CETTE OFFRE DE REMBOURSEMENT

RMA 235.0	RMA 248.3 T	RMA 443.3
RMA 235.1	RMA 253.3 T	RMA 443.3 V
RMA 239.1 C	RMA 239.0	RMA 448.3 V
RMA 248.0	RMA 239.0 C	

Le remboursement est valable pour la moins chère des deux batteries. Le montant du remboursement varie en fonction du modèle de batterie AK SYSTEM acheté ; ce montant est établi sur la base du prix public recommandé par STIHL.

OFFRE PRIVILÈGE IMOV®

250€*
REMBOURSÉS*

Pour tout achat d'un robot tondeuse iMOW*5, iMOW*5 EVO, iMOW*6, iMOW*6 EVO, iMOW*7, iMOW*7 EVO



OFFRE GAMME AK REMBOURSEMENT

DE **30€*** OU **50€***
MACHINE AK NUE PACK AK

Pour tout achat d'une machine nue (produit seul) ou d'un pack (produit + batterie + chargeur) de la gamme AK SYSTEM (hors tondeuse à batterie)

RÉFÉRENCES ÉLÉGIbles À CETTE OFFRE DE REMBOURSEMENT

BGA 50.0	FSA 70.0 R	HSA 60.0	MSA 70.0 C-B
BGA 57	FSA 80.0	HSA 60.1	MSA 80.0 C-B
BGA 60	FSA 80.0 R	HTA 50.0	REA 60.0 PLUS
FSA 50.0	HLA 56	KMA 80.0 R	RLA 240
FSA 57	HSA 50.0	MSA 120 C-B	RLA 240.0
FSA 60 R	HSA 50.1	MSA 140 C-B	SEA 60.0 L
FSA 60.0 R	HSA 56	MSA 60.0 C-B	SHA 56

TOMBOLA

INSCRIPTION GRATUITE

Tirage le dimanche 6 avril à 17 h

Nom

Prénom

Adresse

Tél.

Mail



Agrima
CHATAIN
Entreprise Familiale Depuis 1960

AGRIMA CHATAIN Saint-Nazaire-Les-Eymes • **04 76 52 09 88**
agrima-chatain@orange.fr • chatain-motoculture-grenoble.com



L'IMAGE VENDREDI 21

REBOISEMENT À SEMONS

À l'occasion de la Journée internationale des forêts, et dans le cadre du dispositif 1 arbre, 1 habitant lancé en 2020 par le Département, une quinzaine de chênes zéens ont été plantés dans la forêt communale de Semons, à Porte-des-Bonnevaux. Depuis 2020, elle subit les attaques de scolytes, entraînant des coupes sanitaires sur 16,4 % de sa superficie.



© Mathieu Karabagji

C'EST DIT MARDI 25



« Le tribunal administratif de Grenoble vient de reconnaître la responsabilité de l'État dans la crise de l'hébergement d'urgence et le condamne à indemniser notre ville. »

ÉRIC PIOLLE,
MAIRE DE GRENOBLE.

Ce jugement est une première en France, qui fait suite à l'action collective que la Ville de Grenoble avait engagée avec Lyon, Strasbourg, Rennes et Bordeaux.

IL A FAIT LE BUZZ

LE BOURG-D'OISANS

Après *Les cinq diables*, *Le grand bain* ou encore *Les rivières pourpres* (entre autres), la commune du Bourg-d'Oisans a de nouveau servi de décor pour le grand écran. Cette fois-ci, c'est la réalisatrice et metteuse en scène Rachel Lang qui s'en sert pour son dernier thriller d'espionnage, *Mata*, avec, notamment, Mélanie Laurent, Joséphine Japy et Hakim Jemili.

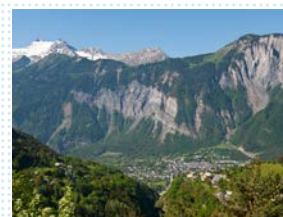

© Cite des Médias

7 INFOS À RETENIR

Déplacement de François Hollande en Isère

JEUDI 20 MARS L'ancien président de la République, François Hollande, se rend sur la plateforme chimique de Vencorex, au Pont-de-Claix, puis donne une conférence ayant pour thème « La France et l'Europe dans le désordre international », à l'IEP de Grenoble.

Campagne de Laurent Wauquiez en Isère

VENDREDI 21 MARS Dans le cadre de sa campagne pour la présidence du parti Les Républicains, l'ex-président de la Région Aura, Laurent Wauquiez, organise une réunion publique à Saint-Étienne-de-Saint-Geoirs.

Barrages contre le racisme et le fascisme

SAMEDI 22 MARS À l'occasion de la Journée internationale de lutte contre le racisme et le fascisme, plusieurs manifestations se tiennent en Isère. À Vienne, à Pont-de-Chéry, mais surtout à Grenoble, où 2 150 manifestants (selon la police) sont au rendez-vous.

Clap de fin de la 2^e édition de l'Ultravirage

DIMANCHE 23 MARS Depuis vendredi, l'Ultravirage festival, organisé par le collectif grenoblois The Dare Night, fait à nouveau trembler le virage ouest du stade des Alpes avec la crème de la crème de la scène électro.

L'UGA toujours 1^{re} au classement INPI

LUNDI 24 MARS Cela fait deux ans que l'Université Grenoble Alpes est la 1^{re} au classement de l'INPI 2024. Elle est également la 1^{re} université européenne en innovation, dans le dernier classement établi par l'Office européen des brevets. Avec 53 brevets déposés en 2024, elle devient la 5^e institution française de recherche publique qui investit le plus dans l'innovation.

Alpexpo accueille le congrès de la FNSEA

MARDI 25 MARS Jusqu'au 27 mars, le congrès de la Fédération nationale des syndicats d'exploitants agricoles, organisé par la branche départementale de l'Isère, se tient à Alpexpo, à Grenoble. Plus d'un millier de congressistes, agriculteurs, experts et représentants institutionnels, sont réunis afin de débattre des grands enjeux de l'agriculture de demain.

Fermeture totale de l'A480 durant la nuit

MERCREDI 26 MARS Dans le cadre du réaménagement de l'échangeur du Rondeau, et après la pose d'une première partie de l'ouvrage en janvier dernier, une nouvelle section d'une trentaine de mètres et de près de 70 tonnes est installée durant la nuit, entraînant une fermeture complète de l'A480. Dédiée aux mobilités douces, elle reliera la passerelle et les berges du Drac au secteur Rondeau.

ÊTRE ASSIDU
DANS SES TÂCHES



COUTOT  ROEHRIG
RECHERCHE D'HERITIERS
GENEALOGIE
1894

5, rue Palanka - 38000 GRENOBLE - Tél : 04 76 43 48 86
grenoble@coutot-roehrig.com

www.coutot-roehrig.com

Généalogistes
de France



DR



DR



DR



© Mathieu Karabahi



© Cie des Médias

LÉGION D'HONNEUR DE LADISLAS HORVATH

1 Le 8 mars dernier, Ladislav Horvath, 99 ans, ancien résistant, ancien militaire, ancien élu local et doyen de la commune de Bresson, a reçu sa médaille de chevalier dans l'ordre de la Légion d'honneur, en présence notamment de sa famille, de ses proches et d'Audrey Guyomard, maire de Bresson.

PARTENARIAT ENTRE LA CCI NORD-ISÈRE ET L'AGEDEN

2 Le 10 mars dernier, au restaurant Chez Mémé à Villefontaine, la CCI Nord-Isère et l'Ageden ont procédé à la signature d'une convention de partenariat en faveur de la transition énergétique, en présence notamment d'Evelyne Collet, présidente de l'Ageden et Christophe Carron, président de la CCI Nord-Isère.

INAUGURATION DE L'AGENCE CERA DE SAINT-MARCELLIN

3 Le 12 mars dernier, la Caisse d'épargne Rhône-Alpes (Cera) a inauguré l'agence rénovée de Saint-Marcellin, en présence notamment de Nicolas Balerna, membre du directoire de la Cera en charge de la banque de détail et de Raphaël Mocellin, maire de Saint-Marcellin.

INAUGURATION DE LA CASERNE DE VINAY

4 Le 18 mars dernier, le bâtiment mutualisé du centre d'entretien routier du Département de l'Isère et la caserne des sapeurs-pompiers de

Vinay ont été inaugurés, en présence notamment de Jérôme Petitpoisson, contrôleur général du Sdis de l'Isère, Afif Lazrak, directeur de cabinet de la préfète de l'Isère, Fabrice Cadici, commandant de la caserne de Vinay, Jean-Pierre Barbier, président du Département de l'Isère, Anne Gérin, présidente du Sdis de l'Isère, et Philippe Rosaire, maire de Vinay, Frédéric de Azevedo, président de Saint-Marcellin Vercors Isère Communauté et Imen De Smedt, conseillère départementale.

PORTES OUVERTES DES AFFICHES / CIE DES MÉDIAS

5 Le 18 mars dernier, *Les Affiches / Cie des Médias* organisait une journée portes ouvertes pour présenter ses activités à ses clients et ses partenaires, en présence d'Adrienne Pervès, maire de Coublevie, Clémentine De Verclos (Cabinet JDA), Steve Daniele (Mémo Club), Françoise Robert (Cabinet Robert), Julie Jannone (chambre d'agriculture Isère) Caroline Veis (MG AJCE), Diego Chassande Mottin (Cabinet Perroud Avocat), Élodie Graciot (Cabinet Perroud Avocat), Julie Verley (Cabinet Avocats AJEF), Anthony Moine (Cabinet Sermorens), Guillaume Jouet (AJ UP), Isabelle Cestonaro (Cabinet Sermorens), Philippe Guglieri (Compagnie des experts judiciaires de Grenoble), Bastien Guingal (Cabinet Avocats AJEF), Jean-Yves Batailly (mairie de Coublevie), Christel Reynaud (Cabinet Robert) et Guillaume Reynaud (Cabinet JDA).



© Jérôme Fouillet

ZOOM SUR

MARIE-NOËLLE BATTISTEL, COPRÉSIDENTE DU GROUPE MONTAGNE À L'ASSEMBLÉE

Le 29 janvier dernier, la députée de la troisième circonscription de l'Isère, Marie-Noëlle Battistel (PS), a été nommée coprésidente du groupe d'études Montagne à l'Assemblée nationale. Une mission qu'elle partagera avec le député de Haute-Savoie, Xavier Roseren (Horizons), réélu pour un troisième mandat consécutif à ce poste. « *La montagne dans toute sa diversité peine*

toujours à faire entendre ses spécificités dans les différents débats au Parlement. Les enjeux et les défis de la montagne sont nombreux et nous nous y impliquerons avec force et conviction », commente la parlementaire iséroise. Les députés du groupe veillent notamment au développement économique en montagne et au soutien spécifique des agriculteurs de montagne.



© Equans

Une nouvelle salle blanche de 2 000 m² sera opérationnelle fin 2025 sur le site du centre CEA de Grenoble.

Le CEA ouvre une nouvelle ligne pilote à ses partenaires

Avec 830 millions d'euros d'investissement, le projet Fames doit permettre de créer de nouvelles générations de semi-conducteurs plus économes en énergie et plus performants.

Coordonné par le CEA, le projet Fames fait partie des cinq lignes pilotes soutenues dans le cadre du Chips Act, qui vise à renforcer la souveraineté européenne dans le domaine des semi-conducteurs et de la microélectronique. « *Ce projet a démarré en décembre 2023. Il comprend trois grands volets, détaille Dominique Noguét, coordinateur de la ligne pilote Fames. Le premier est l'installation de la ligne pilote, qui consiste à ache-*

ter des équipements de microélectronique pour enrichir notre parc, notamment au niveau du CEA-Leti. Le deuxième est un volet de recherche et développement sur des briques technologiques, c'est-à-dire des composants élémentaires qui peuvent être utilisés pour fabriquer des systèmes. Et le troisième volet est l'ouverture de cette ligne pilote à des partenaires extérieurs, qui peuvent être des industriels, des start-up ou des centres de design. Ils pourront accéder à un certain

nombre de technologies issues de cette ligne pilote pour les intégrer dans des prototypes ou des futurs produits. »

Appel à projets

Le CEA a ainsi lancé un premier appel à projets le 18 mars dernier. « *Au fur et à mesure que le projet Fames, qui va durer jusqu'à la fin 2028, évoluera, il y aura de nouveaux appels à projets du même type avec soit des nouvelles technologies, soit des technologies qui viendront*

enrichir celles que nous avons déjà mises à disposition », précise Dominique Noguét. Installée principalement sur le site du CEA de Grenoble, cette nouvelle ligne pilote représente un investissement de 830 millions d'euros, cofinancé par la Commission européenne et les États membres, dont l'État français à travers France 2030. Une nouvelle salle blanche de 2 000 m² est notamment en cours de construction et devrait être livrée fin 2025. « *Trois autres partenaires, situés en Finlande, en Irlande et en Autriche, font aussi partie de la ligne pilote. En fonction des demandes qui nous seront faites, nous allons orienter les utilisateurs plutôt vers un site ou vers un autre* », indique Dominique Noguét.

Acteurs locaux et européens

Dédiée à la maturation de cinq technologies clés de la microélectronique favorisant l'émergence de puces plus performantes, plus économes en énergie et plus durables, la ligne pilote Fames peut intéresser les acteurs du bassin grenoblois, avec lesquels le CEA travaille en lien étroit, mais aussi les partenaires nationaux et européens. Plusieurs secteurs industriels pourront en bénéficier, en particulier l'automobile, les réseaux télécom, l'intelligence artificielle et l'industrie 5.0. ●

CAROLINE FALQUE-VERT

Isère collégiens gardera son budget

Le 24 mars dernier, le conservatoire L'Unisson, à Saint-Égrève, a accueilli toute une délégation venue assister à la répétition hebdomadaire de chant des 50 élèves du collège Chartreuse, à Saint-Martin-le-Vinoux, issus du programme classe chantante. Cette visite s'est déroulée dans le cadre de l'inauguration de la saison 2025-2026 du dispositif départemental Isère collégiens (ex-Pass isérois du collégien citoyen), dont le programme classe chantante fait partie. Initié à la rentrée 2023, et porté par la professeure de musique Julie Hyvert, ce programme embarque aujourd'hui 50 élèves issus des classes de 6^e et 5^e du collège Chartreuse. Chaque semaine, ces élèves ont au moins 3 h de chant, inscrites

dans leur emploi du temps. Pour mener à bien l'élaboration de la comédie musicale prévue pour cet été, leurs cours de sport, d'arts plastiques et même de français sont également en lien avec ce programme. Les collégiens apprennent donc la danse, mais aussi à confectionner des décors et même à écrire des chansons, grâce notamment à plusieurs artistes qui interviennent dans leur classe tout au long de l'année. Initialement prévu pour les élèves de 6^e, puis ceux de 5^e, ce programme sera également ouvert aux 4^{es} qui le souhaitent, dès la rentrée prochaine.

1,8 million d'euros par an

Initié en 2016, le dispositif Isère collégiens accompagne aujourd'hui près de 700 pro-



© Cie des Médias

Les élèves du programme classe chantante du collège Chartreuse ont présenté trois chansons lors de l'inauguration de la nouvelle saison d'Isère collégiens.

grammes et actions éducatives, portés par les enseignants ou proposés par le Département, qui renouvelle chaque année un guide d'une quarantaine de projets, comme, entre autres, des séjours à la neige, la visite d'un espace naturel sensible ou d'un musée, des ateliers contre le gaspillage alimentaire, mais aussi de prévention face aux

dangers du numérique. « Cette année, et malgré les contraintes budgétaires dues à la conjoncture nationale, nous avons décidé de conserver le budget alloué à ce dispositif, qui s'élève à 1,8 million d'euros par an », assure Jean-Pierre Barbier, qui salue également l'interdisciplinarité de ces programmes, constituant « une véritable école de la vie ». ●



#ARTISANDEMAVIE

CMA
Chambre
de **Métiers**
et de **Artisanat**
AUVERGNE-RHÔNE-ALPES

JE VEUX CRÉER MA BOÎTE

Vous voulez voler de vos propres ailes et devenir artisan de votre vie ? La **Chambre de Métiers et de l'Artisanat** vous accompagne pour la création de votre activité : micro-entreprise, entreprise individuelle ou société... Bénéficiez de conseils et de formations dédiés.

Contactez-nous au
30 06* ou sur
cma-auvergnerrhonealpes.fr

* appel gratuit

10%

➔ Le 13 mars dernier, la **Compagnie des Alpes**, leader français des domaines skiables et des parcs de loisirs (dont Walibi Rhône-Alpes en Isère) a annoncé un chiffre d'affaires d'1,2 milliard d'euros pour 92 millions d'euros de résultat net. Le groupe augmentera ses dividendes de 10 % en 2025.

70

➔ Les 70 salariés de la société iséroise **Envisol**, fondée en 2009 par Gaël Plassart, Anne-Gaëlle Dazzi et Aurélie Malvoisin, spécialiste de l'ingénierie des sites et sols pollués, intègre le giron du groupe Géotec (Côte-d'Or), qui comptabilise un millier de collaborateurs et qui a réalisé 120 millions d'euros de chiffre d'affaires en 2024.

Coup d'accélérateur pour le Cerg

Créé en 1962 au Pont-de-Claix, le Cerg, ce centre d'études et d'essais spécialisé en mécanique des fluides, a amorcé une belle transition pour pérenniser son activité, avec un nouvel actionnariat et un bâtiment neuf dédié au nucléaire civil.

➤ Depuis le 31 janvier dernier, une nouvelle page s'écrit pour le Centre d'études et de recherche de Grenoble (Cerg), avec la reprise de la société par un collectif de huit salariés, parmi lesquels Jordan Lasserre, associé majoritaire à 51 %, nommé directeur général. « L'ancien directeur général Luc Cauquil, associé à 24,5 %, continue de nous accompagner, précise Jordan

Lasserre. L'objectif est d'assurer la pérennité de l'entreprise, en veillant à son indépendance et en cultivant sa réactivité pour développer de nouveaux marchés. » Fort d'une trentaine de collaborateurs à l'expertise et au savoir-faire technique reconnus, le Cerg travaille en effet à 80 % dans le domaine des énergies (notamment le nucléaire civil et militaire), mais aussi pour l'aéronautique ou encore



Le bâtiment neuf du Cerg attend une dizaine de pompes de lubrification des paliers de turbines Arabelle, qui équipent les centrales nucléaires EPR et EPR2, afin de procéder à des tests approfondis jusqu'à fin 2026.



Jordan Lasserre est le directeur général du Cerg depuis décembre.

l'hydroélectricité, son métier historique. Rattaché à Alstom, le Cerg a en effet travaillé sur des projets industriels majeurs : sous-marins nucléaires, propulsion de navires, TGV, pompes et stations de pompes. En 2007, le Cerg était devenu une société indépendante et avait développé ses plateformes d'essais, notamment pour la sûreté nucléaire. « Nos clients sont des exploitants ou des équipementiers, pour lesquels nous concevons des bancs d'essai sur lesquels nous testons des prototypes afin de les améliorer ou encore des pièces techniques pour caractériser leurs performances et garantir la sécurité de leur exploitation », rappelle Jordan Lasserre, ingénieur de formation.

Un nouveau bâtiment de pointe

Sur son site historique basé au Pont-de-Claix, réunissant plus d'une centaine de moyens d'es-

sai sur 4 000 m², le Cerg assure pour ses clients une prestation de service sur mesure, depuis l'analyse du besoin, la conception et la conduite de l'essai jusqu'à l'interprétation des résultats et leur restitution. Entre 60 à 80 affaires sont traitées chaque année. L'an dernier, le Cerg a investi 1 million d'euros pour construire un nouveau bâtiment, « véritable outil de pointe », qui sera dédié au marché du nucléaire civil, dont les premiers essais devraient commencer au premier semestre, pour des pompes de lubrification des paliers de turbines Arabelle, pour le compte d'EDF. Avec un chiffre d'affaires qui s'élève à 4,9 millions d'euros, le Cerg mise sur ce nouveau contrat pour continuer à se développer et écrire son avenir, en s'appuyant sur les compétences scientifiques et techniques de ses équipes. ●

CAROLINE FOUCHÉ

Pour Pâques, Sandrine Chappaz s'offre une nouvelle boutique

« Accueillante », « raffinée », « lumineuse »... Sandrine Chappaz ne manque pas de qualificatifs pour décrire sa nouvelle boutique, ouverte depuis le 21 mars. « L'opportunité s'est présentée à nous du fait que le pâtissier-chocolatier qui était établi sur Saint-Laurent-du-Pont vendait son affaire, explique la chocolatière. Nous-mêmes n'ayant pas de boutique avec pignon sur rue jusqu'alors, nous nous sommes positionnés pour racheter son fonds de commerce. » Deux mois et demi de travaux auront été nécessaires pour adapter la boutique de 60 m². « Depuis 1875, il y a toujours eu des pâtisseries installés dans ce bâtiment,

poursuit la commerçante. Nous continuons dans le chocolat et ce savoir-faire. »

Une vie de commerçants...

Plus besoin d'utiliser un GPS pour dénicher le point de vente, jusqu'à présent situé dans le laboratoire attenant à la maison de Sandrine Chappaz. Désormais, il suffit de se rendre au cœur de Saint-Laurent-du-Pont, place Aristide-Briand. Une vitrine « bien décorée » permet d'attirer l'œil des habitués, comme des gens de passage. « Cette vie de commerçants est nouvelle pour nous, s'enthousiasme la chocolatière, qui travaille avec une équipe de onze personnes, parmi lesquelles



Sandrine Chappaz, devant sa nouvelle boutique.

son mari. Nous avons aussi un nouveau type de clientèle. »

... et de nouveaux produits

Si le laboratoire d'origine perdure, un second espace a été créé à l'arrière de la boutique pour la confection de nouveaux produits. Parmi eux, on trouve des glaces et des sorbets, des gâteaux de voyage, ainsi que des biscuits. Sans oublier la collection de Pâques, qui se

décline sous forme de poissons, de fritures ou d'œufs dotés d'une coque garnie au praliné. À l'étage, une salle permet d'accueillir des groupes, lors de visites commentées avec dégustations. « À moyen-long terme », Sandrine Chappaz envisage de réunir le laboratoire principal et la boutique dans la zone artisanale de Saint-Laurent-du-Pont. Mais c'est une autre histoire... ●

France Bleu Isère
change de nom et devient

ici Isère

Le média qui vit
comme nous, ici.



Vos agents, notre savoir-faire

Experts de la protection sociale des agents territoriaux depuis 1936, nous restons fidèles à nos valeurs de solidarité et proximité.

À VOS CÔTÉS
POUR VOUS ACCOMPAGNER DANS LA RÉFORME
DE LA PROTECTION SOCIALE COMPLÉMENTAIRE
DE LA FONCTION PUBLIQUE TERRITORIALE

SANTÉ - PRÉVOYANCE - PRÉVENTION

www.fraternelledesterritoriaux.fr
contact@fraternelle.fr
04 76 63 35 10



Groupe
Entis

la mutuelle
prévoyance

Le catalogue de France Alu Color

Implantée à Marcilloles, dans la Bièvre, l'usine colore les profilés d'aluminium qui équiperont le secteur du bâtiment. La société revendique une grande agilité lui permettant d'adapter sa fabrication aux besoins de ses clients.

« On dit ici que l'on est faiseur de couleur. Nous transformons un aluminium brut en aluminium peint », résume Jérôme Vilon, directeur de production arrivé en 2018. France Alu Color est spécialisée dans le thermolaquage sur aluminium. Elle reçoit des profilés bruts qu'elle peint à la demande de ses clients, et qui seront ensuite usinés et assemblés en fournitures pour le bâtiment : pergolas, baies coulissantes, fenêtres, portails... « L'idée première de la couleur est effectivement le côté esthétique, mais il faut évidemment garantir des performances, détaille le directeur de l'usine. La performance n° 1 est l'adhérence. Il faut éviter que la peinture ne se décolle avec la corrosion par exemple, pour qu'elle dure dans le temps. »

L'arrivée de la peinture poudre

L'entreprise, créée en 1989, est l'une des premières à se lancer. À l'époque, les fondateurs obtiennent le soutien de la mairie de Marcilloles pour s'implanter et démarrent avec une poignée d'employés. « L'innovation de Bernard Simian [fondateur de France Alu Color, avec sa femme] est de se lancer dans le thermolaquage, l'application de peinture cuite au four sur de l'aluminium. Il construit une première ligne verticale, où les pièces suspendues sont peintes dans la longueur, pour produire de grandes séries. » Une deuxième ligne de peinture, horizontale cette fois, puis une troisième, intégreront l'usine pour augmenter les capacités industrielles. Au début des années 1990, l'apparition de la peinture en poudre développe



Jérôme Vilon, directeur de la production chez France Alu Color.

le marché. « Au départ, c'était assez confidentiel, mais la poudre a permis de développer une multitude de couleurs différentes. D'autant qu'elle n'utilise pas de solvants, ce qui est beaucoup plus respectueux pour l'environnement », ajoute Jérôme Vilon. Si la tendance actuelle est majoritairement tournée vers un revêtement gris à l'aspect rugueux, « ce qui arrange les industriels, car les défauts sont moins visibles », le catalogue de France Alu Color propose plus de 550 teintes différentes à ses clients.

Gérer le flux des commandes

Deux équipes postées se relayent dans l'atelier, où les profilés de plus de 6 mètres de haut défilent, pour être recouverts grâce à un processus d'anodisation et séchés dans des fours à 100 et 200 °C. Les commandes sont rapidement intégrées au flux de fabrication, où la logistique tient une place importante. « La force de France Alu Color, c'est son agilité et ses services. Comme un artisan, nous sommes capables de réaliser une commande en cinq jours, quarante-huit heures même pour une commande express », lance le chef de production. Un troisième bâtiment a d'ailleurs été récemment construit pour stocker les fournitures en attente d'expédition. Aujourd'hui, la société déploie la numérisation pour diminuer l'utilisation du papier, et un plan de sobriété hydrique lui a permis de diminuer de moitié la consommation d'eau du site en cinq ans. ●

CAROLINE BARATHON

1989

La société créée en 1989 est, à l'époque, une pionnière dans le thermolaquage de l'aluminium.

2003

À la retraite de son fondateur Bernard Simian, en 2003, elle est rachetée par Installux.

2,2 MILLIONS

L'usine peint plus de 2,2 millions de mètres carrés de profilés en aluminium chaque année.

17 MILLIONS

Son chiffre d'affaires de 17 millions d'euros en 2024 est en hausse ces dernières années.

L'Atypik fait l'inclusion à sa sauce !

Le **café-restaurant ATYPIK**, structure labellisée Économie Sociale et Solidaire, est géré de façon collégiale par l'association Atypik et Compagnie.

L'objectif est de rendre possible et favoriser la reconnaissance des personnes avec autisme, dans leur diversité et leur richesse, dans leur désir de vie sociale grâce aux stages, à la formation et à l'emploi.

Lieu ressource et tremplin, **l'Atypik, permet aux personnes autistes de faire de leur différence notre richesse.**

Notre recette :

- Permanences d'accueil et d'information, sur RDV
- Documentation spécialisée sur l'autisme
- « Cafés Aspies », réunions entre pairs tous les premiers samedis du mois
- Accueil des permanences et réunions des parents et professionnels en partenariat avec *Envol Isère*
- Organisation d'événements, d'ateliers, de sorties, etc.



C'est bon et équilibré !

Produits frais

Légumes bio et locaux

Repas

« Fait Maison »

Café - Restaurant



PLATS DU JOUR

VEGETARIEN



POISSON



VIANDE



TRAITEUR



www.atypik-grenoble.fr



POUR NOUS SOUTENIR :

- ✓ Venez vous régaler régulièrement
- ✓ Adhérez ou renouvelez votre adhésion
- ✓ Faites un don
- ✓ Devenez bénévole

MERCI !



10, Place Edmond ARNAUD, Grenoble

09 67 33 12 94

Du lundi au vendredi de 10H à 15H

En soirée, sur réservation de groupes

Premier samedi du mois,

« Le samedi, le Resto est à vous ! » (Renseignez-vous)

NOMINATIONS

Rémi Goube, maire de Gresse-en-Vercors

Rémi Goube, 68 ans, a été élu maire de Gresse-en-Vercors, le 18 mars dernier. Il succède à Jean-Marc Bellot qui avait démissionné en janvier dernier, ainsi que cinq conseillers municipaux.

Il s'agit du premier mandat de ce retraité, qui a été instituteur, directeur d'école et directeur de la Mutuelle générale de l'Éducation nationale en Isère. L'objectif du nouveau maire de Gresse-en-Vercors est d'apporter de la sérénité durant cette dernière année avant l'échéance des élections municipales de mars 2026. L'ancienne équipe municipale s'était en effet divisée concernant l'avenir du domaine skiable du village. « *Nous souhaitons assurer une transition dans l'apaisement*, indique Rémi Goube. *Nous continuerons de faire avancer les projets importants déjà engagés, comme les travaux de restauration de l'église et bien sûr l'avenir économique de notre village, avec la question de la station. Ce n'est pas une année de pause : la nouvelle équipe municipale se relève les manches et se serre les coudes pour assurer la meilleure transition possible.* »

Les trois adjoints ont également été élus : Frédéric Froment, premier adjoint aux finances, Didier Riche, deuxième adjoint au tourisme et Olivier Bridelance, troisième

adjoint à l'urbanisme et aux travaux.

Guillaume Soulard, directeur du Grand Angle de Voiron

Guillaume Soulard, 57 ans, a pris ses fonctions de directeur du Grand Angle de Voiron, en février dernier. Il a pris la suite de Vincent Villenave, qui a fait valoir ses droits à la retraite. S'il est né en Vendée, Guillaume Soulard a rejoint très jeune le Pays voironnais où il a grandi. Titulaire d'un DUT en communication obtenu à Bordeaux, il revient en Isère commencer sa carrière professionnelle, en organisant des tournées de spectacles jeune public, pour la Fédération des œuvres laïques de l'Isère. En 1992, Guillaume Soulard reprend ses études à l'université Lumière de Lyon 2 et obtient une maîtrise consacrée à la conception et à la mise en œuvre de projets culturels. Il intègre alors l'espace Aragon, à Villard-Bonnot, où il s'occupe de la programmation durant six années.

En 1998, Guillaume Soulard quitte la métropole pour la Nouvelle-Calédonie, où il occupe le poste de responsable du département spectacles, au sein du centre culturel Tjibaou, un nouveau lieu créé pour développer la culture kanake. Entre 2002 et 2012, il devient producteur indépendant et consultant culturel, contribuant à de nombreux projets en Nouvelle-Calédonie, dans l'ensemble du Pacifique

et à l'international. En 2012, il fait son retour au centre culturel Tjibaou, comme directeur artistique et culturel. Durant treize ans, il assure la programmation des saisons artistiques, reformule le projet culturel en produisant de nombreux artistes locaux et en accueillant des créateurs de la région et du monde entier. Un poste qu'il occupait jusqu'à sa récente nomination à la tête de l'EPCC Le Grand Angle de Voiron.

M^e Ophélie Baron, notaire salariée à Voiron

Par arrêté du garde des Sceaux, M^e Ophélie Baron est nommée en qualité de notaire salariée au sein de l'office de notaire, dont est titulaire la société d'exercice libéral à responsabilité limitée « Stéphane Rollot - Florence Charbonneau - Lexgroup », à Voiron.

M^e Christine Chaleil et M^e Muriel Pelourson-Laliche, notaires associées au Grand-Lemps

Par arrêté du garde des Sceaux, il est mis fin aux fonctions de M^e Muriel Pelourson-Laliche, en qualité de notaire salariée au sein de l'office de notaire, dont est titulaire la société à responsabilité limitée à associé unique « Gilles Pagliaroli, notaire associé » à Saint-Alban-de-Roche. Par ailleurs, les retraits de M^e Christine Chaleil et de M^e Nathalie Laydevant, ayant pour nom d'usage Dal Fitto, notaires associées, membres de la société d'exercice libéral à responsabilité limitée « Not'air », au Grand-Lemps, sont acceptés. La société d'exercice libéral à responsabilité limitée « Patrimmo Not'air », constituée pour l'exercice de la profession de notaire, est nommée notaire au Grand-

Lemps. M^e Christine Chaleil et M^e Muriel Pelourson-Laliche sont nommées notaires associées, membres de la société d'exercice libéral à responsabilité limitée « Patrimmo Not'air », pour exercer au Grand-Lemps (Isère).

IN MEMORIAM

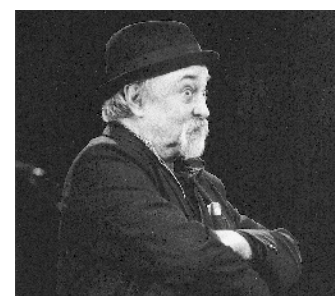
José Molina

Nous avons appris avec tristesse le décès de José Molina, à l'âge de 69 ans.

Originaire de Carmaux (Tarn), José Molina a été le porteur de projet, puis le directeur des Abattoirs, la salle de musiques actuelles de Bourgoin-Jallieu. C'est sous son impulsion, qu'en 2009, elle obtient le label Smac (scène de musiques actuelles), une vraie reconnaissance du travail accompli en proximité avec le territoire. C'est cette même année que Les Abattoirs deviennent un équipement culturel de la communauté d'agglomération Porte de l'Isère (Capi). Durant vingt ans, José Molina assura la programmation artistique de cette salle reconnue, mettant en avant toutes les musiques actuelles, auprès de tous les publics, à travers l'accompagnement de pratiques artistiques innovantes. José Molina avait pris sa retraite à la fin de l'année 2019, laissant aux commandes un nouveau directeur, Thomas Prian.

José Molina était le père de deux filles et avait un petit-fils.

Les instants

HYBRID'ADDICT*

NOUVELLE
SWIFT
HYBRID



À PARTIR DE
159€ / MOIS⁽¹⁾ **ENTRETIEN INCLUS**⁽²⁾
LLD 37 mois - 1^{er} loyer 4 000 €

Boîte de vitesses **manuelle**
ou **automatique**

2 ou 4 roues motrices
ALLGRIP

Consommations mixtes gamme Suzuki Swift (WLTP) : 4,4 à 4,9 l/100 km.

A 99 gCO₂/km



Pack hors option peinture métallisée So'Color, aux mêmes conditions puis 36 loyers de **193 €/mois**.

(2) Les loyers comprennent les services associés suivants (en option et dans les limites et conditions prévues aux contrats de LLD et d'Assurance) : Entretien inclus - Assistance + : 24h/24 7j/7 au véhicule et aux passagers - Garantie Perte Financière, souscrite auprès de Cardif Assurances Risques Divers, S.A. au capital de 21 602 240 €, Siège social : 1, boulevard Haussmann, 75 009 Paris - 308 896 547 RCS Paris - Entreprise régie par le Code des assurances et soumise à l'Autorité de Contrôle Prudentiel et de Résolution, 4 Place de Budapest - CS 92459 - 75 436 Paris Cedex 09, pour les garanties Valeur d'Achat, Assurance complémentaire et Evénements imprévus, et d'Icare Assurance, S.A. au capital de 2 358 816,00 euros - B 327 061 339 R.C.S Nanterre - Siège social : 93,rue nationale 92100 Boulogne-Billancourt ; Entreprise régie par le Code des assurances et est soumise à l'Autorité de Contrôle Prudentiel et de Résolution, 4 Place de Budapest - CS 92459 - 75436 Paris Cedex 09, pour la garantie d'Assistance Véhicule de remplacement et est distribuée par Cofica Bail en qualité de courtier en assurance. Conditions et limites de garanties disponibles sur simple demande. **Tarifs TTC clés en main conseillé au 01/07/2024. Voir détails sur suzuki.fr.** *Passionné d'hybride.
**Ouverture selon arrêté préfectoral. Opération Instants Hybrid'Addict valable jusqu'au 31 mars.

Garantie constructeur 3 ans ou 100 000 km au 1^{er} terme échu.

Au quotidien, prenez les transports en commun. #SeDéplacerMoinsPolluer

EN BREF

UN BILAN POSITIF POUR LA FRÉQUENTATION DES DOMAINES SKIABLES FRANÇAIS CETTE SAISON

Domaines skiabiles de France a publié un premier bilan de la fréquentation des stations. Au niveau national, l'affluence est en hausse de 6 % par rapport à l'an dernier. En Isère, c'est + 8 % par rapport à la saison dernière, (+ 1 % par rapport aux trois dernières saisons). Plus spécifiquement, la fréquentation cumulée depuis le début de la saison

jusqu'au 7 mars dernier affiche également une avance sur presque pour tous les massifs par rapport à la saison dernière (+ 6 % de moyenne nationale) et aux trois dernières saisons (+ 7 % de moyenne nationale). Même constat en Isère, avec + 6 % par rapport à la saison dernière et + 8 % par rapport aux trois dernières saisons.



© Elbous Russia / Sarah Del Ben

L'étude des carottes de glace a déjà permis d'affirmer que les changements climatiques actuels ne sont pas naturels, mais causés par l'activité humaine. Depuis 2010, seule l'Argentine a promulgué une loi protégeant ses glaciers de toute exploitation humaine. Ailleurs, leur préservation est indirecte, notamment s'ils font partie d'un espace naturel protégé.

Une course contre la montre pour préserver les glaciers

À l'occasion de l'Année internationale de la préservation des glaciers, la communauté scientifique iséroise se mobilise afin de sensibiliser le plus grand nombre à la préservation des glaciers.

Fin janvier, l'Unesco et l'Organisation météorologique mondiale ont annoncé 2025 comme l'Année internationale de la préservation des glaciers. Le 21 mars dernier, à l'occasion de la première Journée mondiale des glaciers, les scientifiques de plusieurs laboratoires français présents en Isère (CNRS, Inrae, IRD, UGA, Observatoire des sciences de l'univers de Grenoble, Fondation Ice Memory) ont ouvert leurs portes. Ils proposent plusieurs temps forts tout au long de l'année, afin de sensibiliser le

plus grand nombre à la nécessité de préserver les glaciers du globe. « Nous n'avons aucun moyen direct pour préserver les glaciers avant qu'ils ne fondent, regrette Anne-Catherine Ohlmann, la directrice de la Fondation Ice Memory. Tout ce que nous pouvons faire, c'est d'essayer d'amener une prise de conscience des jeunes publics et des décideurs, car ce sont eux qui pourront être les moteurs d'actions concrètes. » Jusqu'au mois de juillet prochain, des conférences, des ateliers et d'autres actions vont donc être

menés par l'Institut des géosciences de l'environnement sur le campus de l'UGA.

Préserver la mémoire de la glace

Initiée en 2015 sous l'égide de la Fondation UGA, la Fondation Ice Memory (officialisée en 2021) regroupe aujourd'hui sept fondateurs issus de laboratoires suisses, français, italiens, mais aussi d'anciens coprésidents du Giec. Durant vingt ans, elle s'est fixée comme objectif de collecter vingt échantillons (appelés carottes) de glaciers des montagnes les plus emblé-

matiques du globe, afin de les stocker dans un sanctuaire en Antarctique, à - 52 °C. « Notre démarche consiste à préserver la mémoire de la glace avant qu'il ne soit trop tard, pour que les futures générations aient des données concrètes sur l'évolution du climat », explique Anne-Catherine Ohlmann. En effet, grâce aux particules présentes dans les bulles d'air emprisonnées dans la glace au fil du temps, ces carottes permettent d'étudier la composition de l'atmosphère et les variations de températures jusqu'à 800 000 ans en arrière. Ces données seront donc primordiales pour étudier les leviers censés réduire les changements climatiques à l'avenir. « Pour que ces carottes puissent arriver jusqu'aux mains des futurs scientifiques, nous devons imaginer et mettre en place une gouvernance avec des institutions internationales, mais aussi des nations », précise Anne-Catherine Ohlmann. À l'heure actuelle, il existe encore un vide juridique sur ce sujet, qu'il faudra combler d'ici 2030. ●

JUAN BELLEVILLE



COMPAGNIE FIDUCIAIRE GRÉSIVAUDAN
Experts-Comptables - Commissaires aux comptes

des clients, des collaborateurs, une famille

Expertise et accompagnement sur-mesure avec la Compagnie Fiduciaire Grésivaudan

Dans un environnement économique en constante évolution, l'expertise comptable et la gestion de patrimoine jouent un rôle clé dans le développement et la pérennisation des entreprises.

Romain Aguilera, Expert-comptable mémorialiste à la *Compagnie Fiduciaire Grésivaudan*, a récemment échangé avec Nicolas Couturier, Conseiller en gestion de patrimoine chez *Partenaire & Patrimoine*, aux côtés de leur client, Jean-Luc Charreton, Président du Groupe CAM (CJ Metal, Azur Polyester, MP Altitude). Une rencontre essentielle pour optimiser la gestion comptable et patrimoniale d'un groupe industriel dynamique et assurer un accompagnement complet, structuré et pérenne.

Cette collaboration illustre parfaitement l'importance d'une approche globale et personnalisée. Grâce à une vision stratégique partagée entre l'expertise comptable et la gestion patrimoniale, les chefs d'entreprise peuvent anticiper les évolutions économiques et fiscales, maximiser leur rentabilité et sécuriser leur avenir financier.

En conjuguant analyse financière, conseil en structuration d'actifs et optimisation fiscale, la Compagnie Fiduciaire Grésivaudan met tout en œuvre pour offrir des solutions adaptées aux besoins spécifiques de chaque client. Une

approche qui permet d'accompagner les dirigeants à chaque étape de leur développement et de répondre aux enjeux complexes liés à la gestion d'entreprise.



De gauche à droite : Romain Aguilera, Jean-Luc Charreton et Nicolas Couturier

Parce qu'un chef d'entreprise a besoin d'experts engagés pour sécuriser et développer son activité, la Compagnie Fiduciaire Grésivaudan se positionne comme un véritable partenaire de confiance, apportant rigueur et expertise pour transformer les défis en opportunités.

Quand expertise comptable et gestion de patrimoine se rencontrent, c'est tout un système de conseil qui se met en place pour assurer la réussite des entreprises. ■

COMPAGNIE FIDUCIAIRE GRÉSIVAUDAN
Des clients, des collaborateurs, une famille
www.fiduciaire-gresivaudan.com



Droits réservés

Par **Romain AGUILERA**
Expert-Comptable
Mémorialiste
à la Compagnie
Fiduciaire Grésivaudan

L'expert-comptable et son partenaire spécialisé : de l'identification du besoin à l'accompagnement patrimonial

L'expert-comptable est bien plus qu'un simple technicien des chiffres. En tant qu'interlocuteur privilégié, il joue un rôle stratégique dans l'identification des besoins patrimoniaux de ses clients. Son positionnement unique lui permet de détecter des indices révélateurs d'une problématique patrimoniale et de sensibiliser ses clients aux enjeux qui en découlent. L'expert-comptable va plus loin, élargissant son approche au-delà de la seule stratégie d'entreprise.

Signaux révélateurs d'un besoin patrimonial

La gestion patrimoniale et la comptabilité sont étroitement liées. L'expert-comptable, par son accès aux données financières et à la situation personnelle de ses clients, est en première ligne pour identifier les problématiques patrimoniales. Il peut repérer des éléments tels qu'une trésorerie excédentaire non

investie, une charge fiscale élevée, une carence en stratégie de transmission patrimoniale ou encore une absence de protection sociale du dirigeant.

Transformer cette détection en accompagnement

Une fois le besoin patrimonial identifié, l'expert-comptable guide son client vers des solutions adaptées. En s'appuyant sur un partenaire spécialisé, il assure une prise en charge complète tout en restant l'interlocuteur unique et privilégié de son client. Cette collaboration étroite, où expert-comptable et spécialiste patrimonial avancent en parfaite synergie, permet d'offrir une approche optimisée et continue au client.

Cette approche peut faire de l'expert-comptable un partenaire de confiance essentiel pour les enjeux patrimoniaux de ses clients. ■

Le tardif budget 2025, « de rigueur et de prudence » du Département

Après la censure du gouvernement Barnier et l'adoption tardive de la loi de finances, il aura donc fallu attendre fin mars pour que le budget prévisionnel du Département de l'Isère puisse enfin être soumis à l'assemblée départementale, ces 27 et 28 mars. Le budget 2025 s'élève à 1,7 milliard d'euros (Md€), dont 397 millions d'euros (M€) d'investissement, en très légère progression par rapport à 2024. « *Jamais un budget n'aura été aussi contraint et difficile à construire depuis ma prise de fonction* », insiste Jean-Pierre Barbier, le président du Département. Malgré l'allègement de la contribution des collectivités locales de 2,2 Md € dans la version finale de la loi de finances de François Bayrou par rapport à la ponction initiale de 5 Md € annoncée par Michel Barnier, « *toutes les augmentations décidées par l'État depuis 2022 sans compensation représentent 30 M€ sur le budget du Département* », calcule Jean-Pierre Barbier. Voilà pour le contexte général.

Un moratoire sur les dépenses

Concernant les arbitrages, l'exécutif départemental souhaite contenir l'évolution annuelle des dépenses de fonctionnement à 4 %, malgré l'augmentation

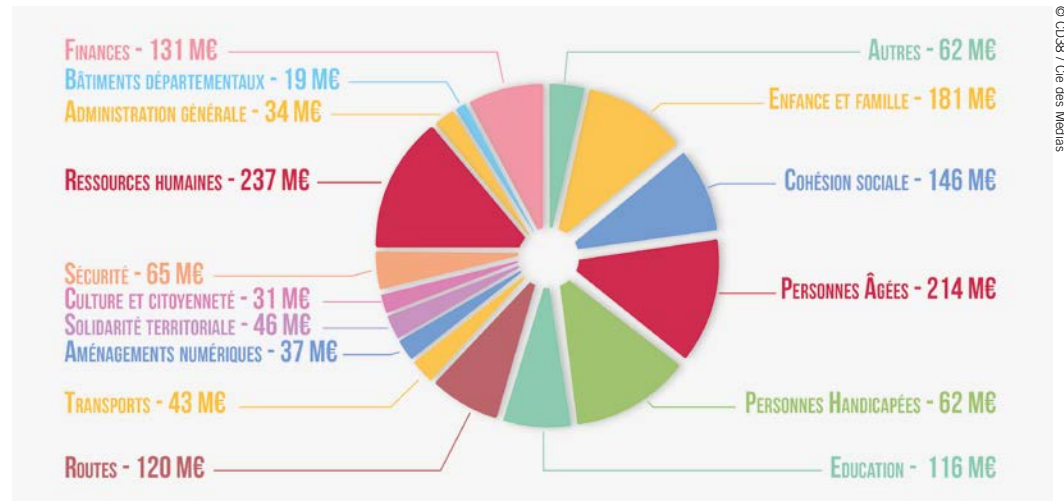

La répartition du budget prévisionnel 2025 du Département de l'Isère en fonction des postes de compétences.

du vieillissement de la population et des plans sociaux qui pourraient peser plus lourdement sur les compétences du Département à l'avenir. « *Nous allons faire de l'écologie budgétaire, au sécateur plutôt qu'à la tronçonneuse, dans la sobriété et pour que ce budget soit durable* », annonce Jean-Pierre Barbier. Chef de file des solidarités, le Département consacrera 741 M€ en 2025 (+ 3,5% par rapport à 2024) à la protection de l'enfance, aux personnes âgées, au handicap et aux allocataires du RSA. Par ailleurs, le président du Département assume un budget d'investissement en progression : « *Notre commande publique sauve le BTP*

alors que la commande privée est en berne », défend-il. L'exécutif a aussi fait le choix de maintenir en 2025 le prix de la cantine à 2 euros par repas dans les collèges du Département, de sanctuariser l'aide à l'investissement aux communes et intercommunalités (35 M€) et promet de ne pas toucher au budget de la culture. « *Sur le reste, nous allons faire un moratoire. C'est-à-dire qu'il n'y aura pas de projets nouveaux qui seront pris par le Département* », annonce Jean-Pierre Barbier, qui prévoit cependant que le Département abonde à son fonds de réserve, en cas de nouvelle catastrophe naturelle et de désengagement des assurances, notamment.

Augmentation des DMTO

Pour financer ce budget en complément de ses autres ressources, le Département prévoit de consacrer un emprunt supplémentaire de 179,80 M€. « *Nos efforts de prudence et de gestion réalisés jusqu'à maintenant nous permettent d'actionner le levier de l'emprunt aujourd'hui* », explique Julien Polat, vice-président aux finances du Département. L'exécutif départemental a aussi choisi d'augmenter de 0,5 % les droits de mutation (DMTO), à partir du 1^{er} juin et durant trois ans. Cette ligne de ressource est estimée à 200 M€ pour 2025, en progression de 4,5 %.

VICTOR GUILBERT

L'opposition de gauche n'aurait « pas fait les mêmes choix »

L'examen du budget d'une collectivité est toujours « *un moment de débat* » dont l'issue du vote « *définit le contour de la majorité* ». Et sans surprise, même si ses membres ne s'attendent pas à ce que le budget prévisionnel du Département soit retoqué par l'assemblée

départementale, le groupe de l'Union de la gauche écologiste et solidaire n'aurait « *pas fait les mêmes choix* », affirme la conseillère départementale Amandine Germain, qui pointe « *un dogmatisme libéral qui consiste à financer toujours plus d'investissement tout en coupant*

dans les dépenses sociales et environnementales ». Les élus d'opposition ont sorti la calculatrice. « *Ce sont 3 millions d'euros en moins sur le soutien à la parentalité, aux modes de garde, aux établissements d'accueil de jeunes enfants et au mal logement* », liste Éléonore Kazazian-

Balestas. « *Et des coupes à la tronçonneuse dans l'accompagnement au milieu forestier, à la transmission agricole ou dans l'engagement auprès des parcs nationaux* », complète Daniel Besson. Un effort dont l'investissement privé serait épargné, selon le groupe d'opposition.

1298

à Saint-Égrève



APPARTEMENTS
DU T2 AU T5

NEUF À PARTIR DE
124 000 € *

[Accession en Bail Réel Solidaire]

Achetez du neuf, c'est possible ! Pourquoi pas vous ?

- Secteur calme et résidentiel à la Monta
- Proche écoles et commerces

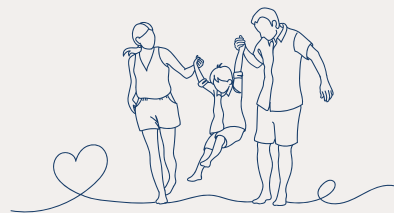

SD'access 
L'immobilier pour vous, naturellement !

04 81 97 45 00

sdaccess.fr

GRENOBLE-ALPES-ISÈRE

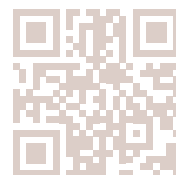

*Renseignez-vous sur votre éligibilité auprès de nos conseillers.



Une police de quartier au contact des habitants

▶ Toute la semaine, ils patrouillent dans le secteur Vigny Musset - Village olympique. Quatre policiers municipaux, sur la centaine que compte Grenoble, sont entièrement dédiés à cette zone de 9 000 habitants. Inspirée de l'étranger, l'initiative a été lancée en juin 2024, après une formation en interne des agents. « Pour l'instant, nous sommes encore dans une démarche d'expérimentation, explique Maud Tavel, adjointe à la sécurité publique de Grenoble, lors d'un point d'étape réalisé le 21 mars dernier. L'idée était de travailler sur deux années entières. »

Prévention et répression

En moins d'un an, la Ville a enregistré dans ce périmètre 400 verbalisations d'infraction au Code la route, une trentaine de traitements de dépôts sauvages ou encore une cinquantaine d'enlèvements de véhicules abusifs. « C'était une attente forte des habitants de retrouver des interlocuteurs de proximité pour tous les petits soucis du quotidien », affirme Chloé Pantel, adjointe au secteur 6. Au-delà de la répression, l'objectif est également de nouer des contacts avec la population et les acteurs de terrain : associations, établissements scolaires... « Il faut arriver à déconstruire les pré-



Les adjointes Chloé Pantel et Maud Tavel, entourées des policiers.

jugés qu'il peut y avoir pour retisser un lien de confiance », complète Maud Tavel.

Véhiculer une image différente

Côté policiers, les retours sont « très positifs ». « Les agents sont identifiés par l'ensemble des partenaires, les enfants, les adultes... », assure Jérôme Lamain, directeur de la police municipale. L'équipe intervient régulièrement dans les écoles et au collège sur diverses thématiques : permis

vélo, prévention du harcèlement... « Nous faisons plein de choses pour nous rapprocher des enfants, rappelle Émeline, référente police de quartier. Ce sont eux qui véhiculent une image différente par rapport à ce que l'on pourrait imaginer. Maintenant, les enfants n'ont plus peur de la police. » Si pour l'heure, le dispositif ne concerne qu'une zone restreinte, la Ville pourrait le déployer... lors du prochain mandat. ●

Corenc : de nouveaux travaux sur la route de Chartreuse

▶ À peine inaugurée suite à des travaux d'aménagement, la route de Chartreuse va devoir refermer en raison d'un risque de péril imminent : le mur qui soutient la route, au niveau du restaurant La Corne d'Or, à Corenc, menace de s'effondrer. Situé dans un virage en épingle, ce mur a besoin d'un confortement pour garantir la sécurité des usagers. Les travaux vont se dérouler en trois phases. Une fermeture totale de la circulation est prévue du 31 mars jusqu'au 5 mai, afin de dévier les réseaux électriques et gaz qui longent le mur. Ensuite, la Métropole procédera au confortement du mur, entre mai et juillet, en maintenant la circulation grâce



Les travaux vont impliquer la fermeture de la route.

à un alternat. La dernière phase des travaux nécessitera une nouvelle coupure complète de circulation en juillet et en août, prévue durant les vacances d'été afin de limiter au maximum la gêne pour les automobilistes. Les itinéraires de déviation seront matérialisés sur place. ●

La Matheysine lance une campagne de lutte contre le frelon asiatique

▶ Le 19 mars dernier, une réunion de prévention sur le frelon asiatique s'est déroulée au siège de la communauté de communes de la Matheysine, à Susville. Elle était organisée par l'intercommunalité, en partenariat avec le Groupement de défense sanitaire (GDS). Ouverte aux apiculteurs, aux collectivités et aux particuliers intéressés, cette réunion avait pour objectifs de sensibiliser les participants sur les dangers de la présence du frelon asiatique sur le territoire, mais aussi de présenter la campagne de piégeage mise en place pour lutter contre la prolifération de ce nuisible. Une convention a été établie entre le GDS et la



Un nid primaire de frelon asiatique.

communauté de communes de la Matheysine, afin de répartir le coût de la destruction des nids : il sera porté à 50 % par la communauté de communes de la Matheysine et à 50 % par le Département de l'Isère. ●

SOGICS

Génie Climatique 1978

INSTALLATION CHAUFFAGE - SANITAIRE - VMC

Spécialiste du logement **neuf collectif**, Sogics est le **partenaire** depuis plus de **40 ans** des **promoteurs immobiliers**, sur l'**Isère**, les **2 savoie** et le **pays de Gex**.

 59, Avenue de la Mogne - BP 266, 38407 SAINT-MARTIN-D'HÈRES Cedex

 04 76 24 04 27

 sogics@sogics.fr

 www.sogics.fr

12.13
avril '25
au double
mixte

lyon ✂
bière
festival #8

Billetterie
ouverte!



RENCONTRE AVEC

FRANCK GIRARD,
président
de la communauté
de communes
du massif du Vercors

Depuis 2016, Franck Girard est le président de l'intercommunalité du massif du Vercors. Cela fait 24 ans qu'il est aussi maire de St-Nizier-du-Moucherotte.



© Erich Zain

« Nous pourrions très bien vivre en autarcie, mais... »

Transfert et gestion de la compétence eau et assainissement

« Le transfert de la compétence eau et assainissement à la communauté de communes a été l'un des plus gros dossiers de ce mandat, qui a abouti le 1^{er} janvier 2024. Nous aurions voulu que cela soit fait plus tôt, mais techniquement et politiquement, certaines communes n'étaient pas encore prêtes. Bien que ce transfert de compétence nous ait été imposé par l'État, ce n'est pas rien de mutualiser des réseaux dont le fonctionnement est propre à la commune. Sur les six communes de l'intercommunalité, quatre sont raccordées à notre station d'épuration, l'écosite de Villard-de-Lans, et deux (Engins et Saint-Nizier-du-Moucherotte) sont en revanche connectées à Aquapole, qui est gérée par la Métropole de Grenoble. Il a donc fallu centraliser la gestion de cette compétence, y compris pour les deux communes raccordées à la Métropole. »

Un territoire attractif grâce à une diversification des services

« Le territoire compte près de 12 000 habitants, soit un petit quartier de Grenoble. Pourtant, nous pourrions très bien vivre en autarcie si nous le souhaitions. Il y a tout ici, une variété de commerces, plus de 120 professionnels de santé, mais aussi de nombreux artisans et même de grosses infrastructures culturelles et sportives, comme une patinoire, des domaines de ski ou encore un

grand centre culturel et sportif (Le Cairn) à Lans-en-Vercors. Même les habitants de l'agglomération grenobloise, et ceux du département voisin de la Drôme, viennent se faire soigner chez nous. Nos professionnels de santé savent combien notre territoire est attractif. »

Une étude pour accompagner la transition

« Il y a un an, nous avons lancé une étude à l'échelle du territoire, car nous sommes à un tournant dans nos modèles actuels de gestion économique et touristique. Nous nous sommes rendu compte, par exemple, qu'il y avait eu un changement de population. Ces nouveaux habitants viennent principalement de milieux urbains ou d'agglomérations, et certains se questionnent sur le bien-fondé du tourisme dans certains secteurs. Nous avons également des infrastructures qui sont aujourd'hui plus lourdes à supporter économiquement qu'elles ne l'étaient auparavant. La transition doit se faire un peu plus vite que nous l'avions pensé. Cette étude, qui nous a coûté 30 000 euros, sera livrée à l'automne et j'espère que les candidats aux prochaines élections municipales et intercommunales l'utiliseront comme un outil pour notre transition. » ●

PROPOS RECUEILLIS PAR JUAN BELLEVILLE



© Thibault Dion

Pas de surtourisme dans le Vercors ?

Pour Franck Girard, parler de surtourisme dans le Vercors est un « terme un peu exagéré ». S'il reconnaît que durant certaines périodes, le territoire peut compter

jusqu'à 30 000 habitants, « ce n'est rien en comparaison à certaines villes du littoral méditerranéen, qui passent de 3 000 habitants à 100 000 durant l'été ». Selon lui, le

territoire a la capacité de contrôler l'affluence dans certains espaces restreints, à l'instar des dernières expérimentations mises en place par le parc régional du Vercors.



ALTIPROM

ENTREPRENEUR IMMOBILIER



Le Roseyran

La Tronche

42 logements



L'Arboriel

Saint Martin d'Hères

22 logements



Les Allées de Beauregard

Varces Allières et Risset

52 logements



DES ESPACES DE VIE POUR DES MOMENTS PARTAGÉS

HOCKEY SUR GLACE : 2

Les Brûleurs de Loups ont vécu une journée mémorable le 22 mars à Polesud. Avant que l'équipe sénior batte Amiens (3-2) et valide son billet pour la finale, où elle retrouvera Angers, les équipes U18 et U20 ont décroché le titre de champion de France respectivement face à Villard-de-Lans (10-3) et Caen (8-1), après s'être imposées à l'extérieur.



« Je me sens chanceux, honoré, touché et béni. »

OLIVIER GIROUD, FOOTBALLEUR.

Le meilleur buteur de l'histoire de l'équipe de France (57 buts en 137 sélections), qui avait pris sa retraite internationale après l'Euro, a été honoré au stade de France, juste avant le quart de finale retour de Ligue des Nations remporté par les Bleus face à la Croatie (2-0). © Archives FFF



© Orylle Quintard

Si de petits changements sont apportés au parcours d'une année sur l'autre, le passage par le château de Bon Repos, à Jarrie, reste un incontournable.

aussi sur nos autres épreuves, comme le Trail des Passerelles du Monteynard ou l'Oisans Trail Tour, où nous avons quasiment trois mois d'avance par rapport à l'an passé», explique Éric Le Pallemec.

Une course de début de saison

Pour l'organisateur, « les coureurs sont prêts plus tôt dans la saison. Après, on veille à ne pas faire des épreuves trop dures. Mais il y a tout de même du dénivelé positif (1 250 m sur le 30 km et 700 m sur le 20 km). » La montée sur la colline de Bellevue (via le Bois de Palleine, avec des sections raides) sera comme chaque année le juge de paix commun aux deux parcours trail. Les coureurs du 30 km auront au préalable gravi d'entrée de jeu les 4 Seigneurs. « Mais nous ne sommes pas sur une course de vélo, qui ne se gagnerait qu'en montée. Cela peut très bien se jouer aussi en descente, voire dans les parties roulantes », prévient le gérant d'Idée Alpe. ●

MARTIN LÉGER

Le Grenoble Vizille a toujours le vent en poupe

Passé en mode trail depuis 2022, le Grenoble Vizille aura lieu dimanche 6 avril, avec au programme deux trails (30 km en solo, 20 km en solo ou en duo), des randos (10, 15 et 20 km) et des courses enfants gratuites dans le parc du château de Vizille.

Si Idée Alpe et l'Entente Athlétique Grenoble, les co-organisateur de l'épreuve, ne limitaient pas volontairement le nombre d'inscrits, pour des questions de confort des coureurs mais aussi de bénévoles, nul doute que le Grenoble Vizille aurait battu son record de participation. « On est déjà complet sur l'ensemble des épreuves, à l'exception de la rando 20 km où il reste encore 130 places (NDLR : interview réalisée

lundi 24 mars). Nous avons 210 coureurs en liste d'attente pour le trail de 20 km et 90 sur le 30 km », détaille Éric Le Pallemec, le gérant d'Idée Alpe.

De l'avance sur les inscriptions

Dans le détail, il y avait lors de notre bouclage déjà 4 280 inscrits : 3 010 sur les trails (900 sur le 30 km, 1 750 « solo » sur le 20 km et 180 binômes sur le 20 km en relais) et 1 270 sur les randos (600 sur celle de 15 km, 470 sur

20 km et 200 sur 10 km). « Ce qui change, c'est surtout qu'on arrive à des nombres d'inscriptions égaux voire supérieurs de plus en plus tôt. C'est le cas sur le Grenoble Vizille, mais

REPÈRES

► Des courses enfants sont proposées à partir de 14 h au départ de la place du Château, à Vizille, avec une incursion dans le parc. Les benjamins et minimes (nés entre 2010 et 2013) s'affronteront sur 1 500 m à 14 h, les pupilles et sport adapté (2014-2018) sur 1 000 m à 14 h 20 et les mini-poussins (2019 et après) sur 500 m à partir de 14 h 40. Inscriptions gratuites sur place à partir de 11 h.



© Erich Zann

L'IMMOBILIER EN SORTIE DE CRISE ?

Le 21 mars, les notaires du Dauphiné et *Les Affiches* organisaient la cinquième édition de « L'immo en vue ». Cet événement a permis de dresser un état des lieux du secteur avec les professionnels et les élus.

PAR CÉCILE ALIBERT, CAROLINE FOUCHÉ ET VICTOR GUILBERT

Q

ue vous ayez un projet de primo-acquisition, d'investissement locatif ou de résidence secondaire, vous avez sûrement suivi « L'immo en vue » le 21 mars dernier ! Cet événement, organisé par la chambre interdépartementale des notaires du Dauphiné et Les Affiches, a réuni quinze experts à la maison du notariat de Seyssins pour répondre à toutes vos questions sur les prix du marché, les aides à l'achat ou l'évolution des taux

bancaires. Mais si vous avez manqué ce rendez-vous, pas de panique. Nous vous proposons une session de rattrapage.

Des débats en point d'orgue

En première partie, cinq notaires isérois, M^{es} Hove, Paget, Dubreuil, Pauget et Julliard, ont présenté les résultats de leur Observatoire annuel de l'immobilier, détaillant les valeurs moyennes des transactions de 2024. Vous pouvez retrouver ces chiffres détaillés

lés dans notre supplément *L'actualité de l'immobilier*. Ensuite, Cécile Martinet-Perinetti, directrice de l'Adil 38, a eu carte blanche avant que trois tables rondes ne réunissent dix intervenants, dont des promoteurs, élus locaux, banquiers et représentants des bailleurs publics ou privés, pour des débats animés. Ils ont dressé un état des lieux complet du marché immobilier. Découvrez leur analyse dans les pages suivantes. ●

Construction de logements : choc de l'offre ou offre sous le choc ?

Le marché du neuf est déjà fortement grippé dans l'agglomération grenobloise et la baisse du nombre de logements mis en production fait craindre l'enlisement. Les promoteurs attendent des réponses politiques, sur le plan local comme national, pour sortir de l'ornière.

Les chiffres sont sans appel ! 500 logements neufs ont été réservés dans l'agglomération grenobloise en 2024, soit une baisse de 30 % par rapport à 2023 et de 54 % par rapport à 2022. Dans la seule ville de Grenoble, seulement 68 logements neufs ont été vendus l'année dernière. « Le marché grenoblois ne cesse de s'effondrer et les prix ne baissent pas pour autant. Les logements à l'offre ne parviennent pas à être vendus, et en même temps, nous manquons d'offre dans certains secteurs pour répondre à la demande », s'alarme Vincent Davy, président de la Fédération des promoteurs immobiliers (FPI) des Alpes. D'une voix commune avec Marie-Hélène Pons-Puricelli, vice-présidente de la Fédération du BTP de

l'Isère, il a encouragé les élus locaux à « libérer les permis de construire et à simplifier les procédures », bien conscient cependant que la construction de logements « n'est pas un sujet porteur sur le plan électoral, à un an des élections municipales ». Margot Belair, adjointe au maire de Grenoble en charge de l'urbanisme, fait le même constat du ralentissement de la production de logements dans Grenoble et son agglomération. « Ce n'est pas une bonne nouvelle, car nous avons besoin de logements. Mais Grenoble est une ville finie, sans nouvelle friche à reconvertir. Toutes les opérations prennent du temps et sont complexes. À ce titre, nous assumons de vouloir du logement de haute qualité environnementale, dont des expérimentations

exemplaires ont été menées sur la Presqu'île ou à Flaubert, par exemple », indique l'élue. Un positionnement politique contesté par le sénateur Michel Savin : « Lorsque le plan local de l'habitat prévoit 40 à 60 % de logements sociaux sur certaines communes ou lorsqu'une municipalité augmente de plus de 25 % la taxe foncière comme à Grenoble, ce sont des mesures qui pénalisent la construction de logements. » Voilà le débat bien lancé en vue des élections municipales et métropolitaines de 2026.

Inflation normative

Malgré les objectifs ambitieux du volume de logements neufs programmé dans le plan local de l'habitat adopté en 2024 par la Métropole de Grenoble, les professionnels du bâtiment restent inquiets. « La rareté foncière, le prix des matériaux et l'inflation normative pèsent sur les coûts de construction », liste Marie-Hélène Pons-Puricelli.

« Les logements français sont déjà les plus performants d'Europe, mais le PLUi de la Métropole fixe l'exigence environnementale aux seuils de la RE2026. Je ne pense pas que cela va dans le bon sens pour développer une offre de logements accessible », complète Vincent Davy. À l'inverse, plusieurs mesures du budget 2025 ont donné aux professionnels de la construction « l'impression d'être entendus » après leur organisation en Alliance pour le logement, à l'échelle nationale et locale, pour porter un message commun. « L'élargissement du prêt à taux zéro, la facilitation des donations et l'exonération des primo-accédants de l'augmentation des droits de mutation pourraient encourager la reprise du marché », se félicite le sénateur Michel Savin, qui espère que l'évolution de l'objectif ZAN, grâce à la proposition de loi Trace adoptée au Sénat, puisse également assouplir la pression foncière. ●



Michel Savin (LR), sénateur de l'Isère, Margot Belair (ÉELV), adjointe au maire de Grenoble en charge de l'urbanisme, Marie-Hélène Pons, vice-présidente de la FBTP Isère et Vincent Davy, président de la FPI Alpes, ont participé à cette table ronde.



Quatre invités ont participé à la table ronde sur le logement abordable : Philippe Cardin, maire de Meylan, Stéphane Duport-Rosand, président d'Absise, Jérôme Aubreton, président de l'UNPI 38 et Arnaud Mathieu, maire de Villard-de-Lans.

© Erich Zann

Comment conserver du logement abordable sur le territoire ?

Encadrement des loyers, logement social, régulation des meublés touristiques... Malgré les dispositifs, il n'est pas toujours évident de maintenir du logement abordable. « La première difficulté, c'est le prix du foncier dans certaines zones, relève Philippe Cardin, maire de Meylan. Mais il y a aussi l'acceptation sociale. Le mot densité est presque tabou dans notre société. » L' élu tente de trouver l'équilibre sur sa commune, qui a vu se construire 1 500 logements en cinq ans. « Si on veut du logement abordable, il faut de la matière première et donc du foncier abordable, ajoute Stéphane Duport-Rosand, président de l'Association des bailleurs sociaux de l'Isère (Absise). Nous avons besoin d'avoir de véritables stratégies foncières pour constituer des réserves foncières. »

Encadrement des loyers

Parmi les mesures existantes, la Métropole grenobloise a mis en place, en janvier dernier, l'encadrement des loyers afin de limiter les abus de prix à la location des logements du parc privé. « Ce dispositif a une portée symbolique qui montre que les excès, dans un sens ou dans un autre, doivent être contrôlés », commente Philippe Cardin. Jérôme Aubreton, président de l'Union nationale des propriétaires immobiliers de l'Isère (UNPI 38), s'avère plus dubitatif : « On se dit que les loyers sont encadrés et donc qu'ils vont baisser. Malheureusement non, ce n'est pas l'objectif : ils sont encadrés pour le futur. Cela n'a pas d'effet à court terme. » Si le spécialiste reconnaît que la mesure peut avoir un impact si les prix de l'immobilier s'emballent, elle ne favorisera pas, selon lui, l'investissement et la mise de logements

sur le marché. « Le meilleur moteur de l'investissement, c'est l'attractivité de la ville et le cadre de vie : les parcs, la qualité des transports en commun, des services de santé..., renchérit Philippe Cardin. C'est ce qui fait l'acceptation du surcoût du logement. »

Logement social

Le logement social, sous toutes ses formes, peut également être un levier. « Un Isérois sur six vit dans un logement social, annonce Stéphane Duport-Rosand. Il est donc important de rénover le parc, sur le plan thermique, de l'accessibilité, du confort d'usage... » À Villard-de-Lans, l'une des communes les plus chères de l'Isère, le maire Arnaud Mathieu souhaite « offrir un parcours résidentiel complet » à l'ensemble de la population : les salariés en situation précaire, avec la création d'une maison des saisonniers ; les salariés permanents, via la construction de logements sociaux ; ou encore les personnes rêvant d'avoir une maison, à travers un programme de logements en accession aidée.

Locations touristiques

Arnaud Mathieu voit aussi d'un bon œil la loi Le Meur sur l'encadrement des meublés touristiques, promulguée fin 2024. « Au-delà de l'attaque aux niches fiscales qui me paraît indispensable, on a l'opportunité de mettre des servitudes d'urbanisme, c'est-à-dire la construction de résidences principales », s'enthousiasme l'édile. Et l'enjeu est de taille pour l'avenir de Villard-de-Lans, au vu des fermetures de classes et de la moyenne d'âge élevée des acquéreurs. ●

Financements et prix des biens : un retour à la normale ?

Dans un marché immobilier atone, qui a fini par retrouver quelques couleurs en termes de transactions à la fin de l'année 2024, les prix baissent, mais pas encore suffisamment en Isère, selon les professionnels. Tous constatent cependant un retour des primo-accédants parmi les acquéreurs. Cette bonne nouvelle s'ajoute à la baisse relative des taux d'intérêt qui a permis aux banques de financer les projets.

En immobilier, rien n'est mécanique, ni gravé dans la pierre. Si 2024 a enregistré une diminution progressive des taux d'intérêt pour s'établir à 3,2 % au premier trimestre 2025, les acheteurs n'ont pas pour autant été de retour dans les agences immobilières pour trouver un bien et auprès des banques pour financer leur projet. « La baisse des taux n'a pas eu tout à fait l'effet de rattrapage escompté, analyse Stéphane Chaissé, président de la Fnaim Isère.

Le problème ne repose d'ailleurs pas tant sur le taux d'intérêt, mais plus sur la valeur du bien lui-même. Les prix ont peu baissé par rapport à ceux de 2021, qui étaient très élevés. » Le prix reste finalement la seule variable dans l'équation de l'achat immobilier, face à un taux d'endettement maximum fixé à 33 % et une durée d'emprunt limitée à 25 ans. Des freins levés, selon Didier Munch, directeur du centre habitat des Alpes de la Caisse d'épargne Rhône-Alpes : « Rien

n'empêche une banque de prêter au-delà de 33 % voire 35 % d'endettement si les fondamentaux du dossier sont bons, comme le reste à vivre. »

Un contexte peu favorable

Pour Arnaud Jouvent, directeur du marché des particuliers de la Banque populaire Auvergne-Rhône-Alpes, « l'année 2024 a été marquée par le poids réglementaire, et surtout par le poids du coût de la ressource pour les banques. Globalement, il a fallu emprunter à des taux plus élevés pour prêter, ce qui a pesé sur nos marges et a conduit à l'augmentation des taux des clients. En 2025, le coût de la ressource devrait baisser, puisque le taux du livret A est normalement amené à baisser, ce qui devrait redonner aux banques de meilleures

marges ». La timide relance du marché risque d'être impactée par « l'instabilité politique qui a entraîné une dégradation de la note de la France : les banques françaises doivent encore se refinancer à des coûts relativement élevés ». Et Didier Munch d'ajouter au panorama deux autres « incertitudes conjoncturelles, comme le protectionnisme américain et la croissance de l'Allemagne, en repli depuis six ans ».

Le retour des primo-accédants

L'un des signes positifs de 2024 est le retour des primo-accédants, qui tirent même le marché. Ils représentent 75 % des acquisitions en région Auvergne-Rhône-Alpes, soit cinq points de plus que la moyenne nationale. « En 2024, 49 % des accédants avaient moins de 35 ans », complète Didier Munch. « Comme ils n'ont pas de biens à vendre, c'est plus facile pour eux et les montants qu'ils doivent financer sont plus bas », relève Stéphane Chaissé. Face à une reprise de la concurrence, les financeurs cherchent d'autant plus à les attirer, avec « des solutions de financement peu coûteuses ou des techniques de prêts qui tendent à faciliter leur acquisition », pour Didier Munch. Les acquéreurs sont de plus en plus vigilants pour ficeler leur dossier d'acquisition (travaux, diagnostic de performance énergétique, charges de copropriété, taxe foncière...), n'hésitant pas à se faire conseiller par les banques ou leurs différents partenaires. ●



La troisième table ronde a accueilli Didier Munch, directeur du centre habitat des Alpes de la Caisse d'épargne Rhône-Alpes, Stéphane Chaissé, président de la Fnaim Isère, et Arnaud Jouvent, directeur du marché des particuliers de la Banque populaire Auvergne-Rhône-Alpes.



Au belvédère de Chalais, des panneaux d'orientation permettent de repérer les principaux sites.

Autour du monastère de Chalais, en Chartreuse

Cette balade, sans la moindre difficulté, permet d'enchaîner deux itinéraires pour concilier un parcours panoramique et la découverte de l'un des plus beaux sites naturels du massif.

➤ Du parking, il faut remonter la route d'accès au monastère sur 200 m, avant de prendre le large sentier qui part sur la gauche (panneau indiquant le belvédère). Quelques pas suffisent pour atteindre un magnifique point de vue sur le site de Chalais, dont la blancheur des bâtiments se découpe dans un écrin de verdure au bas d'un cirque de falaises.

sus de la cluse de Voreppe. Tout au long du trajet, plusieurs postes d'observation permettent de saisir les particularités du paysage. On ne peut qu'être séduit par la richesse et la variété de la végétation (dont la présence de nombreuses espèces de houx). Tout au long de la marche, on profite de vues imprenables sur la vallée de l'Isère, dominée par les

cimes du Vercors septentrional. Le sentier est jalonné de plusieurs bancs ou aires de repos très utiles pour effectuer des pauses contemplatives. Une demi-heure suffit pour arriver en vue du belvédère, un espace parfaitement aménagé afin de prendre tout son temps pour admirer un panorama qui surprend par son ampleur. Le regard surplombe de 700 m le village

de Voreppe, pour s'étendre des montagnes du Dévoluy (Obiou et Grand Ferrand) aux plateaux de Chambaran, en passant par l'agglomération grenobloise, la vallée de l'Isère et les impressionnantes falaises du Vercors. Par un temps exceptionnellement clair, on aperçoit les monts du Vivarais (Gerbière de Jonc et mont Mézenc). Plusieurs panneaux d'orientation aident à

Vers le belvédère de Chalais

Le cheminement se poursuit sur un parcours pratiquement horizontal qui s'accroche à flanc de montagne, au-des-

▼
 ▶ **Difficulté** : ●●● ▶ **Temps aller-retour** : 2 h 30. ▶ **Dénivellation cumulée** : 250 m. ▶ **Carte de référence** : carte IGN Chartreuse sud 3334 OT. ▶ **Balisage** : panneaux de randonnée, marques jaunes.
 ▶ **Départ** : depuis le parking du monastère de Chalais, à 25 kilomètres de Grenoble, en passant par Voreppe (panneaux d'information et de randonnée).

localiser les principaux sites et sommets. Pour le retour sur le parking, on peut revenir par le même itinéraire ou prolonger la marche en prenant l'étroit sentier qui part sur la gauche pour s'élever jusqu'à l'aiguille de Chalais (1 089 m d'altitude). Cette variante, plus escarpée et plus intimiste, traverse des clairières tapissées de jonquilles (en fleurs durant tout le mois d'avril), tout en étant agrémentée de superbes perspectives sur les Rochers du Lorzier et la vallée de l'Isère.

Le cirque du Lorzier

Du sommet, on peut redescendre sur l'autre versant (magnifiques bosquets de fayards), avant de rejoindre l'itinéraire emprunté à l'aller à proximité du monastère de Chalais. Nous conseillons de poursuivre la marche en



© Jean Daumas

À VOIR EN CHEMIN

Une fois n'est pas coutume, ce n'est pas un espace naturel qui mérite un arrêt, mais un édifice religieux, en l'occurrence l'église abbatiale Notre-Dame de Chalais, dont les premières pierres remontent au XII^e siècle. Sa sobriété, son dépouillement et son architecture, propices au recueillement, ne peuvent que surprendre et séduire. Cette visite peut se compléter par la boutique du monastère et la dégustation des célèbres biscuits de Chalais !

LA SEMAINE PROCHAINE

Les lacs de Séchident, dans le massif d'Allevard.

s'engageant sur le large chemin forestier qui prolonge la route d'accès au monastère (panneau d'information et de randonnée). La progression, sans la moindre difficulté, accessible à tous les membres d'une famille, se déroule sur les frondaisons d'une belle forêt, avec de belles ouvertures du Vercors aux Chambaran, ainsi que sur les falaises du Lorzier, qui se dressent au-dessus de la forêt. On arrive vite en vue de la cabane de la Roize, qu'il faut dépasser sur quelques centaines de mètres afin de profiter d'une vue magnifique sur le cirque du Lorzier, qui s'élève en plusieurs étages sur plus de 600 m de hauteur. Le retour s'effectue par le même itinéraire, mais il ne faut pas quitter le parking sans une visite du site de Chalais. ●

JEAN DAUMAS

les affiches

DE GRENOBLE ET DU DAUPHINÉ

L'hebdomadaire qui vous sort du quotidien !

www.affiches.fr

Toute l'information en Isère



© Auriane Peltier, Ville de Grenoble

Littérature ensoleillée

► Romans, essais, poésie, jeunesse... Le Printemps du livre de Grenoble célébrera une fois encore la littérature dans toute sa diversité. Cette 23^e édition, orchestrée par la Ville et de multiples partenaires, aura la particularité de se concentrer à l'hôtel de ville et ses alentours, comme le muséum d'histoire naturelle, la bibliothèque d'étude et du patrimoine, le parc Paul Mistral ou La Bobine. Le public pourra participer à de nombreuses activités (karaoké littéraire, lecture musicale, atelier d'écriture...), mais aussi échanger avec la quarantaine d'auteurs présents : Lola Lafon, Mr Tan et Diane Le Feyer, Maylis de Kerangal, Christelle Dabos, Bertrand Belin... ● 23^e Printemps du livre, du mercredi 2 au dimanche 6 avril, à Grenoble. grenoble.fr

D'un bout à l'autre

► Toucher tous les âges de la vie. C'est l'un des objectifs du festival D'un bout à l'autre, dont la troisième édition animera le Grésivaudan, début avril. Des crèches aux Ehpad, en passant par les médiathèques et les centres sociaux, 25 lieux seront au total investis par 14 compagnies, dans 18 communes. Si cet événement, porté par l'Espace Paul Jargot, l'Espace Aragon et Le Coléo, n'est pas ouvert au grand public dans toutes les structures, les salles de spectacles accueilleront pour leur part plusieurs rendez-vous. Les plus de 2 ans pourront ainsi découvrir *Le silence des champignons*, le 5 avril, tandis que des séances de ciné spéciales séniors seront organisées les 7 et 8 avril, à l'Espace Aragon. ● 3^e festival D'un bout à l'autre, du mardi 1^{er} au mercredi 9 avril, dans le Grésivaudan. Réservation et tarifs auprès des salles : l'Espace Paul Jargot, l'Espace Aragon, Le Coléo et Le Belvédère.



DR

Belles musiques

► Et de quatre ! Le festival Belles musiques mettra à l'honneur la musique classique sous toutes ses formes, du 3 au 6 avril. Le jeudi soir, le Déclic accueillera un concert symphonique, dirigé par le chef d'orchestre belge Cyril Englebert. Philippe Bianconi proposera un récital de piano le vendredi, qui sera suivi, le lendemain, par un concert de musique de chambre, en compagnie du Quatuor Danel et de Marie-Josèphe Jude. Le dimanche, cette quatrième édition s'achèvera par un double concert, aux côtés de jeunes talents, le matin, puis du pianiste Bruno Rigutto, en fin d'après-midi. ● 4^e festival Belles musiques, du jeudi 3 au dimanche 6 avril, à Claix, au Déclic. 04 76 98 45 73.

La BD au sommet

► Avis aux petits comme aux grands ! Le Festival de la BD de l'Alpe d'Huez accueillera une quinzaine d'auteurs et de dessinateurs, dont l'invité d'honneur Jim Bishop. Ce rendez-vous, co-organisé avec les éditions Glénat, proposera des rencontres, des ateliers, des animations avec le *Journal de Mickey*, ainsi qu'une exposition sur *Titeuf*. Rendez-vous entre 17 h 30 et 20 h au palais des sports et des congrès pour des séances de dédicaces. ● 18^e Festival de la BD, du vendredi 4 au dimanche 6 avril, à l'Alpe d'Huez. alpedhuez.com / Accès libre ; ateliers gratuits, sur inscription auprès de l'office de tourisme : 04 76 11 44 44.



© Lionel Royet / OT Alpe d'Huez

Yoanna

« La douceur était pour moi un signe de vulnérabilité »

Yoanna a débuté en chantant fort dans les rues de Genève, pour couvrir le son de son accordéon. Des années plus tard, son besoin d'écrire des chansons la mène à sortir son cinquième album, *Au bord*, teinté de douceur. L'occasion de monter sur la scène de La Source, à Fontaine, début avril.

L'accordéon ne vous quitte pas depuis l'âge de 6 ans. Vous rappelez-vous de votre premier contact avec cet instrument ?

Y. Ma professeure de danse classique en jouait pendant les cours. Je la voyais tourner avec son accordéon et je trouvais cela vraiment très beau. J'étais subjuguée. Ensuite, j'ai joué de manière intensive, par goût et pour préparer des concours. En Suisse, l'accordéon n'était pas enseigné dans les conservatoires, et ces concours étaient des passages obligés. J'ai une dette envers Yann Tiersen à qui j'ai emprunté tout le répertoire, que je jouais dans les rues de Genève. À 15 ans, j'ai formé un duo avec une amie accordéoniste, mais rapidement, j'ai voulu écrire mes propres chansons, car j'avais des choses à dire.

Pourquoi avez-vous éprouvé ce besoin d'écrire ?

Y. Les raisons qui nous poussent à faire ce que nous faisons sont différentes pour chacun de nous. En ce qui me concerne, j'ai trouvé dans l'écriture une thérapie qui me fait beaucoup de bien. L'écrit est très important dans la compréhension de soi, et cela devient aujourd'hui presque un besoin physique. Cette intention première d'exutoire évolue aujourd'hui vers un grand plaisir du jeu avec les mots et je pense également que j'ai davantage de recul.

Que jouerez-vous à La Source ?

Y. Je présenterai mon dernier album, *Au bord*, qui est sorti en février. Je m'approprie de plus en plus le processus d'enregistrement, ou d'arrangements de mes albums, et là, ce fut encore le cas. J'ai adoré faire ce disque. On a pris le parti de le jouer d'abord



© Lucie Loqueux

Chanteuse et accordéoniste, Yoanna fait remonter cet instrument à la surface des préjugés, en compagnie du percussionniste Mathieu Goust.

sur scène, pendant un mois à Avignon, avant de l'enregistrer. Et il comporte quelque chose de très fort autour de la douceur. Longtemps, la douceur était pour moi un signe de vulnérabilité, j'avais l'habitude de chanter très fort, d'être dans une relation frontale et vindicative avec le public. Là, c'est totalement différent et cet album ouvre cette nouvelle dimension, que je dirais plus intimiste.

Comment vivez-vous de votre art, en cette période d'austérité budgétaire ?

Y. J'ai toujours voulu être mon patron et travailler pour moi, aussi, l'intermittence me correspond. Je ne me plains pas, j'ai beaucoup de projets. J'avance avec prudence face aux écrans et je dois faire des efforts pour être présente sur les réseaux sociaux. Je dois avouer que je ne me reconnais pas trop dans cette époque où l'on regarde la musique. J'ai écrit deux spectacles jeune public et, depuis le confinement, mon travail a un peu bifurqué vers l'action culturelle. Je prends beaucoup de plaisir à animer des ateliers d'écriture de chansons, notamment avec les jeunes. J'aime transmettre ce vecteur thérapeutique, tout en aidant à faire émerger la créativité. Mais dès que je peux me produire en concert, je suis ravie ! ●

PROPOS RECUEILLIS PAR ÉLODIE FAYARD



► Yoanna : mercredi 2 avril, à 19 h 30, à La Source, à Fontaine. 04 76 28 76 76. De 10 à 17 €.

GRAND BRUNCH MUSICAL FORT BARRAUX

DIMANCHE 6 AVRIL

Concerts inédits, jeux, ateliers, foodtrucks
Journée non-stop 10h30 - 19h (8 à 35€)

KIN'GONGOLO KINIATA

Le nouveau son de Kinshasa

UNDER THE RADAR

Musique gnawa et chaabi

CAAMAÑO & AMEIXEIRAS

Néo folk de Galice

INTIMACY

Baroque et danse urbaine

DANS LE CADRE DU

15^e ÉDITION

FESTIVAL DÉTOURS DE BABEL

DU 21 MARS
AU 13 AVRIL 2025

GRENOBLE - ISÈRE

MUSIQUES DU MONDE, JAZZ,
MUSIQUES NOUVELLES

en partenariat avec

ici Radio
TV
Digital

Soutenu par



La Région
Auvergne-Rhône-Alpes

isère
LE DÉPARTEMENT



Le GRÉSIVAUDAN
COMITÉ DÉPARTEMENTAL DES COMMUNES



CMV

sacem

SPEDIDAM

Télérama

ici Radio
TV
Digital



La mélancolie du bonheur

À l'invitation de la classe de viole de gambe du Conservatoire de Meylan, la gambiste Lucile Boulanger, Victoire de la musique classique 2025, a interprété sous le titre « La messagère » des compositions des XVII^e et XXI^e siècles pour son instrument.

Non, la viole de gambe n'est pas l'ancêtre du violoncelle : apparentée au luth et à la guitare, elle s'est développée en parallèle à la famille des violons pour disparaître à la fin du XVIII^e siècle.

Mélancolie inouïe

Remise au goût du jour dans les années 1960, la viole touche le grand public grâce au film d'Alain Corneau, *Tous les matins du monde*. On entend ce soir une pièce qui y figurait, *L'arabesque* du jeune Marin Marais, dont le rôle était tenu par le regretté Guillaume Depardieu. La vision qu'en donne Lucile Boulanger est confidentielle et intimiste, toute de polyphonie suspendue. D'autres pièces de Marais montrent à quel point la viole soliste sait accompagner la danse de son époque, notamment dans l'époustouflante *Chaconne* de 1686. Des œuvres de ses prédécesseurs, tels Hotman, Dubuisson et Demachy (dont la *Gavotte* enregistrée tout *pizzicato* par Jordi Savall il y a déjà un demi-siècle) sont garantes de la liberté que la musique baroque laisse à l'interprète qui en connaît le langage et la grammaire. Une liberté dont Lucile Boulanger révèle la maîtrise dans la *Suite en ré mineur* de Sainte-Colombe, extraite du manuscrit de Tournus : exempte de toute indication d'interprétation, cette musique à la mélancolie inouïe, où chaque mesure vient redonner vie à la suivante, fait naître des clairs-obscurs aussi lumineusement sombres que des tableaux du Caravage.

Raconter l'indicible

Certains compositeurs français d'aujourd'hui, conscients de ce patrimoine unique, écrivent pour la viole. Philippe Hersant, né en 1948, a imaginé cinq miniatures destinées à accompagner *L'ombre d'un doute*, documentaire sur Le Caravage : inspirées du passé mais ouvertes sur le présent, ces pièces sont un hommage sans ambages à Monteverdi, s'ouvrant par une parodie de la fanfare cuivrée de *L'Orfeo* (mais proche aussi d'*A Soldier's resolution* de l'Anglais Tobias Hume). C'est surtout avec *La messagère*, titre du concert et du dernier album de Lucile Boulanger, que se révèle toute la mystérieuse expressivité de la viole qui parvient en un sobre récitatif à raconter l'indicible et annoncer à Orphée la mort d'Eurydice. Dans *Les ombres*, l'archet joué *col legno* figure les ossements des morts, tandis que *Les esprits* planent au firmament de leurs harmoniques aléatoires.



Lucile Boulanger et sa viole de gambe.

Souffle vif et spirituel

Née en 1973, la compositrice Claire-Mélanie Sinnhuber, dont *Le sang du glacier* vient d'être créé par l'Opéra de Lyon, a dédié à Lucile Boulanger *La dame d'onze heures*. Fleur rare d'une dizaine de minutes, cette pièce est l'exemple de l'assimilation du langage contemporain par la viole de gambe, dans une vision naturelle où insectes et oiseaux sont portés par un souffle mélancolique aussi vif que spirituel. Avec toute la pudeur et la subtile retenue des violistes du baroque, le temps reste suspendu à l'archet précis et léger de l'interprète. Si le récital s'achève par plusieurs rappels, dont l'interprétation d'un élégant *Vivace* d'Abel, le lendemain Lucile Boulanger prodiguera généreusement ses conseils d'interprétation lors d'une passionnante master class destinée aux élèves de la classe de Nathalie Centonze, professeure de viole au CRC de Meylan. ●

L'Agenda des sorties

VENDREDI 28 MARS

THÉÂTRE

L'amour est dans le presque

De Julie Krief et Julien Sigalas. Jusqu'au 30 mars. Ven, sam 21h. Sam 19h. Dim 17h30. De 13,50 à 18€.

La Comédie de Grenoble, 1, rue Pierre-Dupont, Grenoble - 07 82 80 17 87

Les jardiniers

Jusqu'au 29 mars. Ven, sam 19h30. De 8 à 14€.

Le Poulailleur, Le Serre des Bayles, Monestier-du-Percy - 06 32 49 52 88

Requiem pour 25 000 poulets

Mise en scène Bruno Mallet. Par la Cie Les remouleurs d'histoire. Avec Maud Mallet-Henry et Tom Verschueren. Dans le cadre de la saison du Ciné-théâtre de La Mure. 20h30. De 11 à 13€. Laffrey - 04 76 30 96 03

Sale temps pour Gustave (ou « les bestioles »)

De et mise en scène Lucien Vargoz. Avec Annie-Claude Sauton, Alain Caillot, Eugène Giuliani... Dans le cadre de la saison du Théâtre Saint-Martin-de-Vienne. Jusqu'au 13 avril. Du mar au sam 20h30. Dim 16h. De 5 à 17€.

Le Petit Manège, 30, avenue Général-Leclerc, Vienne 06 74 78 65 09

Sous les yeux

«Partie 2». Par la Cie Bardanes. Dans le cadre du Mois de l'égalité. 12h/13h30.

GRATUIT
IUT 2, 2, place Doyen-Gosse, Grenoble 04 76 44 66 75

HUMOUR

43^e Festival d'humour de Vienne et alentours

Avec Hélène Sido, Étienne S, William Pilet, Klek Entos... Jusqu'au 5 avril. De 18 à 32€. Pass : de 45 à 195€.

Pays viennois - 04 74 53 21 99

Clément Bonpoil

«Border». 19h. De 18,50 à 22,50€.

La Comédie de Grenoble, 1, rue Pierre-Dupont, Grenoble - 07 82 80 17 87

Jean-Michel Rallet

«Changement de vie (in)volontaire». Jusqu'au 29 mars. Ven, sam 20h30. De 12 à 18€.

La Basse Cour, 18, rue Colbert, Grenoble 09 80 57 07 62

Le défi

Par la Ligue impro 38.

20h. De 8 à 13€.

Maison des Moais, 47, avenue Général-Leclerc, Saint-Martin-le-Vinoux 04 76 27 07 48

Régis Mailhot

«Les nouveaux ridicules». Dans le cadre du Festival d'humour de Vienne et alentours. 20h30. 22€.

Salle Jean Marion, 95, allée des Lauriers, Chasse-sur-Rhône - 04 74 53 21 99

Swann Périssé

«Calme». 20h. De 24 à 28€.

La Vence Scène, 1, avenue du Général-de-Gaulle, Saint-Egrève - 04 76 56 53 18

THÉÂTRE MUSICAL

Nous y voilà !

De et avec Philippe Torretton, Richard Kolinka et Aristide Rosier. 20h30. De 15 à 27€.

La Source - Grande salle, 38, avenue Lénine, Fontaine - 04 76 28 76 76

MUSIQUE CLASSIQUE

Il était une fois...

Concert de piano. Par l'école de musique de Fontaine. Œuvres d'Alice Assoulina.

18h. GRATUIT

Le Vog, 10, avenue Aristide-Briand, Fontaine - 04 76 27 67 64 / 06 73 21 46 67

Trio Bois d'Éole

Neuf instruments de grands et petits bois. Avec Sébastien Poppe (flûtes), Nicolas Chapeland (saxophones) et Raphaël Goyon (clarinettes). Jusqu'au 29 mars. Ven, sam 20h30. De 10 à 15€.

Café des Arts, 36, rue Saint-Laurent, Grenoble - 04 76 54 65 31

JAZZ, BLUES

14^e Voiron Jazz Festival

Concerts organisés sur plusieurs sites de Voiron. Avec Buck, Big band de Fontaine & David Linx, Caja Negra... Jusqu'au 5 avril. Voiron - 07 64 82 03 83

Gallowstreet

Dans le cadre du Voiron jazz festival. 21h. De 12 à 18€.

Salle des fêtes, place Jacques-Antoine-Gau, Voiron - 07 64 82 03 83

Le Pan fait son blues

Avec en 1^{re} partie, Cincinnati Slim & The Vine Street Shuffle, et en 2^e partie, Bernard Sellam & The Boys from the hood. 20h. De 16 à 20€.

Le Pot au Noir, domaine de Rivoiranche, Saint-Paul-lès-Monestier - 04 76 34 13 34

Margot Boudali & Shimon Gamburg

Jazz et musique brésilienne. Duo chant et basse électrique. 20h. 5€.

Salle du Triangle, 1, place Éloi-Cuchet, Les Abreys-en-Dauphiné - 04 76 32 11 24

CHANSON

Et si en plus il n'y a personne

Voix et piano. D'après Alain Souchon. Par la Cie Ad libitum. Avec Hélène Gratet et Alain Klingler. Œuvres de Barbara, Ferré, Bataille... Dans le cadre de la saison hors les murs Échos. 20h. Tarif : 2kg de denrées alimentaires.

Salle des fêtes, Bernin 2kgdeculture.com

La Belle Époque

Concert-bal populaire. Chansons françaises rétro des années 1930-1940. 18h. GRATUIT

Bibliothèque Mimi Mingat-Lerme, 1, rue de la Bajatière, Grenoble 04 76 03 71 83

CHANT CHORAL

Chœur Arcanum

«Mélodies et Lieder». Direction Anne Laffille. Avec Laurence Garcin (piano). Œuvres de Schubert, Brahms, Ravel... 20h. De 12 à 20€.

Salle Olivier Messiaen, 1, rue du Vieux-Temple, Grenoble - 06 71 80 86 68

Gimme Five

Dans le cadre du Voiron Jazz Festival. 18h30.

Caves de la Chartreuse, 10, boulevard Edgar-Kofler, Voiron - 07 64 82 03 83

GOSPEL

Grenoble Gospel Singers

Direction Franklin Akoa Mva. Dans le cadre du Voiron Jazz Festival. 20h30. De 5 à 10€.

Église, Saint-Étienne-de-Crossey 07 64 82 03 83

HARD ROCK

Deathawatts / Hellixxir / Liquid Flesh

Metal. 19h30/0h30. De 13 à 15€.

L'Ampérage, 163, cours Berriat, Grenoble 04 76 96 55 88

CABARET, COMÉDIE MUSICALE

Madame Arthur fait danser Dalida

Cabaret musical drag. 20h. Complet.

La Belle Électrique, 12, esplanade Andry-Farcy, Grenoble - 04 69 98 00 38

MUSIQUE DU MONDE

15^{es} Détours de Babel

Festival de musiques du monde, de jazz et de musiques nouvelles. Jusqu'au 13 avril.

Grenoble et Isère - 09 67 49 51 37

Ensemble Chakâm

Musique d'inspiration persane et arabe. Avec Sogol Mirzaei, Christine Zayed et Marie-Suzanne De Loye. Dans le cadre du festival Détours de Babel et des Allées chantent. 19h. GRATUIT

Musée du Trièves, place de la Halle, Mens - 09 67 49 51 37 / 04 74 20 31 37

VENREDI 28

Only

Musique et peinture. Par les Percussions de Strasbourg. Avec Matthieu Benigno, Alexandre Esperet, Hyoungkwon Gil... Dans le cadre du festival Détours de Babel. 20h. De 6 à 24€.

Hexagone, 24, rue des Aiguinards, Meylan - 09 67 49 51 37

Siti Amina

Chant et oud. Dans le cadre du festival Détours de Babel. 20h. De 4 à 25€.

Domaine de Rozan, 2446, route du Col-de-Porte, Sarceñas 09 67 49 51 37

DANSE

Les chats ou ceux qui frappent et ceux qui sont frappés

De Jonathan Drillet et Marlène Saldana. 20h. De 5 à 29€.

MC2 - Salle Georges Lavaudant, 4, rue Paul-Claudé, Grenoble 04 76 00 79 00

RK

Chorégraphie Juliette Vieugeot. Par la Cie 158. Avec Juliette Vieugeot et Laurie Hilario. 20h30. De 9 à 15€.

Le Cairn, 180, rue des Écoles, Lans-en-Vercors - 04 76 95 50 05

FESTIVAL

19^e Festival culturel universitaire

Thème : «Passion». Exposition, spectacles, concerts, conférences... Par l'Université Grenoble Alpes.

Grenoble et agglomération culture.univ-grenoble-alpes.fr

9^{es} Paroles partagées

Rencontres artistiques francophones. Théâtre, conte, poésie, slam...

Par la Cie Kaléidoscope. Jusqu'au 18 avril.

Grenoble et agglomération 06 68 36 65 61 / 06 14 58 92 86

Festi'Planches

Festival des arts vivants amateurs. Musique, théâtre, danse, slam...

Jusqu'au 30 mars.

Espace Ninon Vallin, 2, rue des Berliattes, Montalieu-Vercieu 06 40 97 41 20

Les clefs de l'aventure humaine

9^e édition. Festival international du film d'aventure vécue. Projections, concerts, expositions, animations...

Jusqu'au 30 mars.

Le Fontanil-Cornillon 06 75 91 64 41

VISITE GUIDÉE

Bayard, illustre et méconnu

(Re)découverte du «chevalier sans peur et sans reproche». À l'occasion des 500 ans de la mort de Bayard. 14h. **GRATUIT**

Archives départementales de l'Isère, 12, rue Georges-Pérec, Saint-Martin-d'Hères - 04 76 54 37 81

Les plus belles portes de Grenoble

Midi-visite. Parcours original au fil des plus belles portes du cœur de ville depuis la fin du Moyen Âge jusqu'au XX^e siècle.

Par Grenoble Alpes Tourisme. 12h15. 6€. **Grenoble Alpes Tourisme**, 14, rue de la République, Grenoble 04 76 42 41 41 - grenoble-tourisme.com

Visite du Grand marché des Alpes et petit-déjeuner

Visite du Grand marché des Alpes.

Par Grenoble Alpes Tourisme. 6h30. 9€ (avec petit-déjeuner).

Grenoble Alpes Tourisme, 14, rue de la République, Grenoble 04 76 42 41 41 - grenoble-tourisme.com

CONFÉRENCE

L'âne des Rameaux

Par Matthieu Somon. 19h/20h30. Libre participation.

Centre théologique de Meylan-Grenoble, 15, chemin de la Carronnerie, Meylan 04 76 41 62 70

ANIMATION LITTÉRAIRE

27^e Printemps des poètes

La poésie sous toutes ses formes. Diverses animations dans le département. Thème : «La poésie volcanique». Jusqu'au 31 mars.

En Isère - printempsdespoetes.com

Résistants, résistantes

Lecture-rencontre. Avec Michel Kneubühler, Patrick Quillier et Zingonia Zingone.

Dans le cadre de Magnifique printemps. 19h. **GRATUIT**

Bibliothèque d'étude et du patrimoine, 12, boulevard Maréchal-Lyautey, Grenoble 04 76 86 21 00

ANIMATION SCIENTIFIQUE

3^e Printemps des planétariums

Au programme : exposition, ateliers, séances de planétarium, conférence... Jusqu'au 29 mars.

Centre loisirs et culture, 27, rue Victor-Hugo, Eybens - 07 68 01 51 34

AGENDA

HANDBALL
AU PHARE DE CHAMBÉRY

VENREDI 4 AVRIL - 20:00
CHAMBÉRY v AIX-EN-PCE



VENREDI 18 AVRIL - 20:00
CHAMBÉRY v MONTPELLIER



VENREDI 25 AVRIL - 20:00
CHAMBÉRY v CRÉTEIL



www.teamchambe.com

Jeu-Concours



GAGNEZ
2 PLACES VIP
pour le prochain match !

Tentez votre chance >>>



ANIMATION SPORTIVE

28^e Skiopen Coq d'or

Épreuve nationale (slalom géant et ski cross) pour les élèves (10-14 ans) des ESF et ski clubs. Avec la présence de grands champions de ski internationaux. Jusqu'au 29 mars.

Front de neige - DMC, rond-point des Pistes, l'Alpe d'Huez, Huez
04 76 80 31 69

PROJECTION

13^e Ojoloco

Festival de films ibériques et latino-américains. Par la Cie Fa Sol Latino. Lieux : cinéma Le Méliès, campus de Grenoble, cinéma Juliet Berto et Mon ciné. Jusqu'au 6 avril.

Grenoble et agglomération - 07 60 77 06 39

The greatest showman

Film de Michael Gracey. Avec en 1^{re} partie, spectacle de danse sur les comédies musicales, cirque (avec Fepal Guggus), chanson avec Imane... Dans le cadre des 20 ans de l'association Caméra aventure.

20h. De 12 à 15€.
Théâtre en Rond, 6, rue François-Gerin, Sassenage - 06 61 57 94 42

ANIMATION DIVERSE

4^e Printemps des pensées

Thème : « Tous égaux ? ». Exposition, rando-philos, conférences, concerts, rencontre littéraire... Jusqu'au 30 mars.
Meylan - 04 76 41 69 24

5^e Mois de l'égalité

Une trentaine d'événements autour de l'égalité et de la lutte contre les discriminations. Jusqu'au 4 avril. **GRATUIT**
Domaine universitaire, Saint-Martin-d'Hères - univ-grenoble-alpes.fr

Repair Café

Journée dédiée aux objets en panne ou cassés. Avec l'aide de bénévoles expérimentés. 14h30/18h30.

Salle polyvalente des Vignes - Île Verte, 3bis, avenue du maréchal Randon (square Henri-Huchon), Grenoble

SAMEDI
29 MARS

THÉÂTRE

L'amour est dans le presque

Voir le 28 mars.

Les jardiniers

Voir le 28 mars.

Embarquement immédiat

Spectacle théâtral intergénérationnel. Mise en scène Laurence Grattaroly. Par la Cie Kaléidoscope. Dans le cadre du festival *Paroles partagées*. 20h. **GRATUIT** Dès 7 ans.

Espace culturel Navarre, 20, rue Hector-Berlioz, Champ-sur-Drac
06 68 36 65 61 / 06 14 58 92 86

La foi à l'épreuve

Par la troupe La Passion de Tullins. Sam 29 mars 17h. Dim 30 mars, 6, 13 avril 15h30. Sam 5, 12 avril 20h. De 8 à 13€.

Église Saint-Laurent des Prés, place de l'Église, Tullins - 04 76 07 00 05

Les guêpes aiment l'andouillette

De et avec Serge Papagalli. 20h. De 31 à 36€.

Summum, rue Henri-Barbusse, Grenoble
rpo.net / 04 76 87 50 80

Les Renaillots en scène

D'après Viviane Tardivel. Les 29 et 30 mars. Sam 20h30. Dim 14h30. De 3 à 7€.

Salle des fêtes, Faramans - 04 74 20 30 11

Requiem pour 25 000 poulets

Mise en scène Bruno Mallet. Par la Cie Les remouleurs d'histoire. Avec Maud Mallet-Henry et Tom Verschueren. Dans le cadre de la saison du Ciné-théâtre de La Mure. 20h30. De 11 à 13€.

Les Côtes-de-Corps - 04 76 30 96 03

Sale temps pour Gustave (ou « les bestioles »)

Voir le 28 mars.

T'inquiètes pas Héloïse !

De et mise en scène Dominique Lyre. Par la Cie des Lyres. Au profit de l'association gymnastique volontaire de Fontaine. 20h. De 8 à 12€.

Espace culturel René Proby, 2, place Édith-Piaf - Rue George-Sand, Saint-Martin-d'Hères - 06 78 22 19 81 / 06 70 45 58 32

CLOWN

Par la racine

Sortie de résidence. Arts du récit et clown. Par le collectif Auteurs des flammes. 17h. **GRATUIT**

Domaine des Feytaux, vallée du Regrimay, Lentil - 06 13 89 55 59

CONTE

La fille de Stepanakert

Conte autour de l'Artsakh. Textes, chants, musiques et vidéos. Avec la chanteuse Anna Izmayilyan. 20h. **GRATUIT** Libre participation.

Maison de la vie associative et citoyenne, 6, rue Berthe-de-Boissieux, Grenoble

HUMOUR

Héros et compagnie

Théâtre d'impro. Par le Tigre. 20h30. Libre participation.

Espace Victor Schœlcher, 89, avenue de Grenoble, Seyssins - 04 76 21 17 57

Jean-Michel Rallet

Voir le 28 mars.

Lou Volt & Éric Toulis

« L'aventura ». Dans le cadre du Festival d'humour de Vienne et alentours. 20h30. 18€.

Salle de l'Arbuel, Condrieu - 04 74 53 21 99

MAGIE

Julien Sonjon

« Un spectacle de type magie ». 17h. 18€.

La Comédie de Grenoble, 1, rue Pierre-Dupont, Grenoble - 07 82 80 17 87

THÉÂTRE MUSICAL

Show muse go on

Mise en scène Aurélien Villard. Par la Cie des Gentils. Avec Grégory Faive et Doriane Salvucci. Dans le cadre du projet *Mythologinarium*. 20h. De 6 à 18€.

Le Déclit, 11, chemin de Risset, Claix
04 76 98 45 73

MUSIQUE CLASSIQUE

Trio Bois d'Éole

Voir le 28 mars.

JAZZ, BLUES

Christian Roy quartet

« Travels Unlimited ». Avec Christian Roy (saxophone), Alfio Origlio (piano), Salvatore Origlio (batterie) et Malcolm Potter (contrebasse et voix).

Salle Poly'sons, route de la Vanne, Noyarey

Funking Saoule

Dans le cadre du Voiron Jazz Festival. 15h. **Ferme du Grand Chemin**, 300, le Grand Chemin, Charnècles - 07 64 82 03 83

Gam'Lov'Vibes

Avec les conservatoires de Voiron et Grenoble, les écoles de musique du Voironnais (dir. Alexandre Doisy) et l'ensemble Kecak (dir. Corentin Quemener). Dans le cadre du Voiron Jazz Festival et du festival *Détours de Babel*. 20h. De 7 à 10€.

Grand Angle, place des Arcades, Voiron
07 64 82 03 83 / 09 67 49 51 37

Le Pan fait son blues

Avec en 1^{re} partie, Sophie Malbec & The Vine Street Shuffle, et en 2^e partie, Neal Black and The Healers. 20h30. De 16 à 20€.

Le Pot au Noir, domaine de Rivoiranche, Saint-Paul-lès-Monestier - 04 76 34 13 34

Mountain Men

Avec Mister Mat et Barefoot Iano. 20h30. De 5 à 19€.

Le Coléo, avenue Jean-François-Champollion, Pontcharra - 04 76 97 90 87

Voiron Jazz Orchestra

Dans le cadre du Voiron Jazz Festival. 15h. **Maison du Temps libre**, La Suren-Chartreuse - 07 64 82 03 83

CHANSON

Et si en plus il n'y a personne

Voix et piano. D'après Alain Souchon. Par la Cie Ad libitum. Avec Hélène Gratef et Alain Klingler. Œuvres de Barbara, Ferré, Bataille... Dans le cadre de la saison hors les murs *Échos*. 20h. Tarif : 2kg de denrées alimentaires.

Salle polyvalente, Sainte-Marie-d'Alloix
2kgdeculture.com

CHANT CHORAL

Chorale de Cœurs en chœur - Les Julins

Direction Véronique Larose. Les 29 et 30 mars. Sam 20h30 (avec en 1^{re} partie, le Tempo-trio). Dim 16h (avec en 1^{re} partie, la Chorale de Trèves). 12€.

Salle d'animation rurale, Reventin, Reventin-Vaugris - 06 88 72 04 62

Voix de femmes

19h30. De 6 à 10€.

Salle multi-activités, Saint-Sauveur

HARMONIES

Fanfaronnades 2025

« Pink's not dead ». Soirée avec trois fanfares et plus de 80 musiciens. Avec Contrefa'son, Pink it Black et Bob Banane Blast Band. 20h. De 14 à 19€.

La Belle Électrique, 12, esplanade Andry-Farcy, Grenoble - 04 69 98 00 38

L'Écho des cuves

Concert de printemps. Orchestre d'harmonie. Direction Frédéric Silitti. 20h. **Théâtre en Rond**, 6, rue François-Gerin, Sassenage - 06 71 62 82 42

La lyre saint-marcellinoise

« Les émotions ». Concert de gala.

20h. Libre participation.

Le Forum, cours Vallier, Saint-Marcellin
04 76 38 59 15

MUSIQUE DU MONDE

Jeitinho invite Robinho Antunes

Musiques brésiliennes. Dans le cadre du Voiron Jazz Festival. 11h. **GRATUIT**

Médiathèque Igor Stravinski, 17, rue Igor-Stravinski, Voreppe - 07 64 82 03 83

SAMEDI 29

Ensemble Chakâm

Musique d'inspiration persane et arabe. Avec Sogol Mirzaei, Christine Zayed et Marie-Suzanne De Loye. Dans le cadre du festival Détours de Babel, des Allées chantent et du Voiron Jazz Festival. 17h30. **GRATUIT**
Musée Mainssieux, 7, place Léon-Chaloin, Voiron - 07 64 82 03 83

Mahaleb

Dessins en direct accompagnés de musiques turques et arméniennes. Avec Carole Marque Bouaret (chant, clarinette turque, duduk et baglama), Elsa Ille (accordéon), Jérôme Salomon (percussions) et Yann Damezin (illustrations et kâmanche). Dans le cadre du festival Détours de Babel. 16h. De 4 à 25€. Dès 8 ans.
Théâtre Sainte-Marie-d'en-Bas, 38, rue Très-Cloîtres, Grenoble - 09 67 49 51 37

Siti Amina

Chant et oud. Dans le cadre du festival Détours de Babel. 11h. **GRATUIT**
Bibliothèque municipale internationale, 6, place de Sfax, Grenoble - 09 67 49 51 37

Siti Amina

Chant et oud. Dans le cadre du festival Détours de Babel. 20h. De 4 à 25€.
Salle polyvalente de La Poyat, Ornon 09 67 49 51 37

ÉLECTRO**0033 invite Trash Kids Club**

Techno, trance et hardgroove. 23h/6h. De 10 à 14€.
L'Ampérage, 163, cours Berriat, Grenoble - 04 76 96 55 88

FOLK**Grand Bal trad'**

Avec le groupe Ballsy Swing et les ateliers trad' du conservatoire Hector Berlioz. 19h. **GRATUIT**
Conservatoire Hector Berlioz Capi, 1, avenue des Alpes, Bourgoin-Jallieu 04 74 93 54 05

DANSE**Ball Voguing**

Mode, esthétique, danse et performance sur le thème des chats. Par Vini Revlon. Suivi d'une soirée clubbing. 20h. De 5 à 10€.
MC2 - Salle René Rizzardo, 4, rue Paul-Claudiel, Grenoble - 04 76 00 79 00

Reface

Chorégraphie et avec Chandra Grangean et Lise Messina. Musique live de Jacopo Greco d'Alceo. Par la Cie Les Idoles. Dans le cadre du projet Terrains de danse. 16h. **GRATUIT**
Médiathèque La Traversée, Le Pont-de-Beauvoisin - 04 74 83 59 00

FESTIVAL**Festi'Planches**

Voir le 28 mars.

Les clefs de l'aventure humaine

Voir le 28 mars.

VISITE GUIDÉE**À la découverte de la bibliothèque d'étude et du patrimoine**

Visite ludique et atelier. 11h. **GRATUIT**
Bibliothèque d'étude et du patrimoine, 12, boulevard Maréchal-Lyautey, Grenoble 04 76 86 21 00

Bastille inédite / Rabot insolite

Visite guidée de l'exposition. Présentation de cette montagne urbaine à travers différents regards et projections au fil des siècles. Histoires et documents insolites. 14h30/16h. **GRATUIT**

Ancien musée de Peinture, 9, place de Verdun, Grenoble - 04 76 42 26 82**Éternels recyclages : gestion des déchets gallo-romains, gestion des déchets contemporains**

Visite flash autour de la récup de l'Antiquité à nos jours. 15h30/16h. Prix d'entrée du musée.
Musée gallo-romain, 43, place du Musée, Aoste - 04 76 32 58 27

L'horloge solaire

Découverte de ce cadran à réflexion, créé en 1673 par le père jésuite Jean Bonfa. Par Grenoble Alpes Tourisme. 14h30. De 6 à 9€.
Grenoble Alpes Tourisme, 14, rue de la République, Grenoble 04 76 42 41 41 - grenoble-tourisme.com

Le lieu, tu le savais encore

Visite partagée de l'exposition temporaire avec une médiatrice. Dessin contemporain sur le thème du paysage et de la forêt. Par Sophie Dupré, Salomé Fauc et le Quatuor Magenta. Dans le cadre du Printemps du dessin. Sam 29 mars, 5 avril, dim 30 mars, 6 avril 13h/18h. Prix d'entrée.
La Halle des Bouchers, 7, rue Teste-du-Bailler, Vienne - 04 74 54 51 37

Pioche ta visite

Visite unique et sur mesure parmi une sélection de thématiques sur Stendhal. Du 29 mars au 16 avril. Sam, mer 15h30 (sf le 5 avril). **GRATUIT**
Appartement natal de Stendhal, 14, rue Jean-Jacques-Rousseau, Grenoble 04 76 47 34 57

Les Voix des Alpes chantent les plus grands succès de STARMANIA, NOTRE DAME DE PARIS, LES MISÉRABLES, LA BELLE ET LA BÊTE ET LE ROI LION

Avec Sandra AMICO & Franck COLYN



AU CHŒUR

DES COMÉDIES MUSICALES

SAMEDI 5 AVRIL 2025 | 20H30

DIMANCHE 6 AVRIL 2025 | 17H

L'ORIEL | VARCES

Renseignements et billetterie : Site l'Oriel - Mairie de Varcès
07 64 61 62 79 | lanotebleue38.com | 06 17 60 18 65



Sur les traces des protestants à Grenoble

Découverte de l'histoire des huguenots et des personnages clés du protestantisme en Dauphiné. Par Grenoble Alpes Tourisme. 14h30. De 6 à 9€. Grenoble Alpes Tourisme, 14, rue de la République, Grenoble 04 76 42 41 41 - grenoble-tourisme.com

Visite de La Belle

Découverte de l'envers du décor de la salle de concert. Avec l'équipe de La Belle. 16h30/18h. Complet. La Belle Électrique, 12, esplanade Andry-Farcy, Grenoble - 04 69 98 00 38

Visite-dégustation des Halles Sainte-Claire

Histoire du bâtiment et dégustation de produits frais. Par Grenoble Alpes Tourisme. 10h. De 10 à 12€. Grenoble Alpes Tourisme, 14, rue de la République, Grenoble 04 76 42 41 41 - grenoble-tourisme.com

ANIMATION GOURMANDE

Fête de la bière

Dégustations et soirée musicale. 19h/1h. 5€. Espace Vincendon Dumoulin, place du Champ-de-Mars, Chatte 04 76 38 57 70

ANIMATION LITTÉRAIRE

27^e Printemps des poètes

Voir le 28 mars.

Goûter les mots

Lecture de «Pandémonium». De et par Rolaphton Mercure. Par la Cie des Inachevés. Avec Sergio Zamparo (musique électronique). 17h30. Libre participation. Salle Noire, 19, rue des Arts-et-Métiers, Grenoble - 04 38 12 15 43

ANIMATION NATURE

Initiation à la taille des rosiers

Initiation à la taille des rosiers du jardin médiéval avec Christian Carminati, jardinier du musée. Autour de l'exposition permanente «Parfums d'histoire, du soin au bien-être». 14h/18h. GRATUIT Jardin médiéval, musée de Saint-Antoine-l'Abbaye, Saint-Antoine-l'Abbaye 04 76 36 40 68

Pollen is acteur !

Expérience immersive collective. Par l'Atlas de la biodiversité communale. 14h/17h. GRATUIT Parking du parc des Varilles, Saint-Maurice-l'Exil - 04 74 84 35 01

Ouverture du jardin médiéval

Animations, promenades, ateliers, contes, rencontres... Autour de l'exposition permanente «Parfums d'histoire, du soin au bien-être». 14h. Jardin médiéval, musée de Saint-Antoine-l'Abbaye, Saint-Antoine-l'Abbaye 04 76 36 40 68

ANIMATION SCIENTIFIQUE

3^e Printemps des planétariums

Voir le 28 mars.

ANIMATION SPORTIVE

28^e Skiopen Coq d'or

Voir le 28 mars.

5^e Derby des Vallons du Pra

Descente en snowboard, ski, monoski... sur un dénivelé de 1 000 m. 7 Laux / Le Pleynet, Le Haut-Bréda 06 25 15 13 00 / 06 64 73 52 23

FIS Citadine

Découverte des courses slalom hommes et dames FIS Citadine. Courses de ski alpin. Les 29 et 30 mars. Stade de slalom Florence Masnada, Chamrousse 1650, Chamrousse

Le printemps des rivières : la Cumane

Marche longue sans difficulté. 9h30/12h30. GRATUIT Place d'Armes, Saint-Marcellin

ANIMATION DIVERSE

4^e Printemps des pensées

Voir le 28 mars.

Carnaval des arts

Carnaval haut en couleurs. 15h. GRATUIT Place du Champ-de-Mars, Saint-Marcellin

DIMANCHE 30 MARS

THÉÂTRE

Auprès de mon arbre

De Léa Barnel. Mise en scène Lou Maurice Laforge et Léa Barnel. Par la Cie Bardanes. Avec Enzo Diemunsh, Maroussia Bard, Nathan Jeanmart... 17h. GRATUIT Petit Théâtre du Créarc, 4, rue Pierre-Duclot, Grenoble - 04 76 01 01 41

Comment on pourrait dire ?

Par la Cie Le chat du désert. Avec Grégory Faive. 17h. GRATUIT Théâtre Prémol, 7, rue Duhamel, Grenoble - 04 76 33 38 25

L'amour est dans le presque

Voir le 28 mars.

La foi à l'épreuve

Voir le 29 mars.

La vieille fille

Par la troupe Les Dugomier. 15h/18h. 10€. Salle des fêtes, Vinay - 06 82 42 89 45

Les Renaillots en scène

Voir le 29 mars.

Sale temps pour Gustave (ou « les bestioles »)

Voir le 28 mars.

HUMOUR

Battle du rire

Sketchs de plusieurs humoristes avec un vote final. En présence de Tony Atlaoui. 19h30. 10,50€.

La Comédie de Grenoble, 1, rue Pierre-Dupont, Grenoble - 07 82 80 17 87

Championnat de catch impro

Théâtre d'impro. Du 30 mars au 15 juin. Dim (sf le 1^{er} juin) 20h. De 12 à 14€. La Basse Cour, 18, rue Colbert, Grenoble 09 80 57 07 62

MAGIE

Kevin Micoud

«Best of». Mentalisme et magie. 15h. De 12 à 20€. Salle multi-activités, Saint-Sauveur

MUSIQUE CLASSIQUE

Nouvel orchestre de Vienne

«Nouveau monde». Direction Jean-Philippe Causse. Œuvres de Dvorak. 14h30/15h30, 17h/18h. GRATUIT Le Manège, 30, avenue du Général-Leclerc, Vienne - 04 74 79 97 15

Pauline Boudon et Canti Felici

Violoncelle et chœur. Œuvres de Bach, Mozart, Gounod... 16h. Libre participation. Église, Saint-Romans - 06 23 21 04 40

Tedi Papavrami et Maki Okada

Violon et piano. Dans le cadre des Dimanches musicaux. 16h. De 16 à 38€. Théâtre François Ponsard, 4, rue Chantelouve, Vienne - 04 74 85 00 05

JAZZ, BLUES

Junkyard Crew

Avec Manouche Fournier (voix et guitares), Guillaume Bertrand (batterie) et Rui Barossi (sousaphone). Dans le cadre du Voiron Jazz Festival. 17h. GRATUIT École de musique et de danse Jean-Pierre Malfait, 2, rue Clémenceau, Tullins 07 64 82 03 83

Watchdog

Cabaret jazz. Avec Anne Quillier (piano, Fender Rhodes et moog) et Pierre Horckmans (clarinette et clarinette basse). Dans le cadre du Voiron Jazz Festival. 18h. GRATUIT Musée archéologique du lac de Paladru, 51, rue du Musée, Villages-du-Lac-de-Paladru - 07 64 82 03 83

Weld

Duo jazz. Avec Rémi Flambard (trompette) et Charles Paillet (guitare). Dans le cadre du Voiron Jazz Festival. 11h. 10€. Salle socio-éducative, La Buisse 07 64 82 03 83

CHANT CHORAL

Chants du monde

Avec la chorale Voix si voix la et Meli-Melodi. 18h. Tarifs non communiqués. Église Saint-Christophe, 1, avenue de la République, Eybens

Chorale de Cœurs en chœur - Les Julins

Voir le 29 mars.

Les Gars de Roize

Chœur d'hommes. Chants chorals et polyphoniques. Direction Petru Casanova. Au profit de la renaissance de l'orgue de Vizille. 17h. Libre participation. Église, Vizille

MUSIQUE DU MONDE

Brunch musical #1

Voyage musical entre concerts, spectacles et performances. Avec Trio Parade, Pachyderme, Siti Amina... Dans le cadre du festival Détours de Babel. 11h/19h. De 8 à 35€. Musée dauphinois, 30, rue Maurice-Gignoux, Grenoble - 09 67 49 51 37

Ensemble Chakâm

Musique d'inspiration persane et arabe. Avec Sogol Mirzaei, Christine Zayed et Marie-Suzanne De Loye. Dans le cadre du festival Détours de Babel et des Allées chantent. 15h. GRATUIT Château de Montolivet, route du Château, Arandon-Passins 09 67 49 51 37 / 04 74 20 31 37

DIMANCHE 30 - LUNDI 31 - MARDI 1^{er}

FESTIVAL

Festi'Planches

Voir le 28 mars.

Les clefs de l'aventure humaine

Voir le 28 mars.

VISITE GUIDÉE

Chefs-d'œuvre inconnus de Dürer à Fantin-Latour. Estampes du musée de Grenoble

Visite de l'exposition temporaire. Estampes de la collection du musée de Grenoble du XVI^e au XIX^e siècles. Du 30 mars au 25 mai. Dim (sf les 6 avril, 4 mai) 14h30. 5€.

Musée de Grenoble, 5, place de Lavalette, Grenoble - 04 76 63 44 44

Curieuses momies. Des Champollion au Synchrotron

Visite guidée de l'exposition temporaire. Par Caroline Dugand, conservatrice du musée. 11h. **GRATUIT**

Musée Champollion, 45, rue Champollion, Vif - 04 57 58 88 50

Le lieu, tu le savais encore

Voir le 29 mars.

ANIMATION LITTÉRAIRE

27^e Printemps des poètes

Voir le 28 mars.

ANIMATION SPORTIVE

12^e Ultra Crazy Cross de Champagnier

Courses à pied de 6 et 11 km. 9h30. De 6 à 8€.

Gymnase des 4 vents, chemin du Gal, Champagnier

14^e Ronde des Rameaux

Randonnées VTT (15, 25 et 35 km) et randonnées pédestres (8 et 15 km). 8h/11h. De 4 à 10€.

Salle des fêtes, Saint-Vérand

3^e Aquathlon du Néron

Épreuves S, XS et jeunes. Par Fontanil Triathlon. 9h/17h. De 5 à 16€.

Piscine intercommunale du Néron, 31, route de Grenoble, Saint-Égrève 06 80 24 94 45

Derby du Collet

Dernière session glisse de la saison. 9h/17h. **GRATUIT**

Le Collet d'Alleverd, Alleverd-les-Bains 04 76 45 01 88

Draisiennes Kids Tour

Course de draisiennes pour les enfants. Dans le cadre de La ferme est à l'Oriel. 9h30.

Gymnase de Champ Nigat, rue de Champ-Nigat, Varcès-Allières-et-Risset

FIS Citadine

Voir le 29 mars.

Super Sarenne

Compétition de ski en slalom géant sur 6 km.

Piste de ski La Sarenne, domaine skiable, l'Alpe d'Huez, Huez - 04 76 80 34 42

Vienne la Romaine au fil de vos pas

Randonnée pédestre dans et autour de Vienne avec trois circuits de 5, 8 et 15 km. Découverte du patrimoine viennois. 9h/18h30. De 6 à 7€.

Théâtre antique, 7, rue du Cirque, Vienne 06 82 35 13 28

PROJECTION

13^e Ojoloco

Voir le 28 mars.

ANIMATION DIVERSE

4^e Printemps des pensées

Voir le 28 mars.

Rassemblement de véhicules anciens

Rassemblement de véhicules anciens et d'époque de toutes marques. Par l'association Les vieilles cylindrées de la Bièvre. 10h.

Ornacieux-Balbins

LUNDI 31 MARS

CONFÉRENCE

Mémoire et actualité de Jean Zay

Par Hélène Mouchard-Zay, fille de Jean Zay. Conférence en hommage à Jean Zay, ancien ministre de l'Éducation nationale et des Beaux-arts dans le gouvernement de Léon Blum. 17h30. **GRATUIT**

Sciences Po Grenoble, domaine universitaire, 1030, avenue Centrale, Saint-Martin-d'Hères

Festival Belles Musiques 4^e édition
du 3 au 6 avril 2025
au Déclic de Claix

Philippe BIANCONI • Bruno RIGUTTO
Marie-Josèphe JUDE & Le Quatuor DANIEL

L'orchestre du Festival dirigé par Cyril ENGLEBERT
Les solistes Aiko OKAMURA, Raphaël GARAC, Isabel VILLANUEVA, Justine METRAL, Jean-Baptiste FONLUPT

La pianiste Jeune Talent Ji-Yeon LEE
les musiciens de l'EMFV et du CEM dirigés par Juliette TRICOT

Billetterie : 04 76 98 45 73

ANIMATION LITTÉRAIRE

27^e Printemps des poètes

Voir le 28 mars.

PROJECTION

13^e Ojoloco

Voir le 28 mars.

ANIMATION DIVERSE

Ateliers d'écritures ados-adultes

Avec Danielle Paume. Dans le cadre du festival Paroles partagées. 18h/21h. De 4 à 10€.

Salle polyvalente l'Azuré, rue des 120-Toises, Échirrolles 06 68 36 65 61 / 06 14 58 92 86

Journées européennes des métiers d'art

Regroupement d'artisans d'art sur quelques sites en Isère. Tailleurs de pierres, maçons traditionnels, ferronniers...

Thème : « Traits d'union ».

Du 31 mars au 6 avril. **GRATUIT**

En Isère
journéesdesmetiersdart.fr

MARDI 1^{er} AVRIL

THÉÂTRE

La poésie de l'échec

De et mise en scène Marjolaine Minot et Günther Baldauf. Par la Cie Marjolaine Minot. Avec Christa Barrett, Florian Albin, Marjolaine Minot et Julien Paplomatas. 20h. De 10 à 15€.

Salle Équinoxe, 9, rue Pasteur, La Tour-du-Pin - 04 74 97 59 73

Sale temps pour Gustave (ou « les bestioles »)

Voir le 28 mars.

Un Parisien à Grenoble

De Tony Atlaoui. 20h. De 13,50 à 17€.

La Comédie de Grenoble, 1, rue Pierre-Dupont, Grenoble 07 82 80 17 87

HUMOUR

Karim Mendil

«Seul(s)». Dans le cadre du Festival d'humour de Vienne et alentours. 20h30. 18€.

Foyer Serpaizan, 135, route du Village, Serpaize - 04 74 53 21 99

THÉÂTRE MUSICAL

Femmage

Hymne percussif et pictural avec huit voix féminines. Mise en scène Chloé Bégou. Par la colonie Bakakaï. Avec Chloé Bégou (performeuse), Clara Chotil (dessin en direct) et Yuko Oshima (batterie, chant, bol japonais et guitare). Dans le cadre du festival Détours de Babel. 20h. De 5 à 16€.

TMG - Grand Théâtre, 4, rue Hector-Berlioz, Grenoble - 09 67 49 51 37

MUSIQUE CLASSIQUE

Alfio Origlio solo

Les grands thèmes de la chanson italienne et certaines musiques de films légendaires. Dans le cadre du Voiron Jazz Festival et du Festival du cinéma italien de Voiron. 19h. Tarif cinéma.

PASSRL - Le Mail, rue des Fabriques, Voiron - 07 64 82 03 83

Les chants de l'âme

D'Olivier Greif. Avec le Conservatoire de Grenoble. 19h30. **GRATUIT**

Musée de Grenoble, 5, place de Lavalette, Grenoble - 04 76 63 44 44

Orchestre Lords of the sound

«Music is coming.» Bandes originales de «Game of Thrones», «Vikings», «Mandalorian», «Guardians of the Galaxy»... 20h. De 25 à 79€.

Summum, rue Henri-Barbusse, Grenoble 06 40 62 79 79

ÉLECTRO

Salma Rosa & Erevan DJ

Apéro-mix. Breaks, dubstep et bass. 20h. **GRATUIT**

La Bobine, 42, boulevard Clemenceau, Grenoble - 04 76 70 37 58

CHANSON

Adèle & Robin

Concert de restitution. Avec les élèves de deux classes de CM2 et des élèves de l'école de musique. 20h. **GRATUIT**

Salle des fêtes, 4, rue Hector-Berlioz, Tullins - 04 76 07 05 22

CHANT CHORAL

Le pays des arbres

Conte musical. Par les chorales du Conservatoire 6/4 et l'école de Cheyssieu. Avec la participation d'un quatuor de professeurs. Dans le cadre du Festival des Bourgeois. 18h30. **GRATUIT**

Salle Baptiste Dufeu, 121, rue de la République, Le Péage-de-Roussillon 04 74 29 31 18

CINÉ-CONCERT

Blockbuster

D'après Nicolas Ancion. Par le collectif Mensuel. 20h. De 7 à 31€.

La Rampe, 15, avenue du 8-Mai-1945, Échirolles - 04 76 40 05 05

DANSE

Holiday on ice

«No limits». Spectacle sur glace. Les 1^{er} et 2 avril. Mar 20h. Mer 14h, 17h30. De 19,90 à 89€.

Palais des sports, 14, boulevard Clemenceau, Grenoble - rpo.net

Nous voulons la lune

Chorégraphie Marion Baeriswyl. Musique de D.C.P. Avec les danseuses Aïcha El Fishawy, Erin O'Reilly et Luisa Schöfer. 20h. De 6 à 24€. Hexagone, 24, rue des Aiguinards, Meylan 04 76 90 00 45

FESTIVAL

D'un bout à l'autre

3^e édition. Festival intergénérationnel dans le Grésivaudan. Spectacles et interventions artistiques professionnels. Du 1^{er} au 9 avril. Dans le Grésivaudan - 04 76 97 68 08

Festival des Bourgeois

Contes et concerts du Conservatoire 6/4. Du 1^{er} au 12 avril. **GRATUIT**
Entre Bièvre et Rhône, Saint-Maurice-l'Exil - 04 74 29 31 18

CONFÉRENCE

La maison forte des Allinges (Saint-Quentin-Fallavier)

Par Mathilde Duriez. Dans le cadre du cycle «Fortifications médiévales en Dauphiné». 18h. **GRATUIT**

Archives départementales de l'Isère, 12, rue Georges-Pérec, Saint-Martin-d'Hères - 04 76 54 37 81

PROJECTION

13^e Ojologo

Voir le 28 mars.

Nouvelle-Zélande, le joyau des antipodes

Ciné-conférence. En présence du réalisateur Alain Basset. Dans le cadre de Connaissance du monde. 20h30. De 9 à 10€.

Cinéma Équinoxe, 9, rue Pasteur, La Tour-du-Pin - 04 74 97 59 73

ANIMATION LITTÉRAIRE

Rencontre avec Ella Charbon

Rencontre et dédicaces. Dans le cadre de la résidence 1 mètre cube de lecture. 18h. **GRATUIT**

Médiathèque Jean d'Ormesson, 45, rue Grande, Roussillon - 04 74 11 50 51

MERCREDI
2 AVRIL

THÉÂTRE

La poésie de l'échec

De et mise en scène Marjolaine Minot et Günther Baldauf. Par la Cie Marjolaine Minot. Avec Christa Barrett, Florian Albin, Marjolaine Minot et Julien Paplomatas. 19h. De 8 à 20€.

Le Diapason, 11, rue Jean-Rony, Saint-Marcellin - 04 76 64 57 56

Running, crossfit et mojito

De Laurent Arnoult. Du 2 au 6 avril. Mer 20h. Du jeu au sam 21h. Sam 19h. Dim 17h30. De 13,50 à 18€.

La Comédie de Grenoble, 1, rue Pierre-Dupont, Grenoble - 07 82 80 17 87

Sale temps pour Gustave (ou « les bestioles »)

Voir le 28 mars.

Une maison de poupée

D'Henrik Ibsen. Mise en scène Yngvild Aspeli et Paola Rizza. Avec Yngvild Aspeli, Viktor Lukawski (jeu et marionnettes) et Oslo 14 ensemble (chorale). Les 2, 3 et 4 avril. Mer, jeu, ven 20h. De 5 à 33€. MC2 - Salle René Rizzardo, 4, rue Paul-Claudiel, Grenoble - 04 76 00 79 00

HUMOUR

Charly

«Concerto déconcertant». Dans le cadre du Festival d'humour de Vienne et alentours. 20h30. 18€.

Salle d'animation rurale, route de Vernioz, Les Côtes-d'Arey - 04 74 53 21 99

Scène ouverte

À la découverte de nouveaux talents. 20h30. De 10 à 12€.

La Basse Cour, 18, rue Colbert, Grenoble 09 80 57 07 62

THÉÂTRE MUSICAL

D'une rive, l'autre

Lecture et chansons. Par la Cie Entre autres. Avec Anne-Sophie Galinier, Benoît Soudan et Olivier Daviet. Mer 2 avril 14h30 (répétition publique autour des musiques). **GRATUIT**
Mar 8 avril 17h30 (répétition publique autour des textes). **GRATUIT**
Ven 11 avril 15h. Ven 11, sam 12 avril 20h. De 8 à 12€.

Théâtre Prémol, 7, rue Duhamel, Grenoble - 04 76 33 38 25

MUSIQUE CLASSIQUE

CRC Alfred Gaillard

Concert de printemps. 20h. Théâtre en Rond, 6, rue François-Gerin, Sassenage - 04 76 26 63 24

Les Fables de La Fontaine

Concert intimiste des Fables de la Fontaine contées sur de la musique ancienne du XVII^e siècle. Dans le cadre du Festival des bourgeois. 19h. **GRATUIT**
Château de Montseveroux, Le Village, Montseveroux - 04 74 29 31 18

Qui-vive !

Musiques anciennes et actuelles. Par la Cie Rassegna. Avec en 1^{re} partie, les élèves du conservatoire. Dans le cadre du festival Détours de Babel. 20h. De 5 à 19€.
L'Odyssee, 89, avenue Jean-Jaurès, Eybens - 09 67 49 51 37

Symphonies françaises

Direction Pierre Bleuse. Par l'ensemble Les Siècles et Bertrand Chamayou (piano). Œuvres de Chabrier, Massenet et Ravel. De 5 à 60€.
MC2 - Auditorium, 4, rue Paul-Claudiel, Grenoble - 04 76 00 79 00

POP, ROCK

Yoanna

Accordéon à bout portant. Avec Yoanna Ceresa et Mathieu Goust. 19h30. De 10 à 17€.
La Source - Auditorium, 38, avenue Lénine, Fontaine - 04 76 28 76 76

JAZZ, BLUES

Zik'elles

Voyage poétique et musical. Avec Christine Vallin (chant, clavier et guitare), Carole Godet (percussions et chœurs) et Thais Journet (danse et chœur). Dans le cadre du Voiron Jazz Festival. 19h. **GRATUIT**
Médiathèque Philippe Vial, 5, boulevard Edgar-Kofler, Voiron - 07 64 82 03 83

Jeune Public

VENDREDI 28 MARS

Les enfants c'est moi

Théâtre en famille. De et mise en scène Marie Levavasseur. Par la Cie Les Oyates. Avec Amélie Roman (jeu et marionnette) et Tim Fromont Placenti (musique et jeu). 14h30. De 5 à 29€. Dès 8 ans.

MC2 - Petit Théâtre, 4, rue Paul-Claudél, Grenoble - 04 76 00 79 00

P'tits mots p'tits mômes

Festival petite enfance. Jusqu'au 30 mars. De 18 mois à 6 ans.

Le Jeu de Paume et La Locomotive, Vizille - 04 76 78 86 34

SAMEDI 29 MARS

À la découverte de l'Argentine

Histoires, comptines et jeux de doigts. Ateliers avec Tess Kinski. 10h15, 11h15. **GRATUIT**. Dès 3 ans.

Bibliothèque Mafalda, 1, place de Gordes, Grenoble - 04 76 44 75 60

Au-delà du réel

Atelier d'arts plastiques. Avec Alice Assouline. 15h/17h. **GRATUIT**. Dès 7 ans.

Le Vog, 10, avenue Aristide-Briand, Fontaine - 04 76 27 67 64 / 06 73 21 46 67

Écholalies

Éveil musical. De et avec Simon Drouin. 10h30. De 6,60 à 16,40€. Dès 6 mois.

L'Amphi, place Michel-Couëtoux, Le Pont-de-Claix - 04 76 29 86 38

Murder party

Jeu d'enquête pour ados. 14h/17h. **GRATUIT**. **Future médiathèque Lucie Aubrac**, 50, rue de la Liberté, Seyssins 04 76 21 48 47

La lune et le soleil

À la découverte du monde et du soleil. De et avec Véronique Boulard. Par Miette et Cie. Les 29 et 30 mars. Sam, dim 10h. 8,50€. Jusqu'à 6 ans.

La Comédie de Grenoble, 1, rue Pierre-Dupont, Grenoble - 06 60 11 03 19

Méli Mômes

«Même pas». Concert rock pour enfants. En clôture du festival P'tits mots p'tits mômes. 16h30. 5€. Dès 3 ans.

La Locomotive, 261, route d'Uriage, Vizille - 04 76 78 86 34

Rien ?

Théâtre et danse. De et avec Laura Boudou et Romuald Leclerc. Mise en scène Patrice Thibaud. Par la Cie Monsieur K. 15h30. De 8 à 15€. Dès 6 ans.

Théâtre François Ponsard, 4, rue Chantelouve, Vienne - 04 74 85 00 05

Un instant de type magie

Par Julien Sonjon. Les 29 et 30 mars. Sam, dim 15h. 10,50€. De 3 à 10 ans.

La Comédie de Grenoble, 1, rue Pierre-Dupont, Grenoble - 07 82 80 17 87

DIMANCHE 30 MARS

Fabrique ton masque égyptien

Découverte des étapes de la momification et création d'un masque funéraire égyptien. 14h30. 5€. Dès 7 ans.

Musée Champollion, 45, rue Champollion, Vif - 04 57 58 88 50

La lune et le soleil

Voir le 29 mars.

P'tits mots p'tits mômes

Voir le 28 mars.

Un instant de type magie

Voir le 29 mars.

MERCREDI 2 AVRIL

Brice et Jojo

Chanson pour les tout-petits. Mise en scène Grégory Bourut. Par Brice Quillion. 10h. 7€. Dès 3 ans.

Cinéma-Théâtre, place du Théâtre, La Mure 04 76 30 96 03

Club nature

Jardinage et création de bombes à graines. Par Elles et Cie. 8h30/14h. Tarifs non communiqués. De 3 à 12 ans.

Maison Bergès - musée de la Houille blanche, 40, avenue des Papeteries, Villard-Bonnot - 07 64 08 44 60

Ella Charbon

Atelier participatif avec le petit loup Super. Dans le cadre de la résidence 1 mètre cube de lecture. 15h. **GRATUIT**. Dès 4 ans.

Médiathèque, 11, place de la Mairie, Pommier-de-Beurepaire - 04 74 58 62 63

L'atelier du leporello

Création d'une histoire colorée en plusieurs volets. En lien avec des ouvrages illustrés. 14h30/16h30. De 0 à 10€. De 8 à 11 ans.

Musée de Grenoble, 5, place de Lavalette, Grenoble - 04 76 63 44 44

Puzzle

Danse interactive. Chorégraphie et avec Nicolas Diguët, Ximena Figueroa et Bruno Marechal. Par la Cie Kay. 16h30. Complet. De 1 à 3 ans.

La Vence Scène, 1, avenue du Général-de-Gaulle, Saint-Egrève - 04 76 56 53 18

VENDREDI 4 AVRIL

L'écorce des rêves

Danse et musique live. De et avec Maëlle Reymond. Par la Cie Infime entaille.

18h. De 6 à 8€. Dès 3 ans.

La Faïencerie, 74, Grande-Rue, La Tronche - 04 76 63 77 49

Les attractions extraordinaires de la femme chapiteau

Cirque-marionnettes. De Virginie Charbonnier et Christophe Pilven. Par la Cie L'Autre main. 17h. Dès 1 an.

Médiathèque, 246, avenue Charles-de-Gaulle, Beurepaire - 04 74 79 05 83

SAMEDI 5 AVRIL

Le goûter de l'impro

Théâtre d'impro pour les jeunes. 15h. 10,50€. De 3 à 10 ans.

La Comédie de Grenoble, 1, rue Pierre-Dupont, Grenoble - 07 82 80 17 87

Le silence des champignons

Immersion sonore et visuelle. Mise en scène Eleonora Ribis. Par l'ensemble Tactus. Avec Raphaël Agger (ou Quentin Dubois en alternance) et Ying-Yu Chang. 11h. De 7 à 13€. Dès 2 ans.

Espace Aragon, 19 bis, boulevard Jules-Ferry, Villard-Bonnot - 04 76 71 22 51

Une poule sur la lune

Spectacle musical. Par la Cie Les belles oreilles. Avec Rémi Petitprez et Delphine Prat. 10h30. De 8 à 11€. Dès 5 ans.

Espace culturel Navarre, 20, rue Hector-Berlioz, Champ-sur-Drac - 04 76 68 88 57

Tubulus

Spectacle musical et sonore. De Philippe Ollivier. Dans le cadre du festival Détours de Babel. 10h30, 16h. De 4 à 25€. Dès 3 mois.

Théâtre Sainte-Marie-d'en-Bas, 38, rue Très-Cloîtres, Grenoble - 09 67 49 51 37

DIMANCHE 6 AVRIL

L'épopée d'un pois

Théâtre d'ombres et musique. De Coline Hateau et Vincent Lahens. Par la Cie La Rotule. Avec Coline Hateau et Romain Marsault. Dans le cadre du festival D'un bout à l'autre. 16h, 17h30. Complet. De 3 mois à 4 ans.

Le Coléo, avenue Jean-François-Champollion, Pontcharra - 04 76 97 90 87

L'ornement au fil de l'eau

Atelier de pratique. Avec Matthieu Bertaud de l'ensemble Artifice. Dans le cadre des Journées de la flûte à bec. 13h30. De 6 à 11 ans.

Conservatoire Jean Wiéner, 85, cours Saint-André, Le Pont-de-Claix 06 17 87 54 58 / 06 47 93 38 79

Les caractères de la flûte

Atelier de pratique. Avec Matthieu Bertaud de l'ensemble Artifice. Dans le cadre des Journées de la flûte à bec. 10h. De 6 à 11 ans.

Conservatoire Jean Wiéner, 85, cours Saint-André, Le Pont-de-Claix 06 17 87 54 58 / 06 47 93 38 79

Raconte-moi la Seconde Guerre mondiale

Visite théâtralisée à vivre en famille. Découverte également de l'exposition «À (h)auteur d'enfant, histoire(s) de guerre». 14h30/15h30. **GRATUIT**. Dès 8 ans.

Musée de la Résistance et de la Déportation de l'Isère, 14, rue Hébert, Grenoble - 04 76 42 38 53

MARDI 8 AVRIL

Nuit

Jonglage et danse. Par le collectif Petit travers. Avec Nicolas Mathis, Julien Clément et Denis Fargeton. 18h. De 5 à 19€. Dès 6 ans.

L'Odysée, 89, avenue Jean-Jaurès, Eybens - 04 76 62 67 47



MÉLI MÔMES

Un vrai gros concert comme pour les grands ! Les Méli Mômes sautent à pieds joints dans l'univers des enfants qui commencent à devenir grands. Ce moment musical est programmé dans le cadre du festival P'tits mots p'tits mômes.

Samedi 29 mars, à 16h30, à la Locomotive, à Vizille.
04 76 78 86 34.
5€. Dès 3 ans.

Souvenirs au vent

Dans le cadre d'une ultime carte blanche laissée par le Département de l'Isère à l'occasion du cycle *Des habits et nous*, l'artiste finlandaise réputée pour ses créations aux quatre coins du globe Kaarina Kaikkonen investit trois musées départementaux. Trois étapes magistrales vivement recommandées.

Kaarina Kaikkonen a 10 ans lorsque son père meurt sous ses yeux. Quelque soixante ans plus tard, c'est encore et toujours autour du vertige alors ressenti que se bâtit son œuvre ; autour de ce vide que tournent ses recherches plastiques ; autour de cette absence qu'elle erre, de vieux habits en main et autant de façons de leur redonner vie en tête. Pour mieux raconter l'histoire constituant la matière de son art, elle collecte et sculpte à partir de vêtements usés, encore empreints d'une « énergie » dont elle souhaite irriguer ses créations.

Du col aux talons aiguilles

Le parti qu'elle prend peut faire sourire, son postulat demander un certain acte de foi. Pourtant, on peut le prendre très au sérieux et considérer avec elle la puissance sensorielle et mémorielle du vêtement inerte – celui abandonné par un propriétaire qui l'aura trouvé trop abîmé ou passé de mode, celui qui reste quand le corps qui avait coutume de l'habiter n'est plus. Ainsi de son père : « *Il me manquait tant, j'enfilais et m'entourais de ses chemises pour ressentir sa présence.* » *Ne m'oublie pas*, la pièce centrale ayant donné son nom à l'exposition du musée Hébert, embarque le visiteur dans un émouvant tourbillon : une robe d'enfant (« *c'est moi* », dit-elle), suspendue devant un ballet de chemises qui s'envolent et dessinent un chemin loin d'elle. Qui oublie qui dans cette danse, et qui en appelle au souvenir ?



© Kaarina Kaikkonen

Kaarina Kaikkonen, *Reine de la nuit*.

L'enfant, qui jamais en elle ne s'est tue, semble là pour le garder vivace. Cloués sur une cimaise blanche dans la droite ligne de mire de la petite robe (« *c'est moi* »), de ravissants escarpins à talons s'ouvrent en pétales arachnéens. Ils forment un joyeux bouquet qui dissimule dans un rictus la relation de l'artiste à sa mère, plus conflictuelle que nostalgique ; un bouquet dont la dimension cathartique vient pointer à son tour l'ambivalence des sentiments, la charge et le poids de liens dont le temps ne suffit pas à éteindre le feu.

Aux temps immémoriaux

Comme le précise l'artiste : « *Mon passé est un sac trop lourd pour moi, mais que j'ai besoin de porter.* » Sans se détacher mais en s'élevant plus haut au-dessus des temps révolus, son œuvre glisse de l'intime à un puissant sentiment d'universel, tissant sa toile au fil des nombreuses installations semées du Musée dauphinois au musée archéologique Saint-Laurent. Lieux millénaires ô combien chargés d'histoire, ils sont les formidables écrans de ce déploiement à l'enthousiasme contagieux. D'une série de robes de fillettes en lévitation dans la chapelle du premier (destins de nonnes forgés par d'autres qu'elles) à la robe de mariée présentée à l'envers dans la nécropole du second (donnant naissance à une somptueuse fleur de tissu dressée vers les cieux), c'est la condition des femmes du monde entier que l'on entend résonner entre ces murs. En suspens entre le royaume des morts et celui des vivants, immobiles au cœur d'un souffle sans air, les œuvres de vêtements de Kaarina Kaikkonen donnent corps à l'entrechoc des époques dans une valse qui, parfois, touche au sublime. ●

LAETITIA GIRY

▼

► - **Ne m'oublie pas. Carte blanche textile #1 à Kaarina Kaikkonen** : jusqu'au 1^{er} septembre, au musée Hébert, à La Tronche. 04 76 42 97 35.

- **Des oiseaux de passage. Carte blanche textile #2 à Kaarina Kaikkonen** : jusqu'au 21 septembre, au musée archéologique Saint-Laurent, à Grenoble. 04 76 44 78 68.

- **J'aimerais tant éclore. Carte blanche textile #3 à Kaarina Kaikkonen** : jusqu'au 1^{er} septembre, au Musée dauphinois, à Grenoble. 04 57 58 89 01. musees.isere.fr

GRENOBLE

PEINTURE

Jean-Claude Irma

Jusqu'au 29 mars. **GRATUIT**
 Librairie-café La Caverne, 11, rue
 Montorge - 04 76 26 41 82

Hana Sebel

«L'incarnation». Jusqu'au 29 mars.
 Ven 14h30/18h. Sam 10h/17h. **GRATUIT**
 1-10 Galerie, 11, rue Marx-Dormoy
 06 76 08 25 34

Isabelle Valfort

«La terre et l'éther». Jusqu'au 29 mars.
 Ven, sam 10h/12h, 14h/19h. **GRATUIT**
 Galerie Losange, 10, rue Condorcet
 04 76 46 28 97 / 06 12 40 25 21

Pierre Gangloff & Tof Vanmarque

Jusqu'au 26 avril. Du mer au ven
 14h/19h. Sam 11h/19h. **GRATUIT**
 Galerie Hébert, 17, rue Hébert
 04 76 52 36 36

Émil* Ripert

«Le monde nous appartient». *Peintures
 acryliques sur tissus avec textes.*
 Jusqu'au 4 mai. **GRATUIT**
 Galerie Showcase, place aux Herbes
 gallerieshowcase.com

Art aborigène d'Inde - Les Warlis

Peintures rituelles aborigènes.
 Du 29 mars au 10 mai. Du mar au sam
 10h/19h. Lun 14h/19h. **GRATUIT**
 Galerie Vent des Cimes, 9, place Victor-
 Hugo - 04 76 46 20 09

Claudie Sikirdji

Du 1^{er} au 30 avril. **GRATUIT**
 Librairie-café La Caverne, 11, rue
 Montorge - 04 76 26 41 82

Nina

«Histoire de femme». Du 2 au 26 avril.
 Du mar au ven 14h30/18h. Sam 10h/17h.
GRATUIT
 1-10 Galerie, 11, rue Marx-Dormoy
 06 76 08 25 34

PHOTOGRAPHIE

Photographies de Francis Grosjean

«Nature divinity». Jusqu'au 12 avril.
GRATUIT
 Clik Gallery, 5, boulevard Gambetta
 06 70 12 39 62

Philippe Dollo

«No pasa nada : el silencio, un labirinto
 español». Jusqu'au 9 juin. **GRATUIT**
 Parc Jean Verlhac - 04 76 40 48 35

Tairraz. Quatre générations de guides photographes

Histoire des photographes Tairraz.
 Du 31 mars au 4 juin. Du lun au ven
 8h/18h. **GRATUIT**

Galerie des Hautes Lumières,
 Le Minimistan, 1, rue des Minimes,
 cour du Vieux-Temple - 06 89 20 65 47

Mareva Druilhe

«Interstices». Du 31 mars au 4 juin.
 Du lun au ven 8h/18h. **GRATUIT**
 Galerie des Hautes Lumières,
 Le Minimistan, 1, rue des Minimes,
 cour du Vieux-Temple - 06 89 20 65 47

ART CONTEMPORAIN

Pris'K

«Introspections». *Collages colorés
 et poétiques.* Jusqu'au 29 mars.
 Ven 14h30/18h. Sam 10h/18h. **GRATUIT**
 Galerie Collberg, 2, rue Dominique-Villars
 06 20 18 92 38

Anouck Rambaud

«Cosmos aventure». *Collages.*
 Du 1^{er} au 19 avril. **GRATUIT**
 Galerie Collberg, 2, rue Dominique-Villars
 06 20 18 92 38

Juliette Lempereur & Dorine Teiller

«Écriture(s)». *Installation de tissages.*
 Du 2 au 26 avril. Du mer au sam 10h/12h,
 14h/19h. **GRATUIT**
 Galerie Losange, 10, rue Condorcet
 04 76 46 28 97 / 06 12 40 25 21

ARTS GRAPHIQUES

Holger Sauer

«L'élan en mouvement». *Dessins.* Jusqu'au 28 mars.
 Ven 14h/19h. **GRATUIT**
 L'Atelier du 15, 15, rue Thiers

Manuel Scalora

«Les 7 décapitations de Caravage.»
Sériographies autour du Caravage. Jusqu'au 9 avril.
GRATUIT
 Librairie Les Modernes, 6, rue Lakanal
 04 76 27 41 50

Chefs-d'œuvre inconnus de Dürer à Fantin-Latour. Estampes du musée de Grenoble

*Estampes de la collection du musée de
 Grenoble du XVI^e au XIX^e siècles.* Jusqu'au 9 juin.
 Musée de Grenoble, 5, place de Lavalette
 04 76 63 44 44

Marie-France Demarchi

Monotypes.
 Du 1^{er} au 30 avril. **GRATUIT**
 Vitrine Artmixe, 2, rue Raoul-Blanchard
 04 76 08 39 51

ARTS PLURIELS

Femme vie liberté

Peintures, céramiques, photos et poèmes.
 Par le collectif Iran solidarités. Jusqu'au 29 mars.
GRATUIT
 Librairie Arthaud, 23, Grande-Rue
 04 76 42 49 81

Didier et Maxime Dedeurwaerder

«Lumière et matière». *Sculptures et
 peintures.* Jusqu'au 29 mars. Ven, sam
 14h/19h. **GRATUIT**
 Le Hang'Art, 5, rue Dominique-Villars
 06 15 63 69 33

Isabelle Massin & Véronique Le Marc'hadour

Estampes et techniques mixtes. Jusqu'au 31 mars.
GRATUIT
 Vitrine Artmixe, 2, rue Raoul-Blanchard
 04 76 08 39 51

Passionément, à la folie...

*Peintures, sculptures, tapisseries,
 installations vidéos...* Jusqu'au 5 avril.
 Du lun au sam 10h/12h30, 14h/17h30.
 De 5 à 7€.

Couvent Sainte-Cécile, 37, rue Servan
 04 76 88 75 75

Hélène Jacquier

«Là, au bord du monde». *Peintures,
 dessins et textes.* Jusqu'au 20 avril. **GRATUIT**
 Alter-Art, 75, rue Saint-Laurent
 06 75 70 13 52

Évelyne Postic & Joseph Caprio

«Le trait dans la peau». *Dessins et photos.*
 Du 2 au 26 avril. Du mer au sam 15h/19h.
GRATUIT
 Ex-Nihilo, 8, rue Servan - 06 67 01 13 58

Liliane Castagna et Martine Chaperon

«Parcours de femmes». *Peinture et
 sculptures sur marbre.* Du 3 au 19 avril.
 Jeu, ven, sam 14h/19h. **GRATUIT**
 Le Hang'Art, 5, rue Dominique-Villars
 06 15 63 69 33

SALONS ARTISTIQUES

100^e Salon de la Sadag

*Peintures et sculptures. Par la Société
 des amis des arts de Grenoble. Avec une
 quinzaine d'invités d'honneur.*
 Du 2 au 13 avril. Du mer au dim 14h/19h.
GRATUIT

Ancien musée de Peinture, 9, place
 de Verdun - 04 76 42 26 82

EXPOSITIONS DIVERSES

Bienvenue à la Villa Fit

*Photos d'archives, témoignages et œuvres
 d'art faisant écho au passé ouvrier de la
 bibliothèque.* Jusqu'au 29 mars. **GRATUIT**
 Bibliothèque Les Munitionnettes, 90, rue
 de Stalingrad - 04 76 09 21 24

Fabulations spéculatives

*Exposition écoféministe de Laura Sellies
 et Émilie Meillaud.* Jusqu'au 12 avril.
 Du mar au sam 14h/19h. Sam 10h/13h.
 Dim 14h/18h. **GRATUIT**
 Galerie Xavier Jouvin, 48, quai Xavier-
 Jouvin - 04 76 86 61 30

Keep your eye on the planet

Broderies. Par l'association Guldusi.
 Jusqu'au 30 avril. Ven 13h/17h. Du lun au
 jeu 14h/18h. **GRATUIT**
 Maison de l'International, 1, rue Hector-
 Berlioz - 04 76 00 76 72

No woman's land

*Photos, dessins, vidéos... Autour de
 la situation des droits des femmes en
 Afghanistan. Par la Fondation Carmignac.*
 Jusqu'au 30 avril. Ven 13h/17h. Du lun au
 jeu 14h/18h. **GRATUIT**
 Maison de l'International, 1, rue Hector-
 Berlioz - 04 76 00 76 72

iForum x La Casemate - Innover pour la transition

*Découverte de dix innovations comme
 autant de solutions pour le monde de
 demain.* Jusqu'au 3 mai. **GRATUIT**
 CCSTI-La Casemate, 2, place Saint-
 Laurent - 04 76 44 88 80

Habitats participatifs : l'architecte et les habitants en interaction

Projets d'architecture montrant des nouvelles manières de « vivre ensemble » et témoignant de l'engagement d'architectes dans la coélaboration et/ou la co-construction d'habitats participatifs. Dans le cadre de la Biennale des villes en transition (10>17 mai 2025). Jusqu'au 23 mai. Ven 14h/18h. Du mar au jeu 13h30/18h30. **GRATUIT**

Maison de l'architecture de l'Isère (m'A Isère), 4, place de Bérulle 04 76 54 29 97

1944-1945, la 27^e division alpine sur la route de la victoire

Une centaine d'objets issus des collections du musée : uniformes, insignes, équipements, armements... Dans le cadre des 80 ans de la Libération. Jusqu'au 31 décembre. Tlj (sf lun) 11h/18h.

Musée des Troupes de montagne, fort de la Bastille - 04 76 00 92 25

Bastille inédite / Rabot insolite

Présentation de cette montagne urbaine à travers différents regards et projections au fil des siècles. Histoires et documents insolites. Jusqu'au 2 août. Du mer au sam 13h/19h. **GRATUIT**

Ancien musée de Peinture, 9, place de Verdun - 04 76 42 26 82

Carte blanche à Kaarina Kaikkonen

Installations textiles^(*). Dans le cadre de la saison Des habits et nous. Jusqu'au 21 septembre. **GRATUIT**

^(*) Carte blanche #2 « Mes oiseaux de passage » : **musée archéologique Saint-Laurent**, place Saint-Laurent 04 76 44 78 68

^(*) Carte blanche #3 « J'aimerais tant éclore » : **Musée dauphinois**, 30, rue Maurice-Gignoux - 04 57 58 89 01

Vivre la Libération !

Expérience immersive autour des journées d'août 1944. Dans le cadre des 80 ans de la Libération de Grenoble. Jusqu'au 30 août. **GRATUIT**

Musée de la Résistance et de la Déportation de l'Isère, 14, rue Hébert - 04 76 42 38 53

Good service, good performance

Exposition collective portant un regard sur la collection de l'IAC - Institut d'art contemporain (Villeurbanne/Rhône-Alpes). Dans le cadre du festival Détours de Babel. Jusqu'au 31 août. Du mer au dim 11h/19h.

Magasin Cnac, Centre national d'art contemporain, 8, esplanade Andry-Farcy 04 76 21 95 84

Pays bassari

Exposition dédiée à l'histoire et aux cultures du Pays bassari (territoire situé à l'extrême sud-est du Sénégal et au nord-ouest de la Guinée). Jusqu'au 8 septembre. **GRATUIT**

Musée dauphinois, 30, rue Maurice-Gignoux - 04 57 58 89 01

À l'assaut des châteaux forts ! Les archéologues racontent

Traversée dans le temps (du IV^e au XV^e siècles) autour des châteaux en Isère. Jusqu'au 21 septembre. **GRATUIT**

Musée de l'Ancien Évêché, 2, rue Très-Cloîtres - 04 76 03 15 25

AGGLO GRENOBLOISE

PEINTURE

Passeurs de rêve : peinture aborigène d'Australie

Peintures rituelles aborigènes. Dans le cadre du Printemps des pensées. Jusqu'au 13 avril. Du jeu au dim 10h/19h. **GRATUIT**

Chapelle du Clos des Capucins, chemin des Villauds, Meylan - 04 76 41 59 00

Alice Assouline

«Après la nuit». Jusqu'au 19 avril. Du mer au sam 15h/18h. **GRATUIT**
Le Vog, 10, avenue Aristide-Briand, Fontaine - 04 76 27 67 64 / 06 73 21 46 67

Seys'Arts

Aquarelles. Du 4 au 13 avril. Tlj 15h/18h. **GRATUIT**

Centre culturel Montrigaud, 133, avenue de Grenoble, Seyssins - 04 76 70 39 94

SCULPTURE

Lilian Bourgeat

«Sculptures monumentales». Jusqu'au 2 avril. **GRATUIT**

Jardin du musée Hébert, chemin Hébert, La Tronche - 04 76 42 97 35

Sculptures en quête d'espace(s)

Hommage à Jacques Durand (1935-2020). Jusqu'au 19 avril. Du mer au sam 14h/18h. **GRATUIT**

Moulins de Villancourt, 85, cours Saint-André, Le Pont-de-Claix 04 76 20 64 32

PHOTOGRAPHIE

Tels que nous sommes

Photographies de Nadine Barbançon, d'Estelle Dumortier, de Tomas Bozzato... Jusqu'au 30 mars. Ven, sam, dim 14h/17h. **GRATUIT**

Château Borel, 36, avenue du Général-de-Gaulle, Saint-Égrève - 04 76 56 53 63

Annie Frénot

«Réflexions aquatiques». Portraits subaquatiques. Jusqu'au 5 avril. Ven, lun, mar, mer 8h30/12h. Ven 14h/16h. Sam 14h/18h. Du lun au jeu 14h/17h. **GRATUIT**

Mairie, avenue de la Condamine, Corenc 04 76 18 50 00

Léonor Lumineau

«Fashion Monsters». Jusqu'au 12 avril. Du mer au ven 14h/18h. Sam 9h30/12h15. **GRATUIT**

Centre culturel Montrigaud, 133, avenue de Grenoble, Seyssins - 04 76 21 17 57

Dominique Fleury

«L'essence poétique de notre quotidien, entre ville et campagne». Jusqu'au 25 avril. Du lun au ven 9h/17h. **GRATUIT**
Le Déclat, 11, chemin de Risset, Claix 06 69 69 37 05

Club photo du Fontanil-Cornillon

«Multi prises». Du 4 au 13 avril. Ven 15h/19h. Sam, dim, mer 10h/12h30. Mer 15h/18h. **GRATUIT**
Atrium, 1 ter, rue du Moulin, Le Fontanil-Cornillon - 04 76 56 56 56

ART CONTEMPORAIN

Invendu-bottes

Bottes de 3 m de hauteur. Installations de Lilian Bourgeat. Jusqu'au 2 juin. **GRATUIT**
Parc du Domaine de Vizille, Vizille 04 76 68 07 35

ARTS GRAPHIQUES

Nicolas Gaillardon

«La saison des orages». Dessins. Jusqu'au 26 avril. Ven, mar, jeu 14h/19h. Sam 14h/18h. Mer 10h/19h. **GRATUIT**
Espace Vallès, 14, place de la République, Saint-Martin-d'Hères - 04 76 54 41 40

EXPOSITIONS SCIENTIFIQUES

Sauve-garde !

Une année d'inventaire au cœur de l'histoire universitaire. Objets historiques, scientifiques et techniques datant pour certains du XVIII^e siècle. Jusqu'au 11 avril. Ven 8h/19h. Sam 9h/17h. Du lun au jeu 8h/22h. **GRATUIT**
Bibliothèque universitaire Joseph-Fourier, 915, avenue Centrale, Saint-Martin-d'Hères - 04 76 51 42 84

Ariane 6

Découverte de l'histoire et des enjeux du programme Ariane, symbole de l'excellence spatiale européenne. Du 29 mars au 11 juin. Sam, dim 10h30/18h. Mer 13h30/18h. **Cosmocité**, 85, cours Saint-André, Le Pont-de-Claix - 04 80 42 34 33

ARTS PLURIELS

Florilège. 20 ans d'acquisitions

Une douzaine d'acquisitions choisies dans le domaine de la peinture, portraits et paysages. Œuvres d'Ernest Hébert, Jean Achard, Diodore Rahoult et Jules Laure. Jusqu'au 2 avril. Ven, sam, dim, lun, mer 10h/18h. **GRATUIT**
Musée Hébert, chemin Hébert, La Tronche - 04 76 42 97 35

NATURE

L'herbier d'Émilie Vast

Sélection d'herbiers présentant la petite flore des bois et les feuillus d'Europe ainsi que les plantes sauvages des villes. Du 2 avril au 24 mai. **GRATUIT**
Médiathèque, 2, rue Fétola, Le Fontanil-Cornillon - 04 76 56 01 88

EXPOSITIONS DIVERSES

Bayard, illustre et méconnu

Redécouverte du «chevalier sans peur et sans reproche». À l'occasion des 500 ans de la mort de Bayard. Jusqu'au 28 mars. **GRATUIT**

Archives départementales de l'Isère, 12, rue Georges-Pérec, Saint-Martin-d'Hères - 04 76 54 37 81

Femmes remarquables de l'Isère

Portraits de femmes pionnières dans leur domaine d'activité et qui ont, de leur temps, été reconnues par leurs pairs. Réalisée par l'association Les Égales. Jusqu'au 31 mars. **GRATUIT**
L'Odysée, 89, avenue Jean-Jaurès, Eybens - 04 76 62 67 47

Petits monts et merveilles

Exposition jeune public (3-7 ans). Découverte des secrets de la montagne et de ses habitants à travers des visites ludiques et interactives. Jusqu'au 26 juillet. **GRATUIT**
Cosmocité, 85, cours Saint-André, Le Pont-de-Claix - 04 80 42 34 33

Carte blanche à Kaarina Kaikkonen

Carte blanche #1 «Ne m'oublie pas». Installations textiles. Dans le cadre de la saison Des habits et nous. Jusqu'au 1^{er} septembre. **GRATUIT**
Musée Hébert, chemin Hébert, La Tronche - 04 76 42 97 35

VOIRONNAIS-CHARTREUSE - GRÉSIVAUDAN-BELLEDONNE - OISANS-MATHEYSINE

**Curieuses momies.
Des Champollion
au Synchronon**

Lumière sur les travaux de recherche menés sur les momies égyptiennes, du XIX^e siècle à aujourd'hui. Jusqu'au 28 septembre. **GRATUIT**

Musée Champollion, 45, rue Champollion, Vif - 04 57 58 88 50

**Enfanter, une évolution
des pratiques
à l'hôpital de Grenoble**

Histoire de la prise en charge hospitalière de la femme et de son enfant à naître, du XVIII^e siècle à nos jours.

Du 1^{er} avril au 30 décembre. Mar 12h/17h. Mer 11h/16h. **GRATUIT**

Musée grenoblois des Sciences médicales, rue du Musée, La Tronche 04 76 76 51 44

Exposition de flûtes

Plusieurs facteurs de flûtes venant de France et d'Europe. Découverte et test de flûtes. Dans le cadre des Journées de la flûte à bec. Les 5 et 6 avril. Sam 10h/18h. Dim 10h/15h30. **GRATUIT**

Conservatoire Jean Wiéner, 85, cours Saint-André, Le Pont-de-Claix 06 17 87 54 58 / 06 47 93 38 79

**VOIRONNAIS-
CHARTREUSE****PEINTURE****Marie-France Fallot**

«Les géants». Du 29 mars au 12 avril. Sam 10h/12h. Mar, jeu 16h30/18h30. **GRATUIT**

Bibliothèque du Pin, Villages-du-Lac-de-Paladru - 04 76 06 98 27

SCULPTURE**Fondement(s)**

Installation de Simon Augade. Création monumentale pour le musée Arcabas. Dans le cadre de la saison de L'appel de la forêt. Jusqu'au 2 juin. **GRATUIT**

Musée Arcabas en Chartreuse, 17, place Arcabas, Saint-Pierre-de-Chartreuse 04 76 88 65 01

PHOTOGRAPHIE**Rome**

Par le club photo de la MJC de Voiron. Dans le cadre du Festival de cinéma italien de Voiron. Jusqu'au 1^{er} avril. **GRATUIT**

MJC Mosaïque, 93, avenue Jean-Jaurès, Voiron - 04 76 65 90 83

Rome éternelle

Photographies de Vincent Costarella. Dans le cadre du Festival de cinéma italien de Voiron. Jusqu'au 2 avril. **GRATUIT**

Médiathèque Philippe Vial, 5, boulevard Edgar-Kotler, Voiron - 04 76 67 93 13

Jean-Pierre Angei

«Le souffle du temps». Jusqu'au 19 avril. Du mer au sam 14h30/18h30. **GRATUIT**

Galerie Place à l'art, 1, place Porte-de-la-Buisse, Voiron - 04 76 35 52 89

Jazz sous tous les angles

Par les photographes de la MJC de Voiron. Dans le cadre du Voiron Jazz Festival.

Du 1^{er} au 5 avril. **GRATUIT**

Grand Angle, place des Arcades, Voiron 07 64 82 03 83

ARTS GRAPHIQUES**The Street Yeti**

«Le roman de Renart». Street art. **GRATUIT**

Jusqu'au 30 mars : Musée archéologique du lac de Paladru, 51, rue du Musée, Villages-du-Lac-de-Paladru - 04 56 26 16 16
Du 1^{er} avril au 3 mai : bibliothèque, 40, rue du Bouchat, La Murette - 04 76 05 56 88

EXPOSITIONS DIVERSES**Les Orient
de Mainssieux.
Le goût de l'ailleurs**

Exposition autour des Orient de Lucien Mainssieux. Jusqu'au 15 juin.

Musée Mainssieux, 7, place Léon-Chaloin, Voiron - 04 76 65 67 17

**Arcabas, l'étoffe haute
en couleur**

Œuvres d'Arcabas réalisées sur des supports textiles. Dans le cadre de la saison culturelle Des habits et nous.

Jusqu'au 30 mars. **GRATUIT**

Musée Arcabas en Chartreuse, 17, place Arcabas, Saint-Pierre-de-Chartreuse 04 76 88 65 01

**GRÉSIVAUDAN-
BELLEDONNE****ART CONTEMPORAIN****Gérard Brun**

«Anadromes». Jusqu'au 10 avril. **GRATUIT**

Espace Aragon, 19 bis, boulevard Jules-Ferry, Villard-Bonnot - 04 76 71 22 51

ARTS GRAPHIQUES**The Street Yeti**

«Animaux qui hurlent dans des forêts en feu». Fresque de 26 mètres de long. Peintures et street art. Jusqu'au 18 avril. **GRATUIT**

Espace Paul Jargot, rue François-Mitterrand, Crolles - 04 76 04 09 95

EXPOSITIONS DIVERSES**Femmes remarquables
de l'Isère**

Portraits de femmes pionnières dans leur domaine d'activité et qui ont, de leur temps, été reconnues par leurs pairs. Réalisée par l'association Les Égales.

Jusqu'au 31 mars. **GRATUIT**

Mairie, 1, place de la Mairie, Crolles 04 76 08 04 54

**De béton et de lumière,
un inventaire
du patrimoine religieux
du XX^e siècle**

Exposition itinérante issue du travail d'inventaire des édifices religieux du XX^e siècle en Isère. Par le service du patrimoine culturel du Département de l'Isère et l'association diocésaine de Grenoble.

Jusqu'au 30 mars. Dim 14h/17h. **GRATUIT**

Maison du patrimoine

et de l'environnement, 680, route des Trolles, Chamrousse 1650, Chamrousse - 04 76 89 92 65

**OISANS-
MATHEYSINE****PEINTURE****Manon Queffelec**

«Portraits animaliers». Jusqu'au 31 mars. **GRATUIT**

Espace musée de Vaujany, 11, route de la Cour-Basse-2, Vaujany - 04 76 11 11 91

PHOTOGRAPHIE**Les grands rapaces
de l'Oisans**

Photographies de Cathy Hustache.

Jusqu'au 27 avril. **GRATUIT**

Office de tourisme de Venosc, Les Deux-Alpes - 09 62 00 97 20

Clairs obscurs

Photographies de Nadine Barbançon et textes de Zoé Cohen-Solal. Jusqu'au 30 avril. Du lun au ven 8h/17h. **GRATUIT**

Lycée professionnel privé rural des Alpes, 10, rue des Alpes, La Mure - 04 76 30 95 45

Stefani Debout

«Expo 77». Photographies et créations venant du Bhoutan, du Sikkim, du Népal et d'Afrique du Sud. Jusqu'au 30 avril. **GRATUIT**

Atelier-galerie Stefani Debout photographe, 2, rue Sainte-Luce, Les Deux-Alpes - 06 99 36 26 37

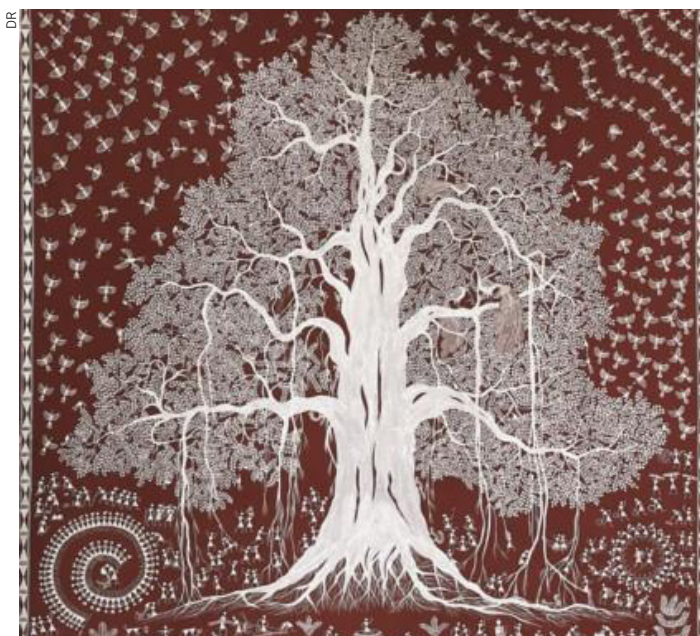
**ART ABORIGÈNE D'INDE - LES WARLIS**

La galerie Vent des cimes, à Grenoble, présente une exposition d'art aborigène sur les Warlis, descendants des premiers habitants du sous-continent indien. Elle est à voir du 29 mars au 10 mai.

EXPOSITIONS SCIENTIFIQUES

Le Groenland, aux prises avec le dérèglement climatique

Les effets du dérèglement climatique sur la flore, la faune ainsi que les impacts sur les populations autochtones de ce territoire. Par Arthur Grand, en master 2 en écologie de montagne. Jusqu'au 23 août. **GRATUIT**

Médiathèque, 51, quai D'-Girard, Le Bourg-d'Oisans - 04 76 80 00 91

EXPOSITIONS DIVERSES

Sur la piste des loups

Exposition multimédia composée de panneaux richement illustrés d'images de loups en liberté. Jusqu'au 3 juin. Du lun au ven 8h30/12h30, 13h30/17h30. **GRATUIT**

Maison du Département - Oisans, 200, avenue de la Gare, Le Bourg-d'Oisans - 04 76 80 03 48

VERCORS-TRIÈVES

SCULPTURE

De la guerre à l'espérance, les mémoriaux de Gilioli

À la découverte des cinq mémoriaux alpins de la Seconde Guerre mondiale sculptés par Émile Gilioli. Du 29 mars au 20 décembre. Sam 10h/12h. Mer 15h/17h. 2€.

Atelier Gilioli, Saint-Martin-de-la-Cluze 04 76 72 52 91

ART CONTEMPORAIN

Maud Bonnet

Arts plastiques. Jusqu'au 29 mars. **GRATUIT**

Le Cairn, Lans-en-Vercors - 04 76 95 50 05

EXPOSITIONS DIVERSES

Trièves 1939-1945 : vivre, s'opposer, espérer

Histoire méconnue du Trièves pendant la Seconde Guerre mondiale. Jusqu'au 30 novembre.

Musée du Trièves, Mens - 04 76 34 88 28

Femmes remarquables de l'Isère

Portraits de femmes pionnières dans leur domaine d'activité et qui ont, de leur temps, été reconnues par leurs pairs. Réalisée par l'association Les Égales. Jusqu'au 29 mars. **GRATUIT**

T'Réseau, 35, place de la Mairie, Mens

De béton et de lumière, un inventaire du patrimoine religieux du XX^e siècle

Exposition itinérante issue du travail d'inventaire des édifices religieux du XX^e siècle en Isère. Par le service du patrimoine culturel du Département de l'Isère et l'association diocésaine de Grenoble. Jusqu'au 31 mars. Ven, sam, dim, lun 9h/17h30. **GRATUIT**

Église Saint-Bonnet, 53, place des Martyrs, Villard-de-Lans - 04 76 95 10 38

SUD-GRÉSIVAUDAN

ART CONTEMPORAIN

Delphine Dénéreaz

«Le murmure des simples». Art textile. Jusqu'au 29 mars. Ven 16h/19h.

Sam 9h/12h, 14h/18h. **GRATUIT**

Centre d'art La Halle, place de la Halle, Pont-en-Royans - 04 76 36 05 26

NATURE

Stéphane Billon-Grand

Exposition sur la protection des zones humides. Jusqu'au 31 mai.

Musée de l'Eau, place du Breuil, Pont-en-Royans - 04 76 36 15 53

BIÈVRE-VALLOIRE

EXPOSITIONS SCIENTIFIQUES

Le monde des volcans

Panneaux photos sur les volcans et leurs secrets. Jusqu'au 21 mai. **GRATUIT**

Bibliothèque, Ornacieux-Balbins 09 61 30 56 46

PEINTURE

En mouvement

Double exposition : «Isadora» par Cécile Freitas et «Gestuels» par un collectif isérois d'artistes-peintres amateurs (Moirans). Du 1^{er} au 18 avril. **GRATUIT**

Médiathèque de Bièvre Isère, 125, avenue Charles-de-Gaulle, La Côte-Saint-André

SCULPTURE

Marie-Laure Teisseire

Jusqu'au 30 mars. Ven, sam, dim 15h/19h.

Salle Jongkind, mairie, 2, rue de l'Hôtel-de-Ville, La Côte-Saint-André 04 74 20 88 02

ART CONTEMPORAIN

euGénie

Hommage à Ninon Vallin. Créations originales de ChrisTêll T., artiste-collagiste. Jusqu'au 31 mars. **GRATUIT**

Hôtel de France, place Saint-André, La Côte-Saint-André

ARTS PLURIELS

Association Pacbo

Exposition d'art. Les 5 et 6 avril.

Sam 14h/18h. Dim 10h/12h, 14h/18h. **GRATUIT**

Salle des fêtes, Ornacieux-Balbins 04 74 20 61 43

EXPOSITIONS DIVERSES

Femmes remarquables de l'Isère

Portraits de femmes pionnières dans leur domaine d'activité et qui ont, de leur temps, été reconnues par leurs pairs. Réalisée par l'association Les Égales. **GRATUIT**

Jusqu'au 31 mars : salle La Rencontre et mairie, Brézins - 04 76 65 42 04

Jusqu'au 4 avril : mairie (salle des mariages), 6, rue Lamartine, Le Grand-Lemps - 04 76 55 80 34

Louis Mandrin : 300 ans d'une légende

Dans le cadre de «2025, l'année des Mandrinades». Jusqu'au 20 septembre. **GRATUIT**

Médiathèque, 1, route de la Daleure, Saint-Étienne-de-Saint-Geoirs

De béton et de lumière, un inventaire du patrimoine religieux du XX^e siècle

Exposition itinérante issue du travail d'inventaire des édifices religieux du XX^e siècle en Isère. Par le service du patrimoine culturel du Département de l'Isère et l'association diocésaine de Grenoble. Du 1^{er} avril au 2 juin. Tlj 10h/18h. **GRATUIT**

Église Saint-Blaise, 30, place du Chanoine-Garnier, Colombe - 04 76 55 81 98

ISÈRE RHODANIENNE

ARTS GRAPHIQUES

Le lieu, tu le savais encore

Dessin contemporain sur le thème du paysage et de la forêt. Par Sophie Dupré, Salomé Fauc et le Quatuor Magenta. Dans le cadre du Printemps du dessin. Jusqu'au 1^{er} juin. Du mer au dim 13h/18h.

La Halle des Bouchers, 7, rue Teste-du-Bailler, Vienne - 04 74 54 51 37

© Paris, Musée du Louvre, Dist. GrandPalaisRm / Hervé Lewandowski

**CURIEUSES MOMIES. DES CHAMPOLLION AU SYNCHROTRON**

Cette exposition, qui a lieu jusqu'au 28 septembre, au musée Champollion, à Vif, amène le visiteur à comprendre l'évolution des recherches sur les momies de l'Égypte ancienne et des perceptions sur le sujet. Alliant respect de la dignité humaine et modernité, la muséographie propose une expérience immersive autour d'objets remarquables, avec des contenus vidéo, un parcours dédié aux enfants et des dispositifs de médiation sensorielle.

ISÈRE RHODANIENNE - NORD-ISÈRE - À CÔTÉ DE CHEZ NOUS

EXPOSITIONS DIVERSES

À moi !

Exposition jeunesse. Par Marine Rivoal, artiste-illustratrice. Jusqu'au 12 avril.

GRATUIT

Médiathèque Écume,
rue de la Commune-1871,
Saint-Maurice-l'Exil - 04 74 86 20 26

NORD-ISÈRE

PEINTURE

**Claudine Miège,
Isabelle Alexandre
et Françoise Douaire**

Du 1^{er} au 12 avril. **GRATUIT**

Espace Carnot, 1, place Carnot,
Bourgoin-Jallieu - 04 74 93 47 50

SCULPTURE

Dernière danse...

Formes et pierres. Par les élèves de l'atelier de la maison du patrimoine. Du 5 avril au 3 octobre. Tlj (sf dim) 14h/17h.

Musée-maison du Patrimoine
et site de Larina, montée de la Cure,
Hières-sur-Amby
04 74 95 19 10

ARTS PLURIELS

**Alain Faussart
et Christophe
Carmellino**

Peintures et sculptures. Jusqu'au 29 mars. **GRATUIT**

Espace Carnot, 1, place Carnot,
Bourgoin-Jallieu - 04 74 93 47 50

EXPOSITIONS DIVERSES

**Auguste Ravier
s'expose en plein air
dans la cité médiévale
de Quirieu**

Hommage à Auguste Ravier. Jusqu'au 31 mai. **GRATUIT**

Site médiéval de Quirieu, Bouvesse-
Quirieu - 04 74 80 19 59

**Éternels recyclages :
gestion des déchets
gallo-romains,
gestion des déchets
contemporains**

Exposition autour de la récup de l'Antiquité à nos jours. Jusqu'au 30 juin.
Musée gallo-romain, 43, place du Musée,
Aoste - 04 76 32 58 27

**Chroniques
dauphinoises :
le Dauphiné médiéval**

Voyage au cœur du Moyen Âge dauphinois. Du 29 mars au 13 juillet. Sam, dim, mer 14h/18h. **GRATUIT**

Dépendances des Allinges,
Saint-Quentin-Fallavier

**À CÔTÉ
DE CHEZ NOUS**

PEINTURE

Grégory Schulé

«Mondes inconnus». Jusqu'au 29 mars. Ven, sam 11h/18h. **GRATUIT**

L'Artsolite, 105, impasse des Tisserands,
Saint-Jean-en-Royans - 04 58 47 94 79

Dorothee Richard

«Pool land 2». Jusqu'au 30 mars. Ven, sam, dim 11h/18h. **GRATUIT**

L'Artsolite, 105, impasse des Tisserands,
Saint-Jean-en-Royans - 04 58 47 94 79

SCULPTURE

Marie Denis

«D'eux». Jusqu'au 4 mai.

Palais idéal du facteur Cheval, 8, rue
du Palais, Hauterives - 04 75 68 81 19

PHOTOGRAPHIE

**Ethel Buisson
et Claude Philippot**

«Arpenteurs du souvenir, 80 ans après». Jusqu'au 24 avril.

Mémorial de la Résistance en Vercors,
col de la Chau, Vassieux-en-Vercors
04 75 48 26 00

Yannis Belatach

«Paysages consommés». Photographies, IA et installation. Jusqu'au 26 avril. **GRATUIT**
La Conciergerie, 17, montée Saint-Jean,
La Motte-Servolex - 04 79 65 28 72

Vincent Munier

«En forêt». Voyage visuel et sonore. Jusqu'au 27 avril.

Musée des Confluences, 86, quai
Perrache, Lyon 2^e - 04 28 38 12 12

Gilles Boudot

«Le réel en question». Jusqu'au 3 mai.

Ven, sam, mer 15h/18h. **GRATUIT**
L'Épicerie, 181, avenue Costa-
de-Beauregard, La Motte-Servolex
06 74 75 49 31

**Groenland : le peuple
du kayak et du froid**

Photographies d'Éric Chazal.

Du 5 au 16 avril. Tlj 14h/18h. **GRATUIT**

Ferme de Bressieux, 297, route de la Ferme,
Bassens - 04 79 70 47 17

ARTS GRAPHIQUES

**Loustal à 120 km/h,
les Alpes au fil
de l'autoroute**

Dessins sur les paysages régionaux.

Œuvres de Jacques de Loustal. Jusqu'au 30 mars.

Musée des Beaux-Arts, place du Palais-
de-Justice, Chambéry - 04 79 33 75 03

Claude Venard

«Le post-cubisme du bonheur».

Une quarantaine d'œuvres majeures
issues de la collection privée de la veuve
de l'artiste. Jusqu'au 4 mai.

Du mer au dim 11h/18h.

Musée Jean Couty, 1, place Henri-
Barbusse, Lyon 9^e - 04 72 42 20 00

Emanata

Estampes originales créées par des
artistes et auteurs de bandes dessinées.
Jusqu'au 28 juin.

Musée des Beaux-Arts, place du Palais-
de-Justice, Chambéry - 04 79 33 75 03

ART CONTEMPORAIN

Yann Nguema

«Prism». Œuvres numériques. Du 2 avril
au 28 décembre. **GRATUIT**

L'Artsolite, 105, impasse des Tisserands,
Saint-Jean-en-Royans - 04 58 47 94 79

EXPOSITIONS SCIENTIFIQUES

En avant Mars !

Exposition immersive autour de la planète
Mars. Jusqu'au 29 mars. **GRATUIT**

Galerie Eurêka, 150, rue de la République,
Chambéry - 04 79 60 04 25

Animalement vôtre

Exposition interactive autour de la diversité
animale. Dans le cadre du festival
Saperlipopette. Jusqu'au 3 mai. **GRATUIT**

Galerie Eurêka, 150, rue de la République,
Chambéry - 04 79 60 04 25

ARTS PLURIELS

Rémanences

Exposition collective d'artistes régionaux
ayant déjà exposé à l'Espace Larith. Dans
le cadre des 30 ans de l'Espace Larith.

Du 29 mars au 10 mai. Sam 10h30/12h30.
Du jeu au sam 16h/18h. **GRATUIT**

Espace Larith, 39-41, rue de Larith,
Chambéry - 04 79 70 42 67

EXPOSITIONS DIVERSES

**Au bout des doigts,
tapis d'histoires**

Exposition jeunesse. Par Sabine de Greef.
Dans le cadre du festival Saperlipopette.

GRATUIT

Jusqu'au 29 mars :
bibliothèque Georges Brassens,
401, rue du Pré-de-l'Âne, Chambéry
04 79 72 25 81

Du 1^{er} au 19 avril :
médiathèque Jean-Jacques Rousseau,
Carré Curial, Chambéry
04 79 60 04 04

**Chronique
de géo-fictions
& Mécanique
panorama**

Exposition sonore. Par L'Instant mobile.

Dans le cadre du D.A.M.E Festival.

Jusqu'au 5 avril. **GRATUIT**

Malraux (salle d'expo), 67, place
François-Mitterrand, Chambéry
04 79 85 55 43

Parcours de femmes

Mise en lumière de destins et de
trajectoires féminines. Autour des
violences faites aux femmes.
Exposition en extérieur.

Jusqu'au 30 juin. **GRATUIT**

Le Scarabée, 154, rue Daniel-Rops,
Chambéry - 04 79 85 22 78

Animalement vôtre

Découverte des animaux à poils,
à écailles ou à carapace.

Jusqu'au 29 août.

Galerie Eurêka, 150, rue
de la République, Chambéry
04 79 60 04 25

**50 nuances de vert,
quand ville et végétal
se rencontrent**

Autour du végétal, toujours plus présent,
du Moyen Âge à nos jours. Jusqu'au
21 septembre. **GRATUIT**

Hôtel de Cordon, 71, rue Saint-Réal,
Chambéry - 04 79 70 15 94

Saisons romaines

Histoire de la découverte de la mosaïque
et de son histoire muséographique.

Jusqu'au 30 décembre 2027.

Musée gallo-romain, RD 502,
Saint-Romain-en-Gal

04 74 53 74 01

**Nuremberg,
à travers le regard
de Monsieur et Madame
Debenest**

Dessins et documents originaux issus
des collections de la Maison d'Izieu.

Du 6 avril au 31 août.

Maison d'Izieu, mémorial des enfants
juifs exterminés, 70, route de Lambraz,
Izieu - 04 79 87 21 05



© Metropolitan FilmExport

ET AUSSI

Lumière, l'aventure continue

Elle continue depuis le premier film tourné le 19 mars 1895 par les frères Lumière, *La sortie de l'usine*. Elle continue avec le 28 décembre de cette même année et la projection publique au Grand Café de Paris, avec le train entrant en gare de La Ciotat. Et continue puisque cette semaine, vous êtes allé au cinéma. Non ? Alors ne manquez pas ces 120 films de 50 secondes réunis par Thierry Frémaux, patron de l'Institut Lumière, où l'on ne pénètre dans hier et ses chevaux de rue que pour se rendre compte, selon les mots d'Agnès Varda, que le cinéma, c'est toujours aujourd'hui.

LIRE LOLITA À TÉHÉRAN

Femme, battue, interdite

Après des études en Grande-Bretagne puis aux États-Unis, Azar Nafisi, Iranienne, rentre au pays pour y enseigner la littérature anglaise à l'université de Téhéran. Nous sommes au début de l'année 1979 : la révolution islamique vient d'éclater, la foule est en liesse et les rues se couvrent du portrait de l'ayatollah Khomeyni, revenu de son exil à Neauphle-le-Château le 1^{er} février 1979. N'est-ce pas beau, la révolution ? Sur France Inter, mercredi dernier, Daniel Cohn-Bendit, qui s'y connaissait, déclarait qu'au début, sûrement. Mais qu'ensuite, on déchantait.

De mâle en pis

Sur le fronton de l'université, Azar peut déjà voir en grosses lettres « *Death of America* ». Et quand elle commence à faire étudier *Gatsby* le magnifique,

son petit auditoire masculin réfugié sur des bancs à l'écart des femmes proteste qu'il s'agit d'un livre immoral et qu'il devrait être interdit. Ce n'est que le début de ses problèmes, qui vont s'accroître quand elle se voit interdire l'entrée de l'université parce qu'elle refuse de porter le voile islamique devenu obligatoire. Cela lui vaut d'en être exclue en 1981, et l'obligera à enseigner clandestinement, chez elle, à un groupe de femmes que le goût de la liberté a réunies, tandis qu'au-dehors, le couvercle s'est refermé, avec la célébration des martyrs de la guerre Iran-Irak, dont l'un des « héros » finit par se suicider, comprenant qu'on lui a menti. Et quant aux femmes... « *Ils se la passaient l'une après l'autre et la violaient afin qu'elle ne soit plus vierge et qu'ainsi, après l'avoir tuée, elle ne pourrait gagner le paradis.* »

La liberté en exil

Pour cette histoire vraie, tirée du récit autobiographique devenu un best-seller d'Azar Nafisi, publié en 2003 aux États-Unis où elle avait fui en 1997, Golshifteh Farahani, après cinquante films tournés depuis vingt ans en Occident, offre une prestation aussi sobre que dure, s'exprimant pour la première fois dans sa langue natale, le farsi, de même que la totalité des actrices et des acteurs, toutes et tous des Iraniens exilés. Tourné à Rome sous la caméra d'Eran Riklis, le projet du film, assurément didactique, est ainsi commenté par la comédienne : « *Quand on se bat pour la femme en Iran, on se bat pour toutes les femmes du monde, on se bat pour n'importe quel genre, pour l'humanité, la justice, l'égalité.* » Ce qu'on peut aussi entendre par : « *Zan, zendegi, azadi* » (« *Femme, vie, liberté* ») ! ●

Radio Prague, les ondes de la révolte

Nous pénétrons dans les studios de la radio tchécoslovaque en 1967, tout à la joie du Printemps de Prague qui va déboucher, le 21 août 1968, sur l'invasion des forces du Pacte de Varsovie, entendez les Russes, qui ne savent pas ce qu'ils font là mais mitraillent à tout va. Mêlant séquences de fiction avec personnages réels et documents d'époque colorisés, le film de Jirí Mádrl nous permet d'entendre la voix d'Alexander Dubcek disant « *Je serai toujours parmi vous* », tandis que la foule des rues hurle « *Svoboda !* ». Cela ne vous rappelle-t-il pas quelque chose ?

PAR PHILIPPE DE CANTENAC



Camille Votte, cheffe de cuisine, et Xavier Dutrois, chef de partie.

DEMANDEZ L'ADDITION

- » **Cadre** : une grande salle, des espaces annexes, des tables rondes et hautes, une terrasse en immersion dans la nature. Serviettes en papier.
- » **Menus** : 25 euros.
- » **Le chef** : au piano depuis six ans, Camille Votte, passée par les cuisines des Jardins de Sainte-Cécile et la Suisse, signe une cuisine délicate, soignée et gourmande de bout en bout.
- » **Carte des vins** : bien (trop) sage, mais les propositions tout à fait honnêtes de vin en pot permettent de garder la tête froide sur le green.
- » **Pain** : baguette.
- » **Café** : moyen, servi avec son petit spéculoos.

Une table à « par »

LE 2002, À VAULNAVEYS-LE-HAUT

Pas besoin de green card pour profiter d'un instant gourmand dans un cadre de verdure comme le propose Le 2002, le restaurant du golf d'Uriage. Une bien belle table qui bénéficie du « savoir fer » de la jeune cheffe Camille Votte. Bienvenue au club ! Avec ou sans caddy, que vous partiez pour enchaîner les trous ou non, vous êtes le bienvenu au 2002, ouvert tous les jours à

midi. La grande salle au haut plafond donne sur un immense espace de verdure, mais c'est en terrasse que vous profiterez au maximum de ce cadre rafraîchissant. Pain perdu, poêlée de champignons lard et oignons truffés, carpaccio de thon façon exotique, gambas croustillantes ou velouté de butternut, chips de serrano se côtoient sur la carte. Délicieux, d'une douce texture et à la

saveur prononcée, le velouté de butternut, dont la chips de serrano vous fera craquer de plaisir, constitue une belle halte sur votre parcours sensoriel.

L'agneau gagne sa croûte

Pas le temps de faire un peu de practice que voici venu le plat principal, une souris d'agneau confite. Recouverte d'une croûte finement épicée, la souris, servie dans une assiette chaude, vient faire la belle en fondant de plaisir. Elle est accompagnée de divers légumes, d'une douce purée de pommes de terre et d'une sauce de premier ordre. Le croustillant de boudin, également à la carte, affiche quant à lui une saveur délicate. Un mi-cuit de thon façon aioli complète les offres. Le temps d'un backspin et place aux desserts. Entremets au

chocolat Bailey's, noisettes torréfiées, crêpes Suzette au Grand Marnier segments d'orange, ou ce crémeux coco/passion fin et subtil se chargeront de vous accompagner jusqu'au prochain bunker, d'où vous sortirez facilement d'un swing dont vous avez le secret. Courte, la carte des vins vous permettra d'accompagner vos mets avec un saint-véran de Michel Chavet à 35,50 euros ou ce crozes de la Cave de Tain à 13, 20 euros le pichet. Dirigée par Hervé Segrais, cette table est une vraie belle surprise ! ●



© Erich Zann

» **Le 2002** : Les Albergues, à Vaulnaveys-le-Haut. 09 62 50 47 89. Environ 180 couverts. Fermé tous les soirs, sauf pour des soirées privées.

ABONNEZ-VOUS !

1 AN | 52 NUMÉROS

FORMAT PAPIER + VERSION DIGITALE

dont des éditions spéciales
+ 3 hors-séries + 2 suppléments

96 €

HORS-SÉRIES & SUPPLÉMENTS ISÈRE



LE GUIDE CULTUREL DES SORTIES

L'ACTUALITÉ DU MARCHÉ DE L'IMMOBILIER

LE GUIDE DES SORTIES D'ÉTÉ



LE GUIDE CULTUREL DES SORTIES



L'ANALYSE DE LA VIE ÉCONOMIQUE DU TERRITOIRE PAR SECTEUR & THÉMATIQUES

DÈS LE JEUDI 12H profitez de la version digitale

ABONNEZ-VOUS
AUJOURD'HUI,
ÉCHELONNEZ VOTRE RÈGLEMENT

EXEMPLE
POUR UNE FORMULE
1 AN PAPIER + DIGITAL
À 96 €
9,60 €/MOIS

PROFITEZ DES AFFICHES SANS ALOURDIR VOTRE BUDGET EN ÉTALANT LE PAIEMENT DE VOTRE ABONNEMENT SUR 4, 6 OU 10 FOIS.

Pourquoi choisir cette option ?

En choisissant de régler votre abonnement en 4, 6 ou 10 fois, vous étalez le règlement de votre abonnement annuel pour plus de souplesse dans la gestion de votre budget.

POUR PLUS D'INFORMATIONS, CONTACTEZ LE SERVICE ABONNEMENTS :

Service abonnements Cie des Médias - Tél. 04 81 07 05 15
abonnements@ciemedias.fr

OUI, je profite de l'offre suivante :

52 numéros au format papier (dont des éditions spéciales + 3 hors-séries + 2 suppléments)

+ la version digitale de tous les numéros (consultable la veille des parutions papier).

Prix de vente Les Affiches de Grenoble et du Dauphiné en kiosque : 2,20 € (soit 114,40 € pour 52 numéros + Hors-séries + Supplément).

JE CHOISIS MON MODE DE RÈGLEMENT

Par chèque bancaire (joint) à l'ordre de Les Affiches

Date et signature :

Par prélèvement automatique (joindre un RIB)

Mandat SEPA à télécharger sur https://affiches.fr/SEPA_AGD.pdf

J'ai pris connaissance des conditions générales de vente et d'abonnements spécifiées (CGV)*

Si vous souhaitez régler par CB, flashez ce QR code et rendez-vous directement sur la boutique en ligne www.compagniedesmedias.fr



Offre valable jusqu'au 30/06/2025

MES COORDONNÉES**

Société : _____

Nom : _____ Prénom : _____

Adresse : _____

Ville : _____ Code postal : _____

Téléphone : _____ Email : _____

BULLETIN D'ABONNEMENT À DÉCOUPER & RENVoyer À

LES AFFICHES DE GRENOBLE ET DU DAUPHINÉ

Service abonnements - 6, avenue de l'Europe 38100 Grenoble
ou par mail à : abonnements@ciemedias.fr

* L'intégralité des CGV téléchargeable sur http://affiches.fr/CGV_AGD.pdf

** Champs obligatoires pour le suivi de votre dossier

LES PAGES DES PROFESSIONNELS

- 60 LES PAGES DU BARREAU : INDEMNISATION DES TRAJETS ENTRE LE DOMICILE ET LE LIEU DE TRAVAIL
- 62 INDICES
- 63 AFFICHES PRATIQUES



LES PAGES DU BARREAU
Par M^e Victor Althuser.

ANNONCES LÉGALES JURIDIQUES ET JUDICIAIRES

- 64 PARCELLES BOISÉES
- 64 VENTES AUX ENCHÈRES PUBLIQUES
- 66 AUDIENCES DU TRIBUNAL DE COMMERCE
- 70 TRIBUNAL JUDICIAIRE
- 70 VENTES, LOCATIONS ET GÉRANCES
- 71 CONSTITUTIONS
- 78 MODIFICATIONS
- 85 RÉGIMES MATRIMONIAUX
- 86 AVIS DE SAISINE
- 86 AUTRES DÉCISIONS

ANNONCES LÉGALES COLLECTIVITÉS - APPELS D'OFFRES

- 87 ÉTUDES, MAÎTRISE D'ŒUVRE, CONTRÔLE
- 88 TRAVAUX
- 98 SERVICES ET FOURNITURES
- 103 ATTRIBUTIONS DE MARCHÉS
- 104 AVIS ADMINISTRATIFS

LES AFFICHES DE GRENOBLE ET DU DAUPHINÉ

SAS CPMRA
6, avenue de l'Europe,
CS 10006
38029 Grenoble Cedex 2
Mail : prénom.nom@ciemedias.fr
SAS au capital de 2 226 944 €
R.C.S. Grenoble 883 848 103

Président :
Dominique Verdier

Directrice générale, directrice de la publication, directrice des rédactions et directrice des annonces légales :
Nasrine Kahia

Directrice générale déléguée, directrice de la publicité et de la diffusion : Florence Trabalon

Annonces légales appels d'offres, marchés publics, collectivités et administrations :
collectivite@legalcie.fr
04 76 84 32 02

Annonces légales juridiques, judiciaires et vie des sociétés :
juridique@legalcie.fr
04 76 84 32 01

Publicité commerciale :
pub@ciemedias.fr
04 76 84 32 10

Rédaction :
Rédacteurs en chef :

Caroline Fouché, secrétaire générale de la rédaction
04 76 84 32 07

Victor Guilbert 04 76 84 32 13

Journalistes :

Cécile Alibert 04 76 84 79 08

Juan Belleville 04 76 84 79 01

Caroline Falque-Vert 04 81 07 05 66

Élodie Fayard 04 80 76 03 83

Benjamin Lecouturier 04 80 76 03 81

Véronique Magnin 04 76 84 32 04
Charlotte Ruyer 04 79 36 42 86

Agendas culturels :
David Jourdan 04 76 84 79 05
agenda@ciemedias.fr

Abonnements et diffusion :
04 81 07 05 15
abonnements@ciemedias.fr

Conception et réalisation :
Studio graphique
Cie des Médias

Impression, façonnage :
Rotimpress,
17181 Aiguaviva (Girona)

Dépôt légal : à parution
CPPAP : 1025 C 79218

Affilié au BVP
N° ISSN : 0750-410



Indemnisation des trajets entre le domicile et le lieu de travail

Bien que le temps de trajet entre le domicile des salariés et leur lieu de travail n'est, en principe, pas rémunéré, son indemnisation peut donner lieu à des exonérations sociales et constituer un avantage attractif pour les salariés.

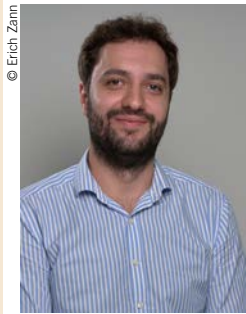

Par M^e Victor Althuser, avocat au Barreau de Grenoble.

Qualification du temps de trajet domicile/lieu de travail

En principe, le trajet quotidien entre le domicile et le lieu de travail n'est pas considéré comme un temps de travail effectif.

L'article L. 3121-4 du Code du travail définit le temps de travail effectif comme celui durant lequel le salarié est à la disposition de son employeur, se conforme à ses directives et ne peut pas vaquer à ses occupations personnelles.

Ce temps doit obligatoirement donner lieu à une rémunération.

Ainsi, le temps de déplacement entre deux lieux de travail est qualifié de temps de travail effectif.

À l'inverse, le temps de trajet quotidien entre le domicile et le lieu de travail habituel, qu'il soit de quelques minutes ou de plusieurs heures, n'est pas considéré comme du temps de travail effectif et ne donne lieu à aucune rémunération.

Certaines conventions collectives peuvent toutefois prévoir des dispositions spécifiques plus favorables pour les salariés.

Cas particuliers devant donner lieu à compensation ou rémunération

Il arrive qu'un salarié doive dévier de son itinéraire habituel ou effectuer un long trajet pour des raisons professionnelles : ce temps de trajet doit donner lieu à une compensation financière.

Par exemple, un salarié qui se rend ponctuellement ou régulièrement dans un lieu de travail éloigné peut prétendre à une compensation.

Cela concerne notamment les salariés formateurs, commerciaux et techniciens de maintenance.

La nature et le montant de cette compensation sont généralement définis par des conventions ou accords collectifs de travail.

Toutefois, en l'absence de telles mentions, l'employeur peut, après consultation du comité social et économique (CSE), établir lui-même les modalités de cette contrepartie.

Par ailleurs, les salariés itinérants n'ayant, par définition, pas de lieu de travail fixe, peuvent, dans certains cas, voir leurs temps de déplacement, dès le départ de leur domicile, qualifiés de temps de travail effectif, et donc rémunérés en conséquence.

Prise en charge par l'employeur des frais de transport entre domicile et lieu de travail

Prise en charge obligatoire des frais d'abonnement de transports en commun

Tous les employeurs sont tenus de prendre en charge 50 % du prix des abonnements de transports en commun souscrits par leurs salariés pour leurs trajets entre leur résidence habituelle et leur lieu de travail.

Cette obligation s'applique à tous les salariés, indépendamment de leur lieu de résidence ou d'emploi, y compris ceux à temps partiel, qui seront, lorsque leur durée de travail est inférieure à la durée hebdomadaire légale ou conventionnelle, pris en charge au prorata des heures travaillées.

Cette obligation correspond à la période de validité de l'abonnement couverte par le contrat de travail.

Ainsi, en cas de d'embauche ou de départ de l'entreprise, le salarié ne pourra prétendre à la prise en charge de l'entièreté de la période de validité de son abonnement.

En outre, cette prise en charge obligatoire concerne uniquement les abonnements de transport en com-

Tous les employeurs sont tenus de prendre en charge 50 % du prix des abonnements de transports en commun souscrits par leurs salariés pour leurs trajets entre leur résidence habituelle et leur lieu de travail.



mun public et les abonnements de location de vélos souscrits auprès d'un établissement de service public.

Les salariés utilisant leur véhicule personnel ou achetant des tickets à l'unité ne sont ainsi pas éligibles.

Cette prise en charge par l'employeur est exclue de l'assiette des cotisations et contributions sociales. L'entreprise doit pouvoir justifier de la réalité de ces frais. Le salarié devra donc remettre à son employeur, une copie du titre ou de l'abonnement permettant d'identifier son titulaire ainsi que le montant réellement engagé par celui-ci.

Une participation supérieure à l'obligation de remboursement de 50 % des frais engagés par le salarié peut être offerte volontairement, sans être soumise à charges sociales, dans la limite de 75 % des frais engagés par le salarié. Au-delà, la part prise en charge par l'employeur est réintégrée à l'assiette des cotisations et contributions sociales.

Ce régime de faveur est reconduit jusqu'au 31 décembre 2025.

Les autres mécanismes facultatifs de prise en charge des déplacements

Le forfait mobilités durables : il permet de prendre en charge une partie des frais engagés par les salariés utilisant des moyens de transport alternatifs (vélo, covoiturage, etc.) pour se rendre au travail.

Ce forfait, dont les critères sont définis par accord d'entreprise, de branche ou par décision unilatérale de l'employeur (après consultation du CSE s'il existe), est exonéré de cotisations sociales jusqu'à 600 euros par an et par salarié en 2025.

Ce montant peut se cumuler avec la prise en charge obligatoire des abonnements de transport public, portant le total exonéré à 900 euros par an et par salarié en 2025.

La prise en charge des frais engagés par les salariés peut prendre la forme du versement d'une allocation, sous réserve qu'elle soit utilisée conformément à son objet.

Il revient alors à l'employeur de recueillir a minima une attestation sur l'honneur relative à l'utilisation effective d'un ou de plusieurs des modes de transport relevant du forfait mobilités durables, chaque année civile.

Le forfait mobilités durables permet ainsi aux employeurs de valoriser des actions RSE et attractives pour les salariés.

La prime carburant (ou prime transport) : l'employeur peut également prendre en charge les frais de carburant et d'alimentation d'un véhicule électrique, hybride rechargeable ou à hydrogène pour les salariés dont le lieu de résidence ou de travail n'est pas desservi par un service public de transport collectif.

Cette prime est mise en place par accord d'entreprise, de branche ou par décision unilatérale de l'employeur (après consultation du CSE s'il existe),

Elle peut prendre la forme de titres mobilités. Il s'agit d'une solution de paiement dématérialisée et prépayée par l'intermédiaire d'une société spécialisée, selon le modèle des titres restaurants.

Les frais pris en charge par l'employeur sont exonérés de cotisations sociales dans la limite annuelle de 300 euros par salarié pour le carburant et 600 euros pour l'alimentation de véhicules écologiques. L'employeur doit justifier de cette prise en charge et des raisons qui la motivent (situation du salarié).

Il faut noter qu'en cas de cumul avec la prise en charge des titres d'abonnement aux transports publics, la prime carburant n'est pas exonérée de cotisations sociales. ●

INDICES DES PRIX À LA CONSOMMATION

Série France entière

	ENSEMBLE DES MÉNAGES		MÉNAGES URBAINS
	Ensemble y compris tabac	Hors tabac	Hors tabac
2024 (base 100 en 2015)			
JANVIER	118,19	117,16	116,43
FÉVRIER	119,21	118,15	117,43
MARS	119,47	118,40	117,72
AVRIL	120,07	119,01	118,20
MAI	120,11	119,05	118,20
JUIN	120,20	119,14	118,24
JUILLET	120,42	119,37	118,17
AOÛT	121,06	120,01	118,77
SEPTEMBRE	119,56	118,50	117,54
OCTOBRE	119,89	118,89	117,93
NOVEMBRE	119,72	118,66	117,84
DÉCEMBRE	119,95	118,88	118,00
2025			
JANVIER	120,14	119,01	118,18

INDICE DE RÉFÉRENCE DES LOYERS

Référence 100 au quatrième trimestre 1998

TRIMESTRE	INDICE	VARIATION ANNUELLE EN %
4 ^e TRIM. 2023	142,06	+ 3,50
1 ^{er} TRIM. 2024	143,46	+ 3,50
2 ^e TRIM. 2024	145,17	+ 3,26
3 ^e TRIM. 2024	144,51	+ 2,47
4 ^e TRIM. 2024	144,64	+ 1,82

INDICE NATIONAL DU COÛT DE LA CONSTRUCTION

Trim.	1 ^{er}	Moy. 1 ^{er}	2 ^e	Moy. 2 ^e	3 ^e	Moy. 3 ^e	4 ^e	Moy. 4 ^e
2022	1948	1885,25	1966	1921,50	2037	1959,25	2 052	2 000,75
2023	2 077	2 033	2123	2 072,25	2 106	2 089,50	2 162	2 117
2024	2 227	2154,50	2 205	2 175	2 143	2 184,25	nd	nd

INDEX NATIONAL BÂTIMENT BT 01

Depuis octobre 2014, calcul avec base 100 en 2010

	Index du mois de révision I.P.D. initial			X 5,501(I.P.D. juin 1977) 157,9 (index B.T. 01 juin 1977)		
	2019	2020	2021	2022	2023	2024
JANVIER	110,1	111,8	114,4	121,4	128,4	130,8
FÉVRIER	110,3	111,8	115,2	122,2	129,7	131,0
MARS	110,6	111,7	116,1	123,3	130,6	130,9
AVRIL	110,9	111,5	116,3	124,9	130,5	131,0
MAI	111,0	111,7	116,6	126,4	130,3	131,3
JUIN	111,2	112,0	117,5	127,2	130,3	131,2
JUILLET	111,2	112,0	118,5	127,7	129,7	131,2
AOÛT	111,6	112,2	118,5	127,9	130,6	131,7
SEPTEMBRE	111,4	112,3	118,6	127,1	130,2	131,2
OCTOBRE	111,4	112,9	119,1	127,2	130,3	131,2
NOVEMBRE	111,3	113,2	119,5	127,2	130,3	131,5
DÉCEMBRE	111,6	113,6	119,7	126,8	130,6	131,7

SMIC MINIMUM GARANTI

Base légale 151,67 h/mois	Smic horaire	Minimum garanti horaire
1/01/2023	11,27 €	4,01 €
1/05/2023	11,52 €	4,10 €
1/01/2024	11,65 €	4,15 €
1/11/2024	11,88 €	4,22 €

Montant Smic brut mensuel
AU 1/11/2024 : **1 801,80 €**

FINANCES

MARCHÉ INTERBANCAIRE (3/03/2025)

ESTER (ancien EONIA)	2,658 %
EURIBOR À 1 MOIS	2,463 %
EURIBOR À 6 MOIS	2,355 %

Taux d'intérêt légal pour le 1^{er} semestre 2025 :
3,71% (professionnels) ; **7,21 %** (particuliers)

PLAFOND DE LA SÉCURITÉ SOCIALE

au 1/01/2025 : **3 925 €** (rappel au 1/01/2024 : 3 864 €)

MARCHÉ DU TRAVAIL EN ISÈRE

DEMANDEURS D'EMPLOI	Sept. 2024	Octobre 2024	Nov. 2024	Déc. 2024	Janv. 2025
CATÉGORIES A, B, C, D, E	102 150	102 820	102 540	102 420	114 790
TAUX DE CHÔMAGE (en % de la population active)	4 ^e TRIM. 2023	1 ^{er} TRIM. 2024	2 ^e TRIM. 2024	3 ^e TRIM. 2024	4 ^e TRIM. 2024
ISÈRE	6,1	6,1	6,0	6,1	nd
AUVERGNE-RHÔNE-ALPES	6,5	6,4	6,4	6,4	nd
FRANCE	7,5	7,5	7,3	7,4	7,3

- catégorie A : demandeurs d'emploi tenus de faire des actes positifs de recherche d'emploi, sans emploi ;
- catégorie B : demandeurs d'emploi tenus de faire des actes positifs de recherche d'emploi, ayant exercé une activité réduite courte (i.e. de 78 heures ou moins au cours du mois) ;
- catégorie C : demandeurs d'emploi tenus de faire des actes positifs de recherche d'emploi, ayant exercé une activité réduite longue (i.e. de plus de 78 heures au cours du mois).

INDICE DU COÛT HORAIRE DU TRAVAIL – TOUS SALARIÉS

ICHTREV - TS, base 100 en déc. 2008	Mars 2024	Avril 2024	Mai 2024	Juin 2024	Juil. 2024	Août 2024	Sept. 2024
INDUSTRIES MÉCANIQUES ET ÉLECTRIQUES	138,9	139,3	139,8	140,3	140,7	141,0	141,4
COMMERCE	134,0	134,4	134,8	135,2	135,4	135,6	135,9
FINANCE, ASSURANCE	143,2	143,6	144,0	144,4	144,8	145,3	145,8
SERVICES ADMINISTRATIFS, SOUTIEN	138,2	138,6	139,0	139,3	139,7	140,1	140,5

INDICE NATIONAL DE LA PRODUCTION INDUSTRIELLE

DONNÉES CVS-CJO, base et référence 100 en 2010	Mai 2024	Juin 2024	Juil. 2024	Août 2024	Sept. 2024	Oct. 2024	Nov. 2024	Déc. 2024
INDUSTRIES BE	98,7	99,4	98,8	101,3	100,2	100,2	100,2	98,8

À NOTER CETTE SEMAINE

Lundi 31 mars

Expéditions de marchandises gratuites à l'international : comment s'organiser ?

proposé par la CCI de Grenoble, cet atelier aura lieu de 14 h à 17 h, au World Trade Center de Grenoble. Marianne Artusio-Chenot, consultante et formatrice chez Customs Engineering Solutions, dressera la liste des

points auxquels penser avant l'envoi de marchandises gratuites en Union européenne et hors UE et apportera des conseils pratiques.

Inscriptions sur le site : www.grenoble.cci.fr

Mercredi 2 avril

Forum emplois d'été : organisé par la Ville de Voiron, ce forum se dé-

roulera de 13 h 30 à 17 h, à la salle des fêtes de Voiron. Une vingtaine d'employeurs seront présents. De nombreuses offres d'emploi seront proposées dans tous les domaines : logistique, commerce, hôtellerie/ restauration, industrie, animation, administratif, collecte des déchets, service à la personne...

<https://emploi-pvsg.org>

ENTREPRISES

Salon des entreprises du Pays voironnais

Le 1^{er} Salon des entreprises du Pays voironnais, organisé par Econex, se déroulera le mardi 8 avril, dans la salle L'Arrosoir, à Voreppe. Il rassemblera les entreprises, les entrepreneurs et les associations du territoire pour valoriser les talents et savoir-faire locaux, faciliter les échanges et collaborations, mais aussi promouvoir une économie locale performante et solidaire. Cet événement est une opportunité unique de découvrir les entreprises et initiatives locales, échanger avec des acteurs économiques engagés et renforcer les liens entre entreprises, associations et grand public.

<https://econex-paysvoironnais.fr>

Trophées Rotary de la création d'entreprises

Les Trophées Rotary de la création d'entreprises ont vocation à récompenser des jeunes entreprises à impact, quel que soit leur secteur d'activité. Ils visent à soutenir les initiatives entrepreneuriales alignées avec les actions du Rotary : la promotion de l'éthique et de la paix économique ; la lutte contre les maladies ; l'éducation, la protection de la femme et de l'enfant ; le développement des économies locales ou encore la protection de l'environnement. Ces trophées sont ouverts aux jeunes entreprises de moins de trois ans, ainsi qu'aux porteurs de projets non encore immatriculés. Les entreprises doivent être implantées en Isère, Drôme ou Savoie. Les candidatures sont ouvertes jusqu'au 11 mai.

www.tropheerotary38.org

Colloque Focus Hydro

Organisé par l'association Hydro 21 et la communauté de communes Le Grésivaudan, le colloque Focus Hydro revient pour sa 14^e édition. Cet événement phare dédié aux acteurs de l'hydroélectricité et de l'industrie se tiendra le 1^{er} avril, de 14 h à 18 h, à l'Espace Bergès, à Villard-Bonnot. Apportant un éclairage approfondi sur l'évolution de l'industrie et

de l'hydroélectricité dans la région, ce colloque sera l'occasion pour les professionnels et institutionnels d'échanger sur les enjeux énergétiques de demain. À partir de 18 h, une soirée est prévue autour du thème « La transformation de notre industrie vers une production locale, résiliente, relocalisée et souveraine ».

Inscriptions : <https://centenairehydro2025.org>

COLLECTIVITÉS

Observatoire local des loyers

Chaque année, l'Observatoire local des loyers (OLL) mène une enquête auprès des locataires et des propriétaires des différentes communes de la métropole de Grenoble afin d'éclairer les politiques locales du logement. Les résultats de cette enquête servent aussi de base à la préfecture pour définir les loyers de référence dans les secteurs concernés par l'encadrement des loyers. Jusqu'à la fin avril, l'enquête est menée par téléphone auprès des locataires et des propriétaires bailleurs de logements en gestion directe. Les habitants souhaitant prendre part à cette initiative peuvent transmettre leurs coordonnées via le formulaire de contact de l'OLL, sur le site de l'Agence d'urbanisme de la région grenobloise.

www.aurg.fr

JURIDIQUE

Colloque expertise construction

La cour d'appel de Grenoble, les tribunaux judiciaires de Grenoble et de Valence, le tribunal administratif de Grenoble, l'Ordre des avocats de Grenoble et la Compagnie des experts de justice de Grenoble organisent un colloque sur le thème « Magistrats, experts et avocats : progresser ensemble », le 11 avril, de 9 h à 18 h, à la Maison de l'Avocat, à Grenoble. Trois tables rondes sont au programme : la pratique actuelle des opérations d'expertise ; le dimensionnement de la mesure d'instruction et le coût de l'expertise ; les modes alternatifs de règlement des différends.

Inscriptions : <https://expertsdejustice-grenoble.org>

CMA Formation

Portes ouvertes

CMA Formation Bourgoin-Jallieu, le CFA de la chambre de métiers et de l'artisanat Auvergne-Rhône-Alpes, ouvre ses portes le samedi 5 avril, de 8 h 30 à 12 h. L'établissement propose 45 formations du CAP au bac + 2, dans cinq secteurs professionnels : automobile, métiers de bouche, restauration, coiffure / esthétique, commerce / gestion.

Inscriptions : www.cma-auvergnerrhonealpes.fr

Emploi

Belambra recrute

Après une saison d'hiver réussie, Belambra, n° 1 des clubs de vacances en France, se projette vers l'été et lance une campagne de recrutement pour renforcer ses équipes partout en France, et notamment en Auvergne-Rhône-Alpes avec l'ouverture de 700 postes, dans différents secteurs : animation, restauration, accueil, entretien...

<https://recrute.belambra.fr>

ANNONCES LÉGALES JURIDIQUES ET JUDICIAIRES

Les annonces légales portant sur les sociétés et fonds de commerce, publiées dans des SHAL, supports habilités à recevoir des annonces légales, sont librement consultables sur : www.actulegales.fr

PARCELLES BOISÉES

A2025J69258



61, rue Pierre Mendès France
38140 RIVES

VENTE DE PARCELLES FORESTIÈRES

Conformément aux dispositions des articles L331-19 et suivants du Code forestier, avis est donné de la vente de parcelles de futaie sur la commune de VAL-DE-VIRIEU, savoir : Lieudit Molard Levrier, section C numéro 105 pour 00ha 39a 40ca.

Moyennant le prix de **MILLE EUROS (1000€)** payable comptant le jour de la signature de l'acte authentique, outre les frais et droits d'acquisition.

Tout propriétaire d'une parcelle boisée contigüe aux biens ci-dessus désignés dispose d'un délai de deux mois à compter de l'affichage en mairie de Val-de-Virieu, soit à compter du 13 mars 2025, pour faire connaître à M^e Catherine GUERIN-WÜTHRICH, notaire à Rives (38140), mandataire du vendeur, par lettre recommandée avec demande d'avis de réception ou par remise contre récépissé, qu'il exerce son droit de préférence, aux prix et conditions contenus dans la présente.

À défaut de réponse reçue par ledit notaire dans le délai indiqué, le droit de préférence sera considéré comme purgé et le propriétaire pourra vendre librement les biens ci-dessus désignés.

Lorsque plusieurs propriétaires de parcelles contiguës exercent leur droit de préférence, le vendeur choisit librement celui auquel il souhaite céder son bien.

Dans ce cas, le vendeur s'oblige à effectuer son choix dans un délai de quinze jours à compter de la date à laquelle tous les titulaires du droit de préférence auront répondu ou, à défaut, à compter de l'expiration du délai légal de réponse de deux mois.

Le droit de préférence n'est plus opposable au vendeur en l'absence de réalisation de la vente dans un délai de deux mois à compter de la déclaration d'exercice de ce droit par son bénéficiaire.

Ce droit de préférence s'exerce sous réserve d'éventuels droits de préemption, notamment le cas échéant celui de la SAFER territorialement compétente, qui seront purgés avant la réalisation de la vente.

Pour avis. Le Notaire

VENTES AUX ENCHÈRES PUBLIQUES

TRIBUNAL JUDICIAIRE DE GRENOBLE

Résultat des adjudications - audience du 25 mars 2025

› Surenchère: délai de 10 jours à compter de l'adjudication

Avocat chargé de la vente

Nature et situation des immeubles

SELARL CDMF AVOCATS

Sur la commune d'ECHIROLLES (38), lieudit les Essarts, dans un ensemble immobilier dénommé Bâtiment D9, sis 1 Place de la Convention, un magasin et une cave au sous-sol

Mise à prix: 30 000 € - Adjudication: 30 000 € - Frais préalables: 5 149,53 €

avocat adjudicataire: **Maître DJERBI**

M^e RÉGINE PAYET

Sur la commune de VOIRON (38), un appartement de type T2 en duplex avec une cave au rez-de-chaussée et un garage en sous-sol sis 72 boulevard Franklin Roosevelt

Mise à prix: 72 500 € (après baisse) - Adjudication: 102 000 € - Frais préalables: 2 962,32 €

avocat adjudicataire: **Maître MICCOLI**

A2025J69162

SUR LA COMMUNE D'ÉCHIROLLES (38130),
1-3 rue de l'Écureuil,
un APPARTEMENT en copropriété, au 1^{er} étage, d'une
superficie de 78,47 m², avec cave en sous-sol
(cadastré section AY numéro 156 et plus particulièrement les
lots n°195 et n°201).



SELARL GUMUSCHIAN ROGUET BONZY POLZELLA
AVOCATS

10 Avenue Alsace Lorraine 38000 GRENOBLE
Tél. 04 76 03 29 66

Vente aux enchères publiques

Mise à prix :
25 000 €

Consignation pour enchérir : 3 000 €
par chèque de banque établi à l'ordre de la CARPA DES ALPES,
ou remise d'une caution bancaire irrévocable.

ADJUDICATION fixée au MARDI 13 MAI 2025 À 14 h
à l'audience du Juge de l'Exécution des Saisies Immobilières du Tribunal
Judiciaire de Grenoble, Place Firmin Gautier 38000 Grenoble

Visite prévue sur place LE VENDREDI 2 MAI 2025 DE 14H À 15H
par le ministère de Maître REYNAUD
Commissaires de Justice à GRENOBLE (38000)

Pour tous renseignements s'adresser à la SELARL GUMUSCHIAN
ROGUET BONZY POLZELLA - BASTILLE AVOCATS, Avocats
susnommés, Tél 04 76 03 29 66 - www.bastille-avocats.fr et pour prendre
communication du cahier des conditions de vente au Greffe du Tribunal
Judiciaire de GRENOBLE, où il est déposé, tous les jours, de 14 h à 16 h,
sauf le MARDI.

A2025J69286

TOROSSIAN SELARL

de Commissaires de Justice

155 cours Berriat – Site Bouchayer Viallet – 38000 Grenoble

VENTE AUX ENCHÈRES PUBLIQUES

LUNDI 7 AVRIL 2025 À PARTIR DE 14 h
à l'Hôtel des Ventes, 155 cours Berriat à Grenoble

2 LICENCES IV EXPLOITÉES
À GRENOBLE, MISE À PRIX : 10 000 €
(SAISIE M^E BENYAHIA CONTRE LA SAS NS SCADUTO)
AUX DEUX ALPES, MISE À PRIX : 10 000 €
(SAISIE M^E BENYAHIA CONTRE
LA SARL WINE NOT VICTOIRE)

Consignation pour enchérir : pour chacune des licences, les enchéris-
seurs devront consigner la somme de **5 000 €** par virement au plus tard le
vendredi qui précède la vente à 12h.

Le paiement du prix et des frais tant légaux que préalables s'effectue
comptant aussitôt l'adjudication prononcée.

Le cahier des charges peut être demandé à l'adresse fdc@102030.fr ou
consulté à l'étude sur rdv.

Renseignements sur www.grenoble-encheres.com

Aucun renseignement par téléphone

ENVIE de vous évader ?

Que vous soyez un promeneur du dimanche
ou un randonneur aguerri,
retrouvez chaque semaine notre balade...
testée et approuvée !



ENVIE de vous régaler ?

Parce que notre territoire regorge de bonnes tables,
chaque semaine, notre critique gastronomique
passe au crible de ses papilles un restaurant
qui vous mettra l'eau à la bouche.
Plaisir garanti !



ENVIE de vous divertir ?

Théâtre, danse, concerts,
animations pour petits ou grands, films, expos...
Ne vous posez plus la question...
Piochez dans notre sélection de sorties.
Retrouvez nos agendas les plus exhaustifs du département !



GREFFE DU TRIBUNAL DE COMMERCE GRENOBLE

L'information légale à la source : www.greffe-tc-grenoble.fr

Le tribunal de commerce de Grenoble a rendu, les jugements suivants :

Ouverture de redressement judiciaire

Jugement(s) du 19/03/2025

2021864551

BEMAL

(25RJ182)

824 762 926 RCS Grenoble

89 Rue Malifaud

38000 Grenoble

Débit de boissons (licence iv)

Jugement prononçant l'ouverture d'une procédure de redressement

Adresses des mandataires désignés :

SELARL ADMINISTRATEURS JUDICIAIRES PARTENAIRES - AJP représentée par M^e SAPIN et M^e LAPIERRE,
10, rue d'Arménie,
immeuble Le Cornaline
38000 Grenoble

SELARL AJUP représentée par Me Eric-Etienne MARTIN,
5, place Robert Schuman
38000 Grenoble

SELARL AJ MEYNET & ASSOCIES représentée par M^e Robert Louis MEYNET
10 Rue du Vercors, 38000
Grenoble

SELARL BERTHELOT prise en la personne de M^e Geoffroy BERTHELOT
16 Rue Général Mangin
38100 Grenoble

SELARL BERTHELOT prise en la personne de M^e Dominique MASSELON
16, rue Général Mangin
38100 Grenoble

M^e ROUMEZI 9 bis, Rue de New-York, 38000 Grenoble

M^e SERRANO 61, boulevard des Alpes, 38240 Meylan

SELARL ANASTA représentée par M^e Marc CHAPON 1 Place Firmin Gautier, 38000 Grenoble

judiciaire, date de cessation des paiements le 24 décembre 2024, désignant mandataire judiciaire Maître Roumezi Christophe 9 bis rue de New York 38000 Grenoble. Les déclarations des créances sont à adresser au mandataire judiciaire ou sur le portail électronique prévu par les articles L. 814-2 et L. 814-13 du code de commerce dans les deux mois de la publication au BODACC.

2021864552

METIERS RENOVATION

RHONE-ALPES (25RJ185)

902 306 869 RCS Grenoble

35 Bis avenue Aristide Berges

38190 Villard-Bonnot

Activités de pose de carrelage, de plâtrerie, de peintures et de revêtements de sols et murs ainsi que le négoce de matériels du bâtiment

Jugement prononçant l'ouverture d'une procédure de redressement judiciaire, date de cessation des paiements le 26 décembre 2024, désignant mandataire judiciaire Selarl Berthelot & Associés - Mandataires Judiciaires Prise en la Personne de Me Masselon 16 rue Général Mangin 38100 Grenoble. Les déclarations des créances sont à adresser au mandataire judiciaire ou sur le portail électronique prévu par les articles L. 814-2 et L. 814-13 du code de commerce dans les deux mois de la publication au BODACC.

2021864553

ERDEM CARRELAGE

(25RJ187)

834 367 765 RCS Grenoble

110 impasse des Alpes

Lotissement N° 3 - ZA Porte des Alpes 38260 Marcilloles

Carrelages, faïence et revêtements de sols et murs, négoce de tous produits ou matériels y afférents

Jugement prononçant l'ouverture d'une procédure de redressement judiciaire, date de cessation des paiements le 27 décembre 2024, désignant mandataire judiciaire Maître Roumezi Christophe 9 bis rue de New York 38000 Grenoble. Les déclarations des créances

sont à adresser au mandataire judiciaire ou sur le portail électronique prévu par les articles L. 814-2 et L. 814-13 du code de commerce dans les deux mois de la publication au BODACC.

2021864554

MENZAH INVESTISSEMENT

(25RJ192)

517 801 353 RCS Grenoble

3 rue des Pins

Résidence Arc en Ciel 38100

Grenoble

Acquisition, détention de participations majoritaires ou non dans toutes sociétés civiles ou commerciales, d'apport, d'achat, de titres et droits, de fusion, d'alliance, d'associations. prestations de services pour les sociétés administratives et commerciales du groupe Jugement prononçant l'ouverture d'une procédure de redressement judiciaire, date de cessation des paiements le 18 novembre 2024, désignant mandataire judiciaire Selarl Berthelot & Associés - Mandataires Judiciaires Prise en la Personne de Me Masselon 16 rue Général Mangin 38100 Grenoble. Les déclarations des créances sont à adresser au mandataire judiciaire ou sur le portail électronique prévu par les articles L. 814-2 et L. 814-13 du code de commerce dans les deux mois de la publication au BODACC.

2021864555

BARALDI Maxime

(25RJ203)

788 721 041 RCS Grenoble

1B rue des Horizons

38590 Brézins

Vente, installation, maintenance et recyclage de produits électroniques

Jugement prononçant l'ouverture d'une procédure de redressement judiciaire à l'égard de M. Maxime BARALDI, entrepreneur individuel, en application du III de l'article L. 681-2 du code de commerce, date de cessation des paiements le 23 décembre 2024, désignant mandataire judiciaire Selarl Berthelot & Associés - Mandataires Judiciaires Prise en la Personne de Me Berthelot 16 rue Général Mangin 38100 Grenoble. Les déclarations des créances sont à adresser au mandataire judiciaire ou sur le portail électronique prévu par les articles L. 814-2 et L. 814-13 du code de commerce dans les deux mois de la publication au BODACC.

2021864556

ASIA PALACE

(25RJ204)

501 914 808 RCS Grenoble

33 rue du Mail

38500 Voiron

Restauration, traiteur (licence 5) Jugement prononçant l'ouverture d'une procédure de redressement judiciaire, date de cessation des paiements le 23 décembre 2024, désignant mandataire judiciaire Selarl Berthelot & Associés - Mandataires Judiciaires Prise en la Personne de Me Masselon 16 rue Général Mangin 38100 Grenoble. Les déclarations des créances sont à adresser au mandataire judiciaire ou sur le portail électronique prévu par les articles L. 814-2 et L. 814-13 du code de commerce dans les deux mois de la publication au BODACC.

Ouverture de liquidation judiciaire

Jugement(s) du 19/03/2025

2021864557

EMBALLAGES DU GUIERS

(25RJ201)

889 129 219 RCS Grenoble

205 rue de l'Industrie

ZA le Plan

38140 Renage

La fabrication par tous moyens de caisses, palettes et emballages. la fabrication et la réparation de tous ensembles et sous ensembles en bois principalement. le débit de bois par tous procédés. la transformation et l'utilisation des bois. le commerce des bois en tous état. le négoce de palettes de manutention et de caisses de bois Jugement prononçant la liquidation judiciaire, date de cessation des paiements le 15 mars 2025, désignant liquidateur Maître Serrano Philippe 61 boulevard des Alpes 38240 Meylan. Les déclarations des créances sont à adresser au liquidateur judiciaire ou sur le portail électronique prévu par les articles L. 814-2 et L. 814-13 du code de commerce dans les deux mois de la publication au BODACC.

2021864558

EXCEL CAR

(25RJ205)

833 197 973 RCS Grenoble

11 rue du Levant

38450 Vif

Négoce automobile. location de véhicules automobiles Jugement prononçant la liquidation judiciaire, date de

cessation des paiements le 1 février 2025, désignant liquidateur Selarl Berthelot & Associés - Mandataires Judiciaires Prise en la Personne de Me Masselon 16 rue Général Mangin 38100 Grenoble. Les déclarations des créances sont à adresser au liquidateur judiciaire ou sur le portail électronique prévu par les articles L. 814-2 et L. 814-13 du code de commerce dans les deux mois de la publication au BODACC.

2021864559

BBP2

(25RJ189)
852 627 652 RCS Grenoble
59 rue du Pré Roux
38920 Crolles
Restaurant
Jugement prononçant la liquidation judiciaire avec poursuite d'activité autorisée jusqu'au 25/03/2025 inclus, date de cessation des paiements le 28 février 2025, désignant liquidateur Selarl Berthelot & Associés - Mandataires Judiciaires Prise en la Personne de Me Berthelot 16 rue Général Mangin 38100 Grenoble. Les déclarations des créances sont à adresser au liquidateur judiciaire ou sur le portail électronique prévu par les articles L. 814-2 et L. 814-13 du code de commerce dans les deux mois de la publication au BODACC.

2021864560

SERRURERIE MENUISERIE METALLIQUE MARTINEROISE

(25RJ196)
514 720 523 RCS Grenoble
9 rue de Mayencin
38610 Gières
Serrurerie, menuiserie métallique, métallerie
Jugement prononçant la liquidation judiciaire, date de cessation des paiements le 6 mars 2025 avec poursuite d'activité autorisée jusqu'au 31/03/2025 inclus, désignant liquidateur Selarl Berthelot & Associés - Mandataires Judiciaires Prise en la Personne de Me Masselon 16 rue Général Mangin 38100 Grenoble. Les déclarations des créances sont à adresser au liquidateur judiciaire ou sur le portail électronique prévu par les articles L. 814-2 et L. 814-13 du code de commerce dans les deux mois de la publication au BODACC.

2021864561

LMF Tradition

(25RJ198)
753 143 635 RCS Grenoble

3 rue des Abattoirs
38120 Saint-Egrève
Vente à domicile de produits du terroir, de vins et de spiritueux, vente par internet, vente de matériels et d'accessoires
Jugement prononçant la liquidation judiciaire avec poursuite d'activité autorisée jusqu'au 21/03/2025 inclus, date de cessation des paiements le 31 janvier 2025, désignant liquidateur Maître Roumezi Christophe 9 bis rue de New York 38000 Grenoble. Les déclarations des créances sont à adresser au liquidateur judiciaire ou sur le portail électronique prévu par les articles L. 814-2 et L. 814-13 du code de commerce dans les deux mois de la publication au BODACC.

2021864562

LES VINDEPENDANTS

(25RJ199)
538 237 082 RCS Grenoble
3 rue des Abattoirs
38120 Saint-Egrève
Vente à domicile de vins et spiritueux, vente de liqueurs, vente d'épicerie fine, vente de produits du terroir, vente d'accessoires et organisation d'événements liés aux activités ci-dessus
Jugement prononçant la liquidation judiciaire avec poursuite d'activité autorisée jusqu'au 21/03/2025 inclus, date de cessation des paiements le 31 janvier 2025, désignant liquidateur Maître Roumezi Christophe 9 bis rue de New York 38000 Grenoble. Les déclarations des créances sont à adresser au liquidateur judiciaire ou sur le portail électronique prévu par les articles L. 814-2 et L. 814-13 du code de commerce dans les deux mois de la publication au BODACC.

2021864563

COSMOS BY TIE CITY

(25RJ180)
393 048 707 RCS Grenoble
4 rue Lafayette
38000 Grenoble
Vente au détail de prêt à porter, accessoires et gadgets
Jugement prononçant la liquidation judiciaire simplifiée, date de cessation des paiements le 28 février 2025, désignant liquidateur Selarl Berthelot & Associés - Mandataires Judiciaires Prise en la Personne de Me Masselon 16 rue Général Mangin 38100 Grenoble. Les déclarations des créances sont à adresser au liquidateur judiciaire ou sur le portail électronique prévu par les articles L. 814-2 et L. 814-13 du code de commerce

dans les deux mois de la publication au BODACC.

2021864564

VAPORIO

(25RJ181)
932 304 983 RCS Grenoble
51 Grande Rue Octave Chenavas
38590 Saint-Étienne-de-Saint-Geoirs
Vente de cigarettes électroniques, e-liquides et accessoires
Jugement prononçant la liquidation judiciaire simplifiée, date de cessation des paiements le 20 février 2025, désignant liquidateur Maître Serrano Philippe 61 boulevard des Alpes 38240 Meylan. Les déclarations des créances sont à adresser au liquidateur judiciaire ou sur le portail électronique prévu par les articles L. 814-2 et L. 814-13 du code de commerce dans les deux mois de la publication au BODACC.

2021864565

L'ATELIER COTÉ RUE

(25RJ183)
902 248 525 RCS Grenoble
1007 chemin du Cholet
38320 Herbeys
Conception de magasins et ateliers de production alimentaire. maîtrise d'oeuvre et agencement de magasins. architecture d'intérieur
Jugement prononçant la liquidation judiciaire simplifiée, date de cessation des paiements le 31 décembre 2024, désignant liquidateur Selarl Berthelot & Associés - Mandataires Judiciaires Prise en la Personne de Me Berthelot 16 rue Général Mangin 38100 Grenoble. Les déclarations des créances sont à adresser au liquidateur judiciaire ou sur le portail électronique prévu par les articles L. 814-2 et L. 814-13 du code de commerce dans les deux mois de la publication au BODACC.

2021864566

SUSHI HAPPII

(25RJ184)
824 043 152 RCS Grenoble
3 avenue Général Champon
38100 Grenoble
Restauration rapide sur place, à emporter et en livraison
Jugement prononçant la liquidation judiciaire simplifiée, date de cessation des paiements le 10 mars 2025, désignant liquidateur Maître Roumezi Christophe 9 bis rue de New York 38000 Grenoble. Les déclarations des créances sont à adresser au liquidateur judiciaire ou sur le portail électronique prévu par les

articles L. 814-2 et L. 814-13 du code de commerce dans les deux mois de la publication au BODACC.

2021864567

AMERI RENOV

(25RJ186)
848 877 205 RCS Grenoble
38 avenue Jean Jaurès
38600 Fontaine
Pose de plaque de plâtre, peinture et travaux de rénovation
Jugement prononçant la liquidation judiciaire simplifiée, date de cessation des paiements le 16 janvier 2025, désignant liquidateur Selarl Berthelot & Associés - Mandataires Judiciaires Prise en la Personne de Me Masselon 16 rue Général Mangin 38100 Grenoble. Les déclarations des créances sont à adresser au liquidateur judiciaire ou sur le portail électronique prévu par les articles L. 814-2 et L. 814-13 du code de commerce dans les deux mois de la publication au BODACC.

2021864568

RAMBAUD

(25RJ188)
791 032 501 RCS Grenoble
25 rue Casimir Julhiet
38420 Domène
Pose de menuiserie, alu, fer, pvc
Jugement prononçant la liquidation judiciaire simplifiée, date de cessation des paiements le 31 décembre 2024, désignant liquidateur Maître Serrano Philippe 61 boulevard des Alpes 38240 Meylan. Les déclarations des créances sont à adresser au liquidateur judiciaire ou sur le portail électronique prévu par les articles L. 814-2 et L. 814-13 du code de commerce dans les deux mois de la publication au BODACC.

2021864569

AUTOPLUS

(25RJ190)
983 198 367 RCS Grenoble
49 b route de Grenoble
38210 Tullins
Les activités de mécanique automobile, carrosserie, dépannage, remorquage. négoce automobile, achat, vente, location sans chauffeur, nettoyage
Jugement prononçant la liquidation judiciaire simplifiée, date de cessation des paiements le 1 mars 2025, désignant liquidateur Maître Roumezi Christophe 9 bis rue de New York 38000 Grenoble. Les déclarations des créances sont à adresser au liquidateur judiciaire ou sur le portail électronique prévu par les

articles L. 814-2 et L. 814-13 du code de commerce dans les deux mois de la publication au BODACC.

2021864570

JLC ANTOINE

(25RJ191)
983 353 590 RCS Grenoble
250 Grande Cour
38160 Saint-Antoine-l'Abbaye
Débit de boissons (licence 4), restaurant sur place et à emporter, brasserie, snack, salon de thé, vente de souvenirs et produits régionaux

Jugement prononçant la liquidation judiciaire simplifiée, date de cessation des paiements le 28 février 2025, désignant liquidateur Selarl Berthelot & Associés - Mandataires Judiciaires Prise en la Personne de Me Masselon 16 rue Général Mangin 38100 Grenoble. Les déclarations des créances sont à adresser au liquidateur judiciaire ou sur le portail électronique prévu par les articles L. 814-2 et L. 814-13 du code de commerce dans les deux mois de la publication au BODACC.

2021864571

Millesime plomberie

(25RJ193)
920 607 785 RCS Grenoble
12 avenue Cité Labeye
38400 Saint-Martin-d'Hères
Les travaux d'installation, de dépannage, de maintenance, d'entretien et de rénovation dans les domaines suivants du bâtiment comme la plomberie, l'eau et le chauffage. la vente de tout matériel et équipement de plomberie et de chauffage, ainsi tout équipement sanitaire en lien avec cette activité

Jugement prononçant la liquidation judiciaire simplifiée, date de cessation des paiements le 30 novembre 2024, désignant liquidateur Maître Serrano Philippe 61 boulevard des Alpes 38240 Meylan. Les déclarations des créances sont à adresser au liquidateur judiciaire ou sur le portail électronique prévu par les articles L. 814-2 et L. 814-13 du code de commerce dans les deux mois de la publication au BODACC.

2021864572

DTV FAISAN

(25RJ194)
889 472 510 RCS Grenoble
640 Boucle des Gonnots
38840 Saint-Bonnet-de-Chavagne
Charpente, couverture, zinguerie
Jugement prononçant la liquidation judiciaire simplifiée,

date de cessation des paiements le 30 septembre 2024, désignant liquidateur Maître Roumezi Christophe 9 bis rue de New York 38000 Grenoble. Les déclarations des créances sont à adresser au liquidateur judiciaire ou sur le portail électronique prévu par les articles L. 814-2 et L. 814-13 du code de commerce dans les deux mois de la publication au BODACC.

2021864573

BAT MEN S

(25RJ195)
389 123 225 RCS Grenoble
11 rue de la Sapinière
38120 Saint-Egrève
Couverture, zinguerie, plomberie, chauffage, sanitaire, travaux acrobatiques, travaux de rénovation

Jugement prononçant la liquidation judiciaire simplifiée, date de cessation des paiements le 13 mars 2025, désignant liquidateur Selarl Berthelot & Associés - Mandataires Judiciaires Prise en la Personne de Me Berthelot 16 rue Général Mangin 38100 Grenoble. Les déclarations des créances sont à adresser au liquidateur judiciaire ou sur le portail électronique prévu par les articles L. 814-2 et L. 814-13 du code de commerce dans les deux mois de la publication au BODACC.

2021864574

SEIGLER James

(25RJ197)
885 234 062 RCS Grenoble
105 avenue de l'Eygala
38700 Corenc
Journaux, bimboloterie, articles de fumeurs, vente de tabac, snacking sur place ou à emporter
Jugement prononçant la liquidation judiciaire simplifiée, en application du III de l'article L. 681-2 du code de commerce, date de cessation des paiements le 31 janvier 2025, désignant liquidateur Maître Serrano Philippe 61 boulevard des Alpes 38240 Meylan. Les déclarations des créances sont à adresser au liquidateur judiciaire ou sur le portail électronique prévu par les articles L. 814-2 et L. 814-13 du code de commerce dans les deux mois de la publication au BODACC.

2021864575

ERBEK Habib

(25RJ200)
4 rue Guy de Maupassant
38100 Grenoble
Carrelage, faïence

Jugement prononçant la liquidation judiciaire simplifiée à l'égard de M. Habil ERBEK, entrepreneur individuel, en application du III de l'article L. 681-2 du code de commerce, date de cessation des paiements le 22 novembre 2024, désignant liquidateur Selarl Berthelot & Associés - Mandataires Judiciaires Prise en la Personne de Me Berthelot 16 rue Général Mangin 38100 Grenoble. Les déclarations des créances sont à adresser au liquidateur judiciaire ou sur le portail électronique prévu par les articles L. 814-2 et L. 814-13 du code de commerce dans les deux mois de la publication au BODACC.

2021864576

DAHRAOUI Beghdad

(25RJ202)
804 704 195 RM 38
4 Rue Claude Kogan
38100 Grenoble
Auto entrepreneur pour l'activité de nettoyage courant des bâtiments, travaux de plâtrerie d'intérieur, jointeur pose de plaque de plâtre

Jugement prononçant la liquidation judiciaire simplifiée, en application du III de l'article L. 681-2 du code de commerce, date de cessation des paiements le 9 décembre 2024, désignant liquidateur Maître Roumezi Christophe 9 bis rue de New York 38000 Grenoble. Les déclarations des créances sont à adresser au liquidateur judiciaire ou sur le portail électronique prévu par les articles L. 814-2 et L. 814-13 du code de commerce dans les deux mois de la publication au BODACC.

2021864577

FLEX

(25RJ206)
810 608 281 RCS Grenoble
13 rue de Camagnole Liberté
38400 Saint-Martin-d'Hères
Vente à emporter, petite restauration
Jugement prononçant la liquidation judiciaire simplifiée, date de cessation des paiements le 14 mars 2025, désignant liquidateur Selarl Berthelot & Associés - Mandataires Judiciaires Prise en la Personne de Me Berthelot 16 rue Général Mangin 38100 Grenoble. Les déclarations des créances sont à adresser au liquidateur judiciaire ou sur le portail électronique prévu par les articles L. 814-2 et L. 814-13 du code de commerce dans les deux mois de la publication au BODACC.

Jugement(s) du 25/03/2025

2021864578

GIGAFFAIRES

(25RJ207)
518 630 595 RCS Grenoble
350 chemin du Pré Neuf
Cdv542350
38350 La Mure
Achat et la vente de tous produits, matériels et outillages pour l'agriculture, le jardinage, le bricolage, la maison, l'équipement de la personne et la décoration
Jugement prononçant la liquidation judiciaire, date de cessation des paiements le 18 avril 2024, désignant liquidateur Maître Serrano Philippe 61 boulevard des Alpes 38240 Meylan. Les déclarations des créances sont à adresser au liquidateur judiciaire ou sur le portail électronique prévu par les articles L. 814-2 et L. 814-13 du code de commerce dans les deux mois de la publication au BODACC.

Conversion en liquidation judiciaire Jugement(s) du 19/03/2025

2021864579

LES ATELIERS DE LA RENOVATION (24RJ648)

Entreprise générale de rénovation d'immeubles de toute nature, notamment tout travaux de maçonnerie, peinture, pose de parquets, pose de carrelage, menuiserie, électricité, plomberie - 134 chemin de l'Etoile, 38330 Montbonnot-Saint-Martin (892 443 755 RCS Grenoble)
Jugement prononçant la liquidation judiciaire désignant liquidateur Maître Serrano Philippe 61 boulevard des Alpes 38240 Meylan.

2021864580

AFP 38 (24RJ610)

La commercialisation de fenêtres, portes, fermetures et tous produits accessoires (en sédentaire et non sédentaire) - 1434 rue Aristide Berges, 38430 Moirans (494 388 713 RCS Grenoble)
Jugement prononçant la liquidation judiciaire simplifiée désignant liquidateur Selarl Berthelot & Associés - Mandataires Judiciaires Prise en la Personne de Me Masselon 16 rue Général Mangin 38100 Grenoble.

Jugement(s) du 25/03/2025

2021864581

BMS CREDIT (25RJ81)

Courtage en matière d'opération de banque et en service de paiement - 29 boulevard des Alpes, 38240 Meylan (791 005 606 RCS Grenoble)
Jugement prononçant la liquidation judiciaire simplifiée désignant liquidateur Selarl Berthelot & Associés - Mandataires Judiciaires Prise en la Personne de Me Masselon 16 rue Général Mangin 38100 Grenoble.

Jugement modifiant le plan de sauvegarde

Jugement(s) du 25/03/2025

2021864582

EAU VIVE (23RJ312)

La participation directe ou indirecte dans toutes opérations industrielles ou commerciales quelconques par voie de création de sociétés nouvelles, apport, souscription ou achat de tiers ou droits sociaux, fusion, prise en gestion association en participation ou autrement. la gestion d'un portefeuille de titre de participation - route Napoléon Grand Champ et Bruyère, 38320 Brié-et-Angonnes (348 706 714 RCS Grenoble)

Autres ressorts

Jugement(s) du 04/03/2025 du tribunal de commerce de Chambéry

2021864583

COMPTOIR DE LA PREFABRICATION

(25EX11)

421 163 841 RCS Grenoble
875 chemin des Îles

la Gâche 38530 Barraux

La conception, la fabrication d'éléments préfabriqués en béton ou autres pour le bâtiment, travaux publics et construction en général. entreprise de bâtiments, travaux publics et particuliers. exploitation de carrières et extraction de matériaux destinés à la construction

Jugement prononçant l'ouverture d'une procédure de redressement judiciaire, date de cessation des paiements le 15 janvier 2025, désignant administrateur la Selarl Anasta, Prise en la Personne de Maître Vincent Rousseau 5 avenue Général de Gaulle 73000 Chambéry, avec les pouvoirs : assister le débiteur dans tous les actes concernant la gestion, mandataire judiciaire Selarl Mj Alpes Me Jal 3 avenue des Ducs de Savoie 73000 Chambéry. Les déclarations des créances sont à

adresser au mandataire judiciaire ou sur le portail électronique prévu par les articles L. 814-2 et L. 814-13 du code de commerce dans les deux mois de la publication au BODACC.

Jugement(s) du 17/03/2025 du tribunal de commerce de Pontoise

2021864584

TEO LLS

(25EX12)

523 206 704 RCS Pontoise

1 avenue du Noyer à la Malice
95380 Louvres

L'affrètement et l'organisation des transports, commissionnaire de transport, transport d'organes et produits sanguins, intermédiaires, transport public routier de marchandises - messagerie - fret express - achat et vente de véhicules - location de véhicule sans conducteur

Jugement du tribunal de commerce de Pontoise en date du 17/03/2025 prononçant l'ouverture d'une procédure de redressement judiciaire sous le numéro 2025J00265, date de cessation des paiements le 20/02/2025, désigne Administrateur SELARL Blieriot Et Associes 50 Rue Victor Hugo 95300 Pontoise avec pour mission : assister le débiteur dans tous les actes de gestion , Mandataire judiciaire Selarl Mmj prise en la personne de Me Aymeric Mandin 23 Rue Victor Hugo 95300 Pontoise , et ouvre une période d'observation expirant le 17/09/2025. Le mandataire judiciaire devra déposer la liste des créances dans les 10 mois à compter du terme du délai de déclaration des créances. Les déclarations des créances sont à déposer au mandataire judiciaire dans les deux mois à compter de la date de publication au Bodacc Nature de la procédure d'insolvabilité : non concernée.

Jugement(s) du 18/03/2025 du tribunal de commerce de Vienne

2021864585

Samo & Co (24EX79)

Restauration rapide, snack, vente de boissons non alcoolisées sous forme d'un coffee shop, vente à emporter - 224 Grand PlaceCentre Commercial Grand Place, 38100 Grenoble (843 135 930 RCS Grenoble)

Jugement du Tribunal de Commerce de Vienne en date du 18/03/2025 prononçant la conversion du redressement en liquidation judiciaire simplifiée

Liquidateur judiciaire : SELARL MJ ALPES, représentée par Maître Caroline JAL 91-93 rue de la Libération Cs 91014 38307 Bourgoin-Jallieu CEDEX.

2021864586

SAGARD (24EX80)

Vente de yaourts glacés, café, gaufres, smoothies, desserts maison et soupes - 55 Grand PlaceCentre Commercial Grand Place, 38100 Grenoble (889 569 224 RCS Grenoble)

Jugement du Tribunal de Commerce de Vienne en date du 18/03/2025 prononçant la conversion du redressement en liquidation judiciaire simplifiée Liquidateur judiciaire : SELARL MJ ALPES, représentée par Maître Caroline JAL 91-93 rue de la Libération Cs 91014 38307 Bourgoin-Jallieu CEDEX.

Jugement(s) du 05/03/2025 du tribunal de commerce de Lyon

2021864587

CIELLE DIFFUSION

(23EX3)

395 047 640 RCS Lyon

Création achat vente location de matériels pour les arts graphiques et activités annexes
26 avenue Jean Kuntzmann
38330 Montbonnot-Saint-Martin
Jugement du 05/03/2025 du tribunal de commerce de Lyon du Tribunal des Activités Economiques de Lyon en date du 05/03/2025 prononçant la clôture des opérations de liquidation judiciaire pour insuffisance d'actif.

RECEVEZ GRATUITEMENT NOS NEWSLETTERS

les affiches
DE GRENOBLE ET DU DAUPHINÉ



DROIT & CHIFFRE

COLLECTIVITÉS LOCALES

Nos 2 newsletters vous permettent de recevoir gratuitement chaque semaine toute l'actualité de votre profession, sélectionnée par la rédaction

- ✓ Pages du Barreau
- ✓ Expertise du Chiffre
- ✓ Étude des notaires
- ✓ Collectivités locales

Choisissez la newsletter de votre choix en vous inscrivant sur <http://newsletters.affiches.fr>

TRIBUNAL JUDICIAIRE

A2025J69266

Le 20 Mars 2025, le TJ de GRENOBLE a prononcé la conversion de la procédure de Redressement en Liquidation judiciaire de la **S.C.I. SAINT QUENTIN IMMOBILIER**, Le Bourg-38210 SAINT QUENTIN SUR ISERE
N°SIRET/SIREN: 447 951 278
Activité: Acquisition, administration et exploitation d'immeuble
Mandataire Liquidateur : Me Christophe -ROUMEZI, 9 bis rue de New York - 38000 GRENOBLE.

VENTES ET LOCATIONS GÉRANCES

A2025J69256



SELAS AB2C NOTAIRES

134 rue Gambetta
38490 Les Abrets

Suivant acte reçu par Maître Pierre REYNAUD-PALIGOT, notaire à LES ABRETS EN DAUPHINE (Isère), le 13 Mars 2025 enregistré au SPFE de VIENNE le 19 Mars 2025, dossier 2025 00009588, Réf 2025 N 497, **Monsieur Sébastien VIDAL et Madame Véronique RONGY**, son épouse, demeurant à 38110 SAINTE BLANDINE, 173 chemin de la Plaine, ont cédé à la Société « **MOTEIME** », SARL unipersonnelle au capital de 5000 € ayant son siège social à 38110 SAINTE BLANDINE, 173 chemin de la Plaine - 940 817 125 RCS VIENNE,

Un fonds de commerce de **Achat, vente de vins, spiritueux et tous articles dans le domaine du vin en clientèle, sur les marchés, foires et salons. Achat, vente de bazar, textiles et lots divers non alimentaires et non réglementés. Apporteur d'affaires dans le domaine du vin**, dont le siège et l'établissement principal se situe à 38110 SAINTE BLANDINE - 173 Chemin de la Plaine et correspondant au domicile personnel de l'exploitant.

Moyennant le prix de QUATRE-VINGT MILLE EUROS (80 000,00 €) s'appliquant aux éléments incorporels pour SOIXANTE-HUIT MILLE SEPT CENT SOIXANTE-DIX

EUROS (68 770,00 €) et aux éléments corporels pour ONZE MILLE DEUX CENT TRENTE EUROS (11 230,00 €)

Prise de possession à compter du 13 mars 2025.

Les oppositions devront être faite en l'office notarial AB2C NOTAIRES de Maître Pierre REYNAUD-PALIGOT, 134 rue Gambetta - 38490 LES ABRETS EN DAUPHINE, notaire où domicile est élu dans les DIX (10) jours de la dernière en date des publications légales par acte extrajudiciaire.

L'insertion prescrite par la loi au B.O.D.A.C.C. sera ordonnée en temps utile.

Pour avis unique

A2025J69248



Cession de fonds de commerce

Suivant acte reçu par Maître Julien DAUVERGNE, Notaire à GRENOBLE, 22 Boulevard Edouard Rey, le 3 mars 2025, enregistré au SPFE de GRENOBLE 3^{ème} le 7 mars 2025 Dossier 2025 00015590 référence 3804P03 2025 N 00534, a été cédé un fonds de commerce par la Société **LES 3 G**, dont le siège est à DOMENE (38420) 6 Bis place Stalingrad, immatriculée au RCS de GRENOBLE sous le numéro 539 840 447 au profit de la Société **CHEZ MARCO**, dont le siège est à DOMENE (38420) 4 place Stalingrad, immatriculée au RCS de GRENOBLE sous le numéro 938 619 103.

Un fonds de commerce de Débit de boissons (Licence IV), PMU, restauration rapide, jeux sis à DOMENE (38420) 6 Bis Place de Stalingrad, connu sous l'enseigne et le nom commercial **LE COQ HARDI**.

La cession est consentie et acceptée moyennant le prix principal de 150.000 EUR, s'appliquant aux éléments incorporels pour 116.990 EUR, au matériel pour 33.010 EUR.

Les oppositions, s'il y a lieu, seront reçues en la forme légale dans les dix jours de la dernière en date des insertions prévues par la loi, au Cabinet d'Avocat Daniel ATTARD, sis 4 boulevard des Alpes - 38240 MEYLAN où domicile a été élu à cet effet.

Pour insertion
Le notaire.

A2025J69317



SELAS AB2C NOTAIRES

Notaires associés

134 rue Gambetta

38490 Les Abrets en Dauphiné

Suivant acte reçu par Maître Pierre REYNAUD-PALIGOT, notaire à LES ABRETS EN DAUPHINE (Isère), le 18 Mars 2025 enregistré au SPFE de VIENNE le 24 Mars 2025, dossier 2025 00010101, Réf 2025 N 525, la Société « VALDAINE PISCINE », SAS au capital de 1000 € ayant son siège social à 38620 SAINT GEOIRE EN VALDAINE, 492 route de Sant Sulpice - 828 796 029 RCS VIENNE a cédé à la Société « VALDAINE PISCINE », SASU au capital de 500 € ayant son siège social à 38620 SAINT GEOIRE EN VALDAINE, 492 route de Sant Sulpice - 941 013 617 RCS VIENNE,

Un fonds de commerce de Négoce, commercialisation, installation et entretien de piscines ; petite maçonnerie, petits terrassements, Connu sous l'enseigne « VALDAINE PISCINE » situé et exploité à 38620 SAINT GEOIRE EN VALDAINE, 492 route de Sant Sulpice.

Moyennant le prix de QUARANTE-CINQ MILLE EUROS (45 000,00 €) s'appliquant aux éléments incorporels pour QUATRE MILLE EUROS (4 000,00 €), aux éléments corporels pour TRENTE-SIX MILLE EUROS (36 000,00 €) et aux stocks et marchandises pour CINQ MILLE EUROS (5 000,00 €).

Prise de possession à compter du 18 mars 2025.

Les oppositions devront être faite en l'office notarial AB2C NOTAIRES de Maître Pierre REYNAUD-PALIGOT, 134 rue Gambetta - 38490 LES ABRETS EN DAUPHINE, notaire où domicile est élu dans les DIX (10) jours de la dernière en date des publications légales par acte extrajudiciaire.

L'insertion prescrite par la loi au B.O.D.A.C.C. sera ordonnée en temps utile.

Pour avis unique

A2025J69314



Cession de fonds de commerce

Suivant acte reçu par Maître Laurence FOISSOT DRANCOURT, de la société à responsabilité limitée dénommée « NOTAIRES DE LA COUPOLE », titulaire d'un office notarial à GRENOBLE, 6 rue Denfert Rochereau, le 24 mars 2025, a été cédé un fonds de commerce par :

La Société dénommée **PINAR**, dont le siège est à GRENOBLE (38000) 1 rue René Lesage, immatriculée au RCS de GRENOBLE sous le N° 913034021 à La Société dénommée **GF**, dont le siège est à GRENOBLE (38000) 1 rue René Lesage, immatriculée au RCS de GRENOBLE sous le N° 941403628, le fonds de commerce de fabrication de pizzas à consommer sur place et à emporter sis à **GRENOBLE (Isère) 1 Rue René Lesage**, connu sous le nom commercial **LA RONDE DES PIZZAS**, moyennant le prix de CINQUANTE MILLE EUROS (50.000,00 EUR),

L'entrée en jouissance a été fixée au jour de la signature de l'acte.

Les oppositions, s'il y a lieu, seront reçues en la forme légale dans les dix jours de la publication de la cession au BODACC, en l'office notarial où domicile a été élu à cet effet.

Pour insertion
Le notaire.

A2025J69321



641 NOTAIRES

Notaires associés

641 avenue de Stalingrad
38340 Voreppe

Annule et remplace la parution A2025J68654 parue le 21/02/2025 dans Les Affiches de Grenoble et du Dauphiné

Suivant acte reçu par Me MOLLET, notaire à VOREPPE (Isère) le 4/02/2025, enregistré au SPFE de GRENOBLE le 07/02/2025, a été cédé par la **SARL LE SARRET**, au capital de 7.622,45 €, ayant son siège social à BESSE (38142) 556 rue Principale, immatriculée au RCS de GRENOBLE sous le n°421289158, à la **SAS CANDICE**, ayant son siège social à ST JUST D'ARVAY (69870) 593 chemin de Bellevue, immatriculée au RCS de VILLEFRANCHE SUR SAONE sous le n°829933597, un fonds de commerce de « BAR, RESTAURANT ET GÎTE D'ETAPES » sis à BESSE (38142) rue principale, lui appartenant, connu sous le nom commercial « **LE SARRET** ». Entrée en jouissance : 4/02/2025. Prix : 31.080,00 € payé comptant par ma comptabilité s'appliquant aux éléments incorporels pour 31.080,00 € et aux éléments corporels pour mémoire. Stock : néant. Les oppositions, s'il y a lieu, seront reçues en la forme légale dans les dix jours de la dernière en date des insertions prévues par la loi, en l'Office Notarial de Me MOLLET, notaire associé de la SAS « VOREPPE NOTAIRES CONSEILS », ayant son siège à VOREPPE (38340) 641 avenue de Stalingrad.

Pour unique insertion.
Le notaire

A2025J69316



641 NOTAIRES

Notaires associés

641 avenue de Stalingrad
38340 Voreppe

Suivant acte reçu par Me YVER, notaire à VOREPPE (Isère) le 3/03/2025, enregistré au SPFE de GRENOBLE, a été cédé par les **consorts VIDECOQ, héritiers de M. Dominique VIDECOQ**, demeu-

rant de son vivant à GRENOBLE (38000) 14 rue Louise Michel, décédé à ECHIROLLES (38130) le 23 mai 2024, entrepreneur individuel immatriculé au RCS de GRENOBLE sous le n°351820865, à **Madame Nadia TAÏRALIL épouse GARCIA**, demeurant à ECHIROLLES, 46 av. de Grugliasco, entrepreneur individuel immatriculé au RCS de GRENOBLE sous le n°938291077, un fonds de commerce de « COIFFURE MIXTE, ESTHETIQUE » sis à GRENOBLE, 2 rue de Belgrade, leur appartenant, connu sous le nom commercial « **COUP DE TÊTE** ». Entrée en jouissance : 3/03/2025. Prix : 28.000,00 € payé comptant par la comptabilité, s'appliquant aux éléments incorporels pour 28.000,00 € et aux éléments corporels pour mémoire. Stock marchandises : 930,48 € payables hors la comptabilité. Les oppositions, s'il y a lieu, seront reçues en la forme légale dans les dix jours de la dernière en date des insertions prévues par la loi, en l'Office Notarial de Me YVER, notaire au sein de la SELAS « 641 NOTAIRES », ayant son siège à VOREPPE (38340) 641 avenue de Stalingrad.

Pour unique insertion.
Le notaire

CONSTITUTIONS

A2025J69307



LEXAN AVOCATS

Société d'Avocats
ZIRST II

55 rue Blaise Pascal
38330 Montbonnot-St-Martin

AB PARTNERS

Société par Actions Simplifiée au capital de 60.000 euros
Siège social : 6 Rue Jean-François Champollion
38360 SASSENAGE
R.C.S. GRENOBLE

Capital : 60.000 euros

Objet : La Société a pour objet : -la prise de participations minoritaires ou majoritaires, en ce inclus la détention intégrale du capital d'une ou plusieurs sociétés, par tous moyens et en particulier par acquisition ou souscription au capital de sociétés existantes ou à constituer par apports en nature et en numéraire, et la gestion de ces participations, notamment par voie de prêt d'actionnaires, par voie d'achat, de

vente ou d'échange d'actions, de parts sociales, d'obligations ou de valeurs mobilières de toute nature et dans toutes sociétés ;

- la fourniture au profit de ses filiales, sous-filiales ou de toute autre société ou groupement, de prestations de services de conseil et d'assistance en matière commerciale, financière, comptable, juridique, fiscale, technique, administrative, informatique, en matière de négociation de tout type de contrats et de gestion et la fourniture de toute autre prestation de services ;

- la souscription de tous emprunts nécessaires à son objet social ainsi que la mise en place de toutes surretés réelles ou autres garanties nécessaires et ce, tant pour le compte de la Société que pour le compte de ses filiales, sous-filiales ou de toute autre société au sein de laquelle elle détiendrait une participation ou avec laquelle elle aurait des intérêts communs ;

- généralement toutes opérations financières, commerciales, industrielles, immobilières et mobilières pouvant se rattacher, directement ou indirectement, aux objets ci-dessus spécifiés ou à tout autre objet connexe ou complémentaire.

Durée de la société : 99 ans à compter de la date de son immatriculation au R.C.S.

Admission aux assemblées : Tout actionnaire a le droit d'assister aux assemblées générales et de participer aux délibérations, personnellement ou par mandataire quel que soit le nombre d'actions qu'il possède, sur simple justification de son identité.

Exercice du droit de vote : Le droit de vote attaché aux actions de capital ou de jouissance est proportionnel à la quotité de capital qu'elles représentent, et chaque action donne droit à une voix au moins.

Cessions d'actions : Les cessions et transferts d'actions entre actionnaires s'effectuent librement. Le transfert d'actions à un tiers à quelque titre que ce soit - en ce compris en cas de succession ou de liquidation de communauté de biens entre époux ou de transfert (par voie de cession ou autrement) au profit d'un conjoint, un ascendant ou un descendant - est soumis à l'agrément préalable de la collectivité des actionnaires.

Président : HOLDING FOSCORP, société à responsabilité limitée au capital de 200.000 euros dont le siège social est sis 119 Impasse des Condamines - 38320 Brié-et-Angonnes, immatriculée au Registre du Commerce et des Sociétés de GRENOBLE sous le numéro 852.956.044 RCS GRENOBLE,

Directeur Général : 2A

FINANCES, société par actions simplifiée au capital de 1.000 euros dont le siège social est sis 218 Cours Libération et Général de Gaulle - 38100 GRENOBLE, immatriculée au Registre du Commerce et des Sociétés de GRENOBLE sous le numéro 941.743.379 RCS GRENOBLE,

Immatriculation : la société sera immatriculée au Registre du Commerce et des Sociétés de GRENOBLE.

Pour avis,
Le Président.

A2025J69282

GRAMA

Avocat d'affaires

17, boulevard Edouard Rey,
38000 Grenoble

Avis de constitution

Dénomination : 2 DA, **Forme** : Société à responsabilité limitée, **Capital** : 1 000 €, **Siège** : Impasse du Buis, Carré de la Terrasse, 38660 LA TERRASSE, **Objet** : La conception, la fabrication, la personnalisation, l'entretien, la réparation et la commercialisation de sellerie d'équitation, d'articles en cuir, de maroquinerie, d'accessoires, ainsi que de tous articles, prestations de services et équipements en lien avec l'univers équestre. Le commerce, le négoce de détail et la distribution de tous produits alimentaires et non alimentaires liés à l'équitation et au monde animal, ainsi que de tous produits, accessoires, équipements et aliments destinés aux animaux. La conception, la fabrication, la personnalisation et la commercialisation d'articles de décoration et de tous produits divers. Le commerce de tous produits, articles ou de prestations de services divers tels que notamment les bijoux fantaisie, articles de décoration, presse et livres. La participation à des événements, salons et expositions en lien avec l'univers équestre et la promotion de ses activités. La location de véhicules spécialisés pour le transport d'équidés, notamment camions, vans, remorques et autres moyens adaptés, sans chauffeur. Le commerce pourra être réalisé par tous moyens et notamment par point de vente physique et à distance via internet, par la vente ambulante et le dépôt-vente. **Durée** : 99 ans, **Gérance** : Mme Annie DORMOIS née CHABANE demeurant 127 rue des Mésanges, 38570 LE CHEYLAS et Mme Anaïs DORMOIS demeurant 67 impasse Les Rubates, 38530 LA BUISSIÈRE. **Immatriculation** au R.C.S. de GRENOBLE. Pour avis, La Gérance

A2025J69344



Avis de constitution

Suivant acte reçu par Maître Sophie DELATTE, de la société à responsabilité limitée dénommée « NOTAIRES DE LA COUPOLE », titulaire d'un office notarial à GRENOBLE, 6 rue Denfert Rochereau, le 14 mars 2025, a été constituée une société civile immobilière ayant les caractéristiques suivantes :

Dénomination : MONTE BELLO.

Objet : L'acquisition, en état futur d'achèvement ou achevés, l'apport, la propriété, la mise en valeur, la transformation, la construction, l'aménagement, l'administration, la location et la vente (exceptionnelle), la mise à disposition à titre gratuit au profit de l'un des associés, de tous biens et droits immobiliers, ainsi que de tous biens et droits pouvant constituer l'accessoire, l'annexe ou le complément des biens et droits immobiliers en question.

Le remploi de tout ou partie du prix de vente de l'actif social dans le cadre du présent objet.

La propriété et la gestion d'un portefeuille de valeurs mobilières droits sociaux ou tous autres titres, de tous biens mobiliers de nature monétaires ou autres, la vente de ces mêmes biens.

Le tout soit au moyen de ses capitaux propres soit au moyen de capitaux d'emprunt, ainsi que de l'octroi, à titre accessoire et exceptionnel, de toutes garanties à des opérations conformes au présent objet civil et susceptibles d'en favoriser le développement.

Et, généralement toutes opérations civiles pouvant se rattacher directement ou indirectement à cet objet ou susceptibles d'en favoriser le développement, et ne modifiant pas le caractère civil de la société.

Siège social : 5B Rue Desaix 38000 GRENOBLE ,

Capital social : 121.350,00 euros en apport en numéraire.

Durée : 99 années à compter de con immatriculation au RCS de Grenoble.

Cessions : Libre entre associés - Agrément pour les autres cas.

Gérance : Monsieur Stéphane ROUX et Madame Joëlle MININNO demeurant ensemble à GRENOBLE (38000), 5 B rue Desaix.

Pour avis
Le notaire.

A2025J69300



LEXAN AVOCATS

Société d'Avocats
ZIRST II

55 rue Blaise Pascal
38330 Montbonnot-St-Martin

FINANCIERE DE CORCY

Société par Actions Simplifiée au capital de 2.043.732 euros
Siège social : 1 Place Doyen Gosse - 38000 GRENOBLE
R.C.S. GRENOBLE

Avis de constitution

Capital : 2.043.732 euros

Objet : La Société a pour objet, directement ou indirectement, en France ou à l'étranger :

- la prise de participations minoritaires ou majoritaires, en ce inclus la détention intégrale du capital d'une ou plusieurs sociétés, par tous moyens et en particulier par acquisition ou souscription au capital de sociétés existantes ou à constituer par apports en nature et en numéraire, et la gestion de ces participations, notamment par voie de prêt d'actionnaires, par voie d'achat, de vente ou d'échange d'actions, de parts sociales, d'obligations ou de valeurs mobilières de toute nature et dans toutes sociétés ;

- la fourniture au profit de ses filiales, sous-filiales ou de toute autre société ou groupement, de prestations de services de conseil et d'assistance en matière commerciale, financière, comptable, juridique, fiscale, technique, administrative, informatique, en matière de négociation de tout type de contrats et de gestion et la fourniture de toute autre prestation de services ;

- la souscription de tous emprunts nécessaires à son objet social ainsi que la mise en place de toutes suretés réelles ou autres garanties nécessaires et ce, tant pour le compte de la Société que pour le compte de ses filiales, sous-filiales ou de toute autre société au sein de laquelle elle détiendrait une participation ou avec laquelle elle aurait des intérêts communs ;

- généralement toutes opérations financières, commerciales, industrielles, immobilières et mobilières pouvant se rattacher, directement ou indirectement, aux objets ci-dessus spécifiés ou à tout autre objet connexe ou complémentaire.

Durée de la société : 99 ans à compter de la date de son immatri-

culation au R.C.S.

Admission aux assemblées :

Tout actionnaire a le droit d'assister aux assemblées générales et de participer aux délibérations, personnellement ou par mandataire quel que soit le nombre d'actions qu'il possède, sur simple justification de son identité.

Exercice du droit de vote :

Le droit de vote attaché aux actions de capital ou de jouissance est proportionnel à la quotité de capital qu'elles représentent, et chaque action donne droit à une voix au moins.

Cessions d'actions : Les cessions et transferts d'actions entre actionnaires s'effectuent librement. Le transfert d'actions à un tiers à quelque titre que ce soit - en ce compris en cas de succession ou de liquidation de communauté de biens entre époux ou de transfert (par voie de cession ou autrement) au profit d'un conjoint, un ascendant ou un descendant - est soumis à l'agrément préalable de la collectivité des actionnaires.

Président : Monsieur Jean-Gautier RICHARD demeurant 1 Place Doyen Gosse - 38000 GRENOBLE.

Immatriculation : la société sera immatriculée au Registre du Commerce et des Sociétés de GRENOBLE.

Pour avis,
Le Président.

A2025J69291



DV EVENTS

Société par actions simplifiée au capital de 1 000 euros
Siège social : 650 Avenue du Peuras, 38210 TULLINS

Avis de constitution

Aux termes d'un acte sous signature privée en date du 21/03/2025, il a été constitué une société présentant les caractéristiques suivantes :

Forme : Société par actions simplifiée

Dénomination : DV EVENTS

Siège : 650 Avenue du Peuras, 38210 TULLINS

Durée : 99 ans à compter de son immatriculation au Registre du commerce et des sociétés

Capital : 1 000 euros

Objet : l'acquisition de tous biens immobiliers, construits ou non, achevés ou en l'état futur d'achèvement ; l'administration, la gestion et l'exploitation par bail, location ou autrement

desdits immeuble et de tous autres immeubles bâtis ou non, et droits immobiliers, à quelque endroit qu'ils se trouvent situés, détenus en pleine propriété, nue-propriété ou usufruit dont elle pourrait devenir propriétaire ultérieurement, par voie d'acquisition, échange, apport ou autrement ; L'organisation et la gestion de tout événement, tels que, fêtes, réunions, conventions, séminaires et plus généralement tout type d'événement privés, professionnels culturels ou sportifs. L'achat, la vente, la location de tout matériel en lien avec l'objet social en ce compris tout véhicule terrestre ; et plus généralement la fourniture de tous matériels, supports et articles nécessaires aux manifestations, directement ou au moyen de sous-traitance. la vente de tout mobilier, objets de décoration et d'art, de maroquinerie et de prêt à porter personnalisé. Accessoirement, la location de locaux aménagés en vue de toutes réceptions et la mise à disposition ou la location d'hébergement ainsi que la fourniture de toutes prestations complémentaires ; La recherche et l'obtention de toutes ouvertures de crédit, prêts ou facilités de caisse, avec ou sans garanties mobilières ou immobilières, auprès de tous organismes bancaires et de tous particuliers, destinés au financement des dites acquisitions et/ou constructions ; Et plus généralement toutes prestations annexes ou connexes en lien avec l'objet social

Exercice du droit de vote :

Tout associé peut participer aux décisions collectives sur justification de son identité et de l'inscription en compte de ses actions au jour de la décision collective.

Sous réserve des dispositions légales, chaque associé dispose d'autant de voix qu'il possède ou représente d'actions.

Agrément : Les cessions d'actions au profit d'associés (sauf lorsqu'il n'y a que deux associés) ou de tiers sont soumises à l'agrément de la collectivité des associés.

Président : SASU H.VALLIET, Société par actions simplifiée au capital de 165 250 euros, ayant son siège social est 650 Avenue du Peuras 38210 TULLINS, RCS Grenoble 788 396 893

La Société sera immatriculée au Registre du commerce et des sociétés de Grenoble.

POUR AVIS
Le Président

A2025J69255



AltiPrévention

Société par actions simplifiée au capital de 5 000 €
Siège social : 10, rue Joliot Curie, 38320 EYBENS

AVIS DE CONSTITUTION

Aux termes d'un ASSP du 18/03/2025, il a été constitué une société présentant les caractéristiques suivantes : Forme : SASU ; Dénomination : AltiPrévention ; Siège : EYBENS (38320) - 10 rue Joliot Curie ; Durée : 99 ans ; Capital : 5 000 € ; Objet : - L'organisation et la réalisation de formations professionnelles destinées aux entreprises et aux travailleurs sur l'utilisation de matériels pour le travail en hauteur, l'accès en hauteur et l'évacuation : Equipements de Protection Individuelle (harnais, casques, longues, lignes de vie...) d'Equipements de Protection Collective (garde-corps, échelle à crinoline, passerelles...) ; Le levage et la manutention : potences, palans, câbles, accessoires... et les travaux en milieux difficiles : Grande hauteur ; Mise en sécurité de site. - La réalisation d'audits et de contrôles techniques afin de vérifier la conformité des équipements de sécurité, de levage et de manutention, ainsi que des pratiques de sécurité des entreprises utilisateurs, et de garantir leur conformité avec les normes et réglementations en vigueur ; - La fourniture de services de conseil et d'accompagnement pour l'évaluation des risques liés à l'utilisation des équipements de travail en hauteur et de levage, ainsi que la mise en place de solutions d'amélioration continue en matière de sécurité ; - L'accompagnement des entreprises dans la mise en conformité de leurs équipements et procédures en matière de sécurité et de prévention des risques professionnels, notamment dans des milieux difficiles ou à grande hauteur ; - La création, l'édition et la diffusion de supports pédagogiques, de guides pratiques, et de manuels de sécurité pour la bonne utilisation des équipements de protection individuelle et collective, ainsi que des outils de levage et de manutention ; - La réalisation d'audits de sécurité sur site et de vérifications de la conformité des installations et équipements en fonction des normes de sécurité en vigueur, afin de garantir la sécurité des travailleurs dans leurs environnements professionnels.

Exercice du droit de vote : Tout associé peut participer aux décisions collectives sur justification de son identité et de l'inscription en compte de ses actions au jour de la décision collective. Sous réserve des dispositions légales, chaque associé dispose d'autant de voix qu'il possède ou représente d'actions. Transmission des actions : La cession des actions de l'associé unique est libre. ; Agrément : Les cessions d'actions au profit d'associés ou de tiers sont soumises à l'agrément de la collectivité des associés.

Président : SARL CBC HOLDING au capital de 575 000 €, sise à EYBENS (38320) - 10 rue Joliot Curie, immatriculée au RCS sous le numéro 984 624 114 R.C.S. Grenoble, représentée par ses gérants, MM. Alexandre CORMONS et Emilien BERTRAND.

Immatriculation au RCS de GRENOBLE.
POUR AVIS
Le Président

A2025J69332

Avis de constitution

Suivant acte reçu par Maître Aurélie MERMOND, de la Société par Actions Simplifiée, titulaire d'un Office Notarial situé à VIZILLE, 484 Rue de la République, le 17 mars 2025, a été constituée une société civile immobilière ayant les caractéristiques suivantes :

Dénomination : TRAIT-ZELES.

Forme : société civile immobilière

Objet : l'acquisition, en état futur d'achèvement ou achevés, l'apport, la propriété, la mise en valeur, la transformation, la construction, l'aménagement, l'administration, la location et la vente (exceptionnelle) de tous biens et droits immobiliers.

Siège social : VIZILLE (38220) , 76 rue Général de Gaulle .

Durée : 99 ans

Capital social : MILLE EUROS (1 000,00 EUR)

Apports en numéraires

Toutes les cessions de parts, quelle que soit la qualité du ou des cessionnaires, sont soumises à l'agrément préalable à l'unanimité des associés.

Co-gérants : Monsieur Cédric CLUZEL demeurant à VIZILLE (38220) 344 avenue Aristide Briand et Madame Sandrine Marie-France VESCOVI demeurant à GIERES (38610) 6 A avenue d'Uriage

La société sera immatriculée au registre national des entreprises et au registre du commerce et des sociétés de GRENOBLE.

Pour avis
Le notaire.

A2025J69255



Hugo JOCTEUR MONROZIER
Avocat à la Cour de Grenoble
1 place Firmin Gautier 38000
GRENOBLE

Par Acte SSP en date du 14/03/2025, il a été constitué une SAS

Dénomination sociale : PISTACHE INVEST

Capital : 500 euros

Durée : 99 ans

Siège social : 7 rue Robert Finet 38600 FONTAINE

Objet : La prise de participation minoritaires ou majoritaires, en ce inclus la détention intégrale du capital d'une ou plusieurs sociétés, par tous moyens et en particulier par acquisition ou souscription au capital de sociétés existantes ou à constituer par apports en nature et en numéraire, et la gestion de ces participations, notamment par voie de prêt d'actionnaires, par voie d'achat, de vente, ou d'échange d'actions, de parts sociales, d'obligations ou de valeurs mobilières de toute nature et dans toutes sociétés ;

La fourniture au profit de ses filiales, sous filiales ou de toute autre société ou groupement, de prestations de services, de conseil et d'assistance en matière stratégique, de direction générale, commerciale, financière, comptable, juridique, fiscale, technique, administrative, marketing, recherche et développement, informatique, ainsi qu'en matière de négociation de tout type de contrats et la fourniture de toute autre prestation de services ;

L'organisation et la dispense de tout séminaire, de toute conférence, de toute formation, auprès des tiers.

Et plus généralement, toutes opérations industrielles et commerciales se rapportant à : la création, l'acquisition, la location, la prise en location-gérance de tous fonds de commerce, la prise à bail, l'installation, l'exploitation de tous établissements, fonds de commerce, usines, ateliers, se rapportant à l'une ou l'autre des activités spécifiées ; la prise, l'acquisition, l'exploitation ou la cession de tous procédés et brevets concernant ces activités ; la participation directe ou indirecte de la Société dans toutes opérations financières, immobilières ou mobilières ou entreprises commerciales ou industrielles pouvant se rattacher à l'objet social ou à tout objet similaire ou connexe ;

toutes opérations quelconques contribuant à la réalisation de cet

objet.

Transmission des actions : La cession d'actions à un tiers, sauf dans les cas de succession légale ou testamentaire, et de transfert à un descendant est soumise à l'agrément préalable de la Société.

Admission aux assemblées -vote : Chaque action donne droit, dans les bénéficiaires et l'actif social, à une part proportionnelle à la quotité du capital qu'elle représente.

Président : Monsieur Pierre VISALLI, demeurant 7 rue Robert Finet à FONTAINE (38600)

Immatriculation au RCS de GRENOBLE.

A2025J69342

Aux termes d'un acte sous signature privée en date à FOUR du 25 mars 2025, il a été constitué une société présentant les caractéristiques suivantes :

Forme sociale : Société à responsabilité limitée

Dénomination sociale : V-INVESTISSEMENTS ET CONSEILS

Siège social : 104 Bis Route d'Aillat, 38080 FOUR

Objet social : La prise de participation minoritaire ou majoritaire dans toutes sociétés civiles ou commerciales, sous toutes ses formes ; La gestion d'un portefeuille de valeurs mobilières ou de parts sociales ; La prestation de services au profit d'entreprises, notamment dans les domaines administratif, financier, technique, conseil, informatique, commercial, gestion et stratégie ; La participation de la Société, par tous moyens, directement ou indirectement, à toutes opérations pouvant se rattacher à son objet par voie de création de sociétés nouvelles, d'apport, de souscription ou d'achat de titres ou droits sociaux, de fusion ou autrement, de création, d'acquisition, de location, de prise en location-gérance de tous fonds de commerce ou établissements ; Et plus généralement, toutes opérations de quelque nature qu'elle soit, se rattachant directement ou indirectement à l'objet social ou à tous objets similaires, connexes, complémentaires ou susceptibles d'en faciliter la réalisation ou l'extension.

Durée de la Société : 99 ans à compter de la date de l'immatriculation de la Société au Registre du commerce et des sociétés

Capital social : 5.000 Euros

Gérance : Monsieur Enrique VICENTE, demeurant 104 Bis Route d'Aillat, 38080 FOUR, assure la gérance.

Immatriculation de la Société au Registre du commerce et des sociétés de VIENNE.

A2025J69298

FLAU GROUPE

Société par Actions Simplifiée
Au capital de 1 000,00 euros
Siège social : 795 Chemin de Pocon - 38260 PORTE-DES-BONNEVAUX
En cours de constitution

Avis de constitution

Par acte sous signature privée en date du 19 mars 2025, est constituée la Société présentant les caractéristiques suivantes :

DENOMINATION : FLAU GROUPE

FORME : Société par actions simplifiée

CAPITAL : 1 000,00 euros

SIÈGE : 795 Chemin de Pocon - 38260 PORTE-DES-BONNEVAUX

OBJET : L'acquisition, la gestion et la cession de toutes valeurs mobilières ; La prise de participation ou d'intérêts dans toutes sociétés et entreprises commerciales, industrielles, artisanales, agricoles, financières, mobilières ou immobilières et leur gestion ; La gestion et le secrétariat de toutes entreprises et de toutes sociétés civiles ou commerciales ; L'animation et la coordination de toutes sociétés notamment par l'exécution de tous mandats de gestion, direction, contrôle et de toutes prestations de services commerciaux, administratifs, informatiques ou autres ; La réalisation d'étude de marchés, de toutes opérations de formation et de relations publiques, le recrutement et la formation du personnel ; Le conseil de gestion et financier ; La domiciliation de sociétés ; La prise, le dépôt, l'exploitation de brevets et marques ; Les apports en technologie, le développement du savoir-faire technique ; La création et l'acquisition de toutes branches d'activité, de tous fonds de commerce ou établissements de même nature ou de nature similaire, leur exploitation ou leur vente ; La prise en location-gérance de tous établissements de même nature ou de nature similaire, la mise en location-gérance du ou des fonds appartenant à la Société.

DUREE : 99 ans

ADMISSION AUX ASSEMBLEES ET DROIT DE VOTE

: tout associé peut participer aux assemblées sur justification de son identité et de l'inscription en compte de ses actions. Chaque associé dispose d'autant de voix qu'il possède ou représente d'actions.

AGREMENT : Les cessions d'actions sont soumises à l'agrément préalable de la collectivité des associés statuant à la majorité des voix des associés disposant du droit de vote.

PRESIDENT : Monsieur Ugo TURMEAU demeurant 795 Chemin de Pocon - 38260 PORTE-DES-BONNEVAUX.

IMMATRICULATION au Registre du Commerce et des Sociétés de VIENNE.

A2025J69271



Avis de constitution

Suivant acte reçu par Maître Laurence FOISSOT DRANCOURT, de la société à responsabilité limitée dénommée « NOTAIRES DE LA COUPOLE », titulaire d'un office notarial à GRENOBLE, 6 rue Denfert Rochereau, le 19 mars 2025, a été constituée une société civile immobilière ayant les caractéristiques suivantes :

Dénomination : KITTEN

Objet : L'acquisition, en état futur d'achèvement ou achevés, l'apport, la propriété, la mise en valeur, la transformation, la construction, l'aménagement, l'administration, la location nu et la vente, la mise à disposition à titre gratuit au profit de l'un des associés, de tous biens et droits immobiliers, ainsi que de tous biens et droits pouvant constituer l'accessoire, l'annexe ou le complément des biens et droits immobiliers en question.

Le tout soit au moyen de ses capitaux propres soit au moyen de capitaux d'emprunt, ainsi que de l'octroi, à titre accessoire et exceptionnel, de toutes garanties à des opérations conformes au présent objet civil et susceptibles d'en favoriser le développement.

Et, généralement toutes opérations civiles pouvant se rattacher directement ou indirectement à cet objet ou susceptibles d'en favoriser le développement, et ne modifiant pas le caractère civil de la société.

Siège social : HERBEYS (38320) 461 chemin du Chatelard.

Capital social : 1600 euros en apport en numéraire.

Durée : 99 années à compter de con immatriculation au RCS de Grenoble.

Cessions : Toutes les cessions de parts, quelle que soit la qualité du ou des cessionnaires, sont soumises à l'agrément préalable à l'unanimité des associés. Tout ayant droit, héritier ou légataire doit, pour devenir associé, obtenir l'agrément de la collectivité des associés se prononçant par décision extraordinaire hors la présence de ces dévolutaires, les

voix attachées aux parts de leur auteur n'étant pas retenues pour le calcul du quorum et de la majorité.

Gérance :

- Monsieur Cédric FONTANA demeurant à l'Alpe d'Huez 51 Rue du Coulet

- Madame Françoise REVERBEL demeurant à HERBEYS (38320) 461 route du Chatelard.

Pour avis

Le notaire.

A2025J69280



ETICA EXPERTISE COMPTABLE

8 C, Avenue Pierre de Coubertin
ZA Percevalière
38 170 SEYSSINET PARISET

LP TRANSPORTS

SAS au capital de 4 000 €
Siège : 4 Rue Casimir Genet
38450VIF
RCS GRENOBLE

Avis de Constitution

Aux termes d'un acte sous seing privé en date à Grenoble du 21/03/2025, il a été constitué une société présentant les caractéristiques suivantes :

Dénomination sociale : LP TRANSPORTS

Forme sociale : Société par Actions Simplifiée,

Siège social : 4, Rue Casimir Genet - 38 450 VIF

Objet social : Le transport public routier de marchandises et/ou location de véhicules industriels avec conducteur au moyen de véhicules n'excédant pas 3,5 tonnes de PMA.

Le déménagement et le débarassage.

Location de véhicules avec conducteur.

Durée de la Société : 99 ans à compter de la date de l'immatriculation de la Société au Registre du commerce et des sociétés,

Capital social : 4 000 euros,

Présidence : Monsieur PANIEGO Laurent, demeurant 4, Rue Casimir Genet -38 450 VIF.

Cessions des actions : Les cessions d'actions même au profit d'un actionnaire ou du conjoint d'un actionnaire sont soumises à l'agrément de la collectivité.

Immatriculation de la Société au Registre du commerce et des sociétés de GRENOBLE.

Pour avis

La Présidence

A2025J69343



Avis de constitution

Suivant acte reçu par Maître Laurence FOISSOT DRANCOURT, de la société à responsabilité limitée dénommée « NOTAIRES DE LA COUPOLE », titulaire d'un office notarial à GRENOBLE, 6 rue Denfert Rochereau, le 11 mars 2025, a été constituée une société civile immobilière ayant les caractéristiques suivantes :

Dénomination : MLC

Objet : L'acquisition, en état futur d'achèvement ou achevés, l'apport, la propriété, la mise en valeur, la transformation, la construction, l'aménagement, l'administration, la location nu et la vente (exceptionnelle) de tous biens et droits immobiliers, ainsi que de tous biens et droits pouvant constituer l'accessoire, l'annexe ou le complément des biens et droits immobiliers en question. Le tout soit au moyen de ses capitaux propres soit au moyen de capitaux d'emprunt, ainsi que de l'octroi, à titre accessoire et exceptionnel, de toutes garanties à des opérations conformes au présent objet civil et susceptibles d'en favoriser le développement. La mise à disposition à titre gratuit ou onéreux des biens et droits immobiliers appartenant à la société à l'un quelconque des associés. Le remploi de tout ou partie du prix de vente de l'actif social dans le cadre du présent objet.

Siège social : CORRENCON-EN-VERCORS (38250), 49 résidence Champs des Chars.

Capital social : 155000 € en apport en nature

Cessions : Cessions libres entre associés et leurs descendants. Agrément pour les autres cas à la majorité de ?.

Gérance : Monsieur Jean-Pierre FANTIN demeurant à FONTAINE (38600) - 1 Rue Charmant Son et Madame Danièle FANTIN demeurant à CORRENCON-EN-VERCORS (38250), 49 Résidence Champs des Chars.

Durée : 99 années à compter de con immatriculation au RCS de Grenoble.

Pour avis

Le notaire.

A2025J69246

GRAMA

Avocat d'affaires

17, boulevard Edouard Rey,
38000 Grenoble

Avis de constitution

Dénomination : HABITAT
LEGER

Forme : Société par actions
simplifiée

Capital : 1 000 euros

Siège : 2 bis rue Joseph Villard,
38119 PIERRE-CHÂTEL

Objet : L'acquisition, par tous moyens, de terrains, droits immobiliers et immeubles bâtis ou non bâtis, en pleine propriété, en jouissance ou en indivision, en vue de leur mise en valeur, exploitation, aménagement, division, rénovation, construction, édification de constructions de toute nature, y compris d'habitats légers tels que des yourtes, ainsi que leur gestion, exploitation, cession ou revente, y compris la vente en totalité ou par lots. L'administration, la gestion et l'exploitation, par bail, location, sous-location ou tout autre moyen, des biens et droits immobiliers acquis au cours de la vie sociale, meublés ou non, à usage d'habitation, professionnel, commercial, industriel, artisanal ou touristique, y compris les meublés de tourisme et les locations saisonnières, en qualité de bailleur. L'exploitation, directe ou indirecte, de toutes activités d'hébergement touristique, d'hôtellerie, de para-hôtellerie et d'exploitation de gîtes, maisons d'hôtes et résidences de tourisme. La réalisation de toutes prestations de services se rapportant à la maîtrise d'œuvre incluant notamment les études de faisabilité, la conception des projets (plans, documents techniques, estimations financières des travaux), la coordination et le suivi des travaux, ainsi que l'assistance et le conseil du maître d'ouvrage à toutes les phases du projet, incluant notamment la préparation, la constitution et le dépôt des autorisations administratives telles que les permis de construire.

Admission aux assemblées : tout associé a le droit de participer aux décisions collectives par lui-même ou par mandataire.

Exercice du droit de vote : le droit de vote attaché aux actions est proportionnel à la quotité de capital qu'elles représentent, chaque action donnant droit à une voix au moins.

Transmission des actions : agrément préalable donné par décision collective des associés pour toute cession.

Président : Philippe SALOMON
demeurant 2 bis rue Joseph Villard,
38119 PIERRE-CHÂTEL

Immatriculation : R.C.S. de
GRENOBLE
Pour avis, le Président.

A2025J69270

Par acte SSP en date à BREZINS (38) du 20/03/2025, il a été constitué une SAS dénommée **GROUP SINEAL** présentant les caractéristiques suivantes :

SIÈGE SOCIAL : 9, Chemin de la Vie 38590 BREZINS

DURÉE : 99 ans à compter de son immatriculation au RCS de GRENOBLE

CAPITAL : 260 000 euros divisé en 26 000 actions de 10 euros chacune

OBJET : La participation et la prise d'intérêts dans toutes sociétés ou entreprises commerciales, industrielles, financières, mobilières et immobilières, l'acquisition et la gestion de toutes valeurs mobilières, et la prestation de services sous toutes ses formes, à ces sociétés ou entreprises,

Le tout directement ou indirectement, par voie de création de sociétés et groupements nouveaux, d'apport, de commandite, de souscription, d'achat de titres ou droits sociaux, de fusion, d'alliance, d'association en participation,

Procéder à des opérations de trésorerie avec des sociétés ayant avec elle, directement ou indirectement des liens de capital lui conférant un pouvoir de contrôle effectif, dès lors que ces opérations ne contrevennent pas aux dispositions régissant le monopole bancaire ; en définir les modalités (montant, taux, durée, conditions de remboursement et de garantie(s)),

Toutes opérations quelconques contribuant à la réalisation de cet objet.

CONDITIONS D'ADMISSION AUX ASSEMBLÉES : tout associé peut participer aux assemblées sur justification de son identité et de l'inscription en compte de ses actions avant la décision collective.

TRANSMISSION DES ACTIONS : soumise à l'agrément d'une décision extraordinaire des associés statuant à la majorité des deux-tiers des voix des associés disposant des droits de vote, présents ou représentés, pour toute personne.

EXERCICE DU DROIT DE VOTE : Sous réserve des dispositions légales, chaque membre de l'assemblée dispose d'autant de voix qu'il possède ou représente d'actions ;

EST NOMME :

Monsieur Grégory BERRUYER
demeurant 9, Chemin de la Vie,
Président.

Le Président

A2025J69279



**SCP ROCHE - CASTETS -
BENHAMOU**

Notaires

1 Rue Philis de la Charce
BP 474
38016 GRENOBLE CEDEX 1

Suivant acte authentique reçu par Maître Xavier ROCHE, Notaire associée de la Société Civile

Professionnelle « Xavier ROCHE, Philippe CASTETS et Alexis BENHAMOU »,

titulaire d'un Office Notarial à GRENOBLE (Isère), 1 rue Philis de la Charce en date du 19/03/2025 il a été constitué une Société Civile Immobilière dénommée : SCI L'ESCALE

Siège social : GRENOBLE (38000), 10 bis rue Commandant Perreau

Durée : 99 ans

Capital social : 1000 euros.

Objet : L'acquisition, en état futur d'achèvement ou achevés, la mise en valeur, l'aménagement, la réfection, la transformation, la construction, l'administration, la gestion, et plus généralement l'exploitation par bail, location ou autrement, de tous immeubles et droits immobiliers meublés, à quelque endroit qu'ils se trouvent situés, détenus en pleine propriété, nue-propriété ou usufruit, dont elle pourrait devenir propriétaire, par voie d'acquisition, échange, apport ou autrement,

- L'obtention de toutes ouvertures de crédits, prêts ou facilités de caisse, avec ou sans garanties mobilières ou immobilières, destinés au financement des acquisitions ou au paiement des coûts d'aménagement, de réfection ou autres à faire dans les immeubles de la société,

- L'aliénation d'immeubles au moyen de la vente, échange ou apports en société,

- Et généralement, toutes opérations civiles, mobilières ou immobilières, pouvant se rattacher directement ou indirectement à l'objet social ou à tout objet similaire ou connexe.

Gérance : Madame Isabelle RAMBAUD, demeurant à GRENOBLE (38100) 10 Bis rue du Cdt Perreau

Clauses relatives aux cessions

de parts : Les parts sont librement cessibles au profit d'un associé, de son conjoint, d'un ascendant ou descendant dudit associé, toutes

les autres

cessions sont soumises à l'agrément préalable à l'unanimité des associés

A2025J69294

TMNAC

Avis de constitution

Suivant acte sous seings privés en date du 21.03.2025 signé électroniquement, il a été constitué une société dont les caractéristiques sont les suivantes :

- **Dénomination :** TMNAC

- **Forme :** Société à responsabilité limitée.

- **Durée :** 99 ans.

- **Siège social :** 300 Chemin des Prêles - Zone Isiparc - 38330 SAINT-ISMIER.

- **Capital :** 2 000 €.

- **Objet :** La prise de participation financière dans tous groupements, sociétés ou entreprises français ou étrangers, créés ou à créer, et ce, par tous moyens, notamment par voie d'apport, souscription ou achat d'actions ou parts sociales, de fusion ou de groupement ; la participation active à la conduite de la politique du groupe et au contrôle de ses filiales, la gestion de ses participations financières et de tous intérêts dans toutes sociétés ; la direction, la gestion, le contrôle et la coordination de ses filiales et participations ; toutes prestations de services dans les domaines financier, administratif, comptable, commercial, informatique et dans la gestion, l'organisation et la direction d'entreprises ; l'acceptation ou l'exercice de tous mandats d'administration, gestion, contrôle, conseil ; l'étude, la recherche, la mise au point de tous moyens de gestion et l'assistance aux entreprises liées à la société ; l'acquisition d'immeubles ou droits immobiliers en vue de leur exploitation ; La centralisation et la gestion de la trésorerie de ses filiales, Le tout directement ou indirectement, pour son compte ou pour le compte de tiers, soit seule, soit avec des tiers, par voie de création de sociétés nouvelles, d'apport, de commandite, de souscription, d'achat de titres ou droits sociaux, de fusion, d'alliance, d'association ou en gérance de tous biens ou droits ou autrement ;

- **Gérant :** Thibaud CHAPPUIS
demeurant au 182 Chemin du Réservoir - 73230 BARBY.

- **Agrément :** Les cessions ou transmissions, sous quelque forme que ce soit, des parts détenues par l'associé unique sont libres.

- **RCS :** GRENOBLE

Pour avis

A2025J69269

ABOCAP CONSEIL
SOCIETE D'AVOCATS
3, rue Albert Varnet
26000 VALENCE

SMD FACTORY

Aux termes d'un acte ssp en date à CHONAS L'AMBALLAN du 12/03/2025, il a été constitué une société présentant les caractéristiques suivantes :

- **Dénomination** : SMD FACTORY

- **Nom commercial** : Studio Mont d'Or

- **Forme** : Société par Actions Simplifiée

- **Siège** : 915 Route Nationale 7, 38121 CHONAS L'AMBALLAN

- **Durée** : 99 ans à compter de son immatriculation au RCS de Vienne

- **Capital** : 16 000 Euros, divisé en 16 000 actions de 1 Euro chacune

- **Objet** : La production et la réalisation d'œuvres audiovisuelles et cinématographiques de courts et longs métrages originaux par tous procédés techniques et artistiques. Distribution, édition, achat, location, importation, exportation, exploitation, diffusion et commercialisation de films et œuvres audiovisuelles de toute nature ainsi que de tous spectacles ou œuvres artistiques, littéraires, musicaux, éducatifs, sportifs ou d'enseignement, par tous moyens et tout support. Achat revente, location de tout matériel audiovisuel. Participation à tout festival ou animation événementielle aux fins de promouvoir tous projets et réalisations cinématographiques. La création, l'acquisition, la prise à bail, l'exploitation et éventuellement la cession de toutes salles de cinéma et de spectacles, studios de tournage ou d'enregistrement. Conseil et assistance technique, intellectuelle et opérationnelle auprès de sociétés de production, formation auprès des professionnels et particuliers. Opérations de commissions, de représentation et de courtage afférentes à l'ensemble de ces activités.

- **Admission aux assemblées et droit de vote** : Tout associé peut participer aux assemblées sur justification de son identité et de l'inscription en compte de ses actions. Chaque associé a autant de voix qu'il possède ou représente d'actions.

- **Transmission des actions** : Toute transmission et cession d'actions, sauf entre associés, est soumise à l'agrément préalable de

la collectivité des associés.

- **Président** : M. Kendrick COURANT-BLANCO demeurant 35 Rue Eugène Genet 69420 Condrieu.
Le président

A2025J69323

Suivant Acte SSP en date du 05/03/2025, il a été constitué une Société Civile

dénommée :
SEMBAT AVOCATS

Siège social :
11 rue Aimé Berey 38000 GRENOBLE

Durée : 99 ans

Capital social :
252 euros

Objet : La société a pour objet exclusif de faciliter l'activité professionnelle de ses membres, par la mise en commun des moyens utiles à l'exercice de leur profession, sans que la société puisse elle-même exercer cette profession.

Elle peut notamment acquérir, louer, vendre, échanger les installations et matériels nécessaires à cette activité.

Elle peut engager le personnel nécessaire et plus généralement, procéder à toutes opérations de caractère mobilier, immobilier et financier se rapportant à l'objet social, pourvu qu'elle ne modifie en rien le caractère exclusivement civil de la société

Gérants :

- Madame Delphine COMBES PENNEQUIN, demeurant 16 rue de Strasbourg 38000 GRENOBLE- Monsieur Louis-René GALICHET, demeurant 1 impasse du Mas des Pérouses 38640 CLAIX- Madame Nejia BACHA, demeurant 53 Boulevard Clémenceau 38100 GRENOBLE- Madame Mathilde VILARD, demeurant 73 lotissement des Voûtes 38500 COUBLEVIE- Monsieur Pierre DONGUY, demeurant 100 Grande Rue 38340 VOREPPE

Clauses relatives aux cessions de parts : Les parts sont librement cessibles uniquement entre associés ; toutes les autres mutations entre vifs, à titre gratuit ou onéreux, de parts sociales sont soumises à l'agrément. L'agrément est de la compétence de la collectivité des associés se prononçant par décision extraordinaire à la majorité qualifiée des deux tiers.

Immatriculation au RCS de GRENOBLE

Pour avis La Gérance

A2025J69304

COOP'ART DESIGN
SARL au capital de 1 000 €
435 CHEMIN DES BAUCHES
38360 NOYAREY

Par acte SSP en date du 19/03/2025, il a été constitué une SARL dénommée :

COOP'ART DESIGN

Objet social : La Société a pour objet : Activité de menuiserie, installation, fabrication de menuiseries intérieures et extérieures, le négoce et la mise en place de mobiliers d'équipements et de décoration pour la maison et l'entreprise, les travaux de second œuvre courants (plomberie, électricité, placo, peinture,...), la prise de participation financière dans tous types de société. La participation de la Société, par tous moyens, directement ou indirectement, dans toutes opérations pouvant se rattacher à son objet par voie de création de sociétés nouvelles, d'apport, de souscription ou d'achat de titres ou droits sociaux, de fusion ou autrement, de création, d'acquisition, de location, de prise en location-gérance de tous fonds de commerce ou établissements ; la prise, l'acquisition, l'exploitation ou la cession de tous procédés et brevets concernant ces activités. Et généralement, toutes opérations industrielles, commerciales, financières, civiles, mobilières ou immobilières, pouvant se rattacher directement ou indirectement à l'objet social ou à tout objet similaire ou connexe.

Siège social : 435 CHEMIN DES BAUCHES - 38360 NOYAREY.

Capital : 1 000 euros

Gérance : Jean-Baptiste DIHO demeurant 435 CHEMIN DES BAUCHES - 38360 NOYAREY.

Durée : 99 ans à compter de son immatriculation au RCS de GRENOBLE

Pour avis,

A2025J69318

Notaire

Maitre Sarah Bertrand
Notaire

51 rue Rémy Richard Pontvert
38690 COLOMBE

Avis de constitution

Suivant acte reçu par Me Sarah BERTRAND, Notaire à COLOMBE (38690), le 14 mars 2025, a été constituée une société civile ayant les caractéristiques suivantes :

Dénomination : MARSAU

Forme : Société civile immobilière.

Objet : l'acquisition, en état futur d'achèvement ou achevés, l'apport, la propriété, la mise en valeur, la

transformation, la construction, l'aménagement, l'administration, la location et la vente (exceptionnelle) de tous biens et droits immobiliers, ainsi que de tous biens et droits pouvant constituer l'accessoire, l'annexe ou le complément des biens et droits immobiliers en question.

Siège social : VOUREY (38210), 900 route des étangs

Durée : 99 ans à compter de son immatriculation au R.C.S.

Capital social : 100,00 €. Les apports sont exclusivement en numéraire.

Toutes cessions y compris celles entre associés et au profit de leurs descendants, sont soumises à l'agrément préalable de l'unanimité des associés.

Gérant pour une durée illimitée : Monsieur Mickaël MARTINEZ et Madame Léa SAUGNEAUT demeurant 900 route des étangs 38210 VOUREY.

La société sera immatriculée au RCS de GRENOBLE.

Pour avis
Le gérant

A2025J69334



Suivant ASSP en date à GRENOBLE (38) du 21/03/2025, il a été constitué la société suivante : **Forme** : SARL, **Dénomination** : H2B GROUP, **Siège** : 15 rue Ernest Calvat, 38000 GRENOBLE, **Durée** : 99 ans à compter de son immatriculation au RCS de GRENOBLE, **Capital** : 190 000 €, **Objet** : La prise de participation dans toutes sociétés ou entreprises commerciales, artisanales, industrielles, financières, immobilières ou autres, par voie de création de sociétés nouvelles, d'apports, de souscription, d'achat de titres ou droits sociaux ou autrement ; La gestion de son portefeuille de valeurs mobilières ; Toutes activités fonctionnelles et toutes prestations de services pouvant être nécessitées par la gestion des sociétés dans lesquelles elle détient une participation notamment audit, conseil, assistance commerciale marketing et administrative, formation etc... ; L'étude, l'obtention, l'acquisition, la concession de toutes inventions, brevets, licences de brevets, marques et procédés. **Gérance** : M. Olivier BERNE, demeurant 4 Chemin des Chênes, 38113 VEUREY-VOROIZE.

POUR AVIS
La Gérance

A2025J69337



SELAS AB2C NOTAIRES

Notaires associés
134 rue Gambetta
38490 Les Abreys en Dauphiné

CONSTITUTION DE SOCIETE

Aux termes d'un acte reçu par Maître Elodie VENTURA, notaire à LES ABREYS EN DAUPHINE, le 7 Mars 2025, il a été constitué une société aux caractéristiques suivantes :

Forme : Société civile immobilière, **Objet** : la propriété de la résidence principale d'un ou des associés ains que tout droits pouvant en constituer l'accessoire, l'annexe ou le complément, détenus en pleine propriété, nue-propriété ou usufruit, dont elle pourrait devenir propriétaire par voie d'acquisition, d'apport, d'échange ou autrement en vue de constituer la résidence principale des associés. L'obtention de tous crédits et prêts. La propriété et la gestion d'un portefeuille de valeurs mobilières, droits sociaux ou tous autres titres ou créances. La vente de ces mêmes biens.

Dénomination : « LE CHANAY », **Siège** : 38620 SAINT GEOIRE EN VALDAINE (Isère) 116 route du Chanay, **Durée** : 99 ans, **Capital** : 188 500 Euros, **Gérants** : Monsieur Christian CARRON-CABARET et Madame Catherine CHARVET épouse CARRON-CABARET demeurant à 38620 SAINT GEOIRE EN VALDAINE (Isère) 116 route du Chanay. **Cession de parts** : Les parts sociales sont librement cessibles entre associés et nécessitent un agrément pour toutes autres cessions. **RCS** : VIENNE.

Pour avis

A2025J69247

MLCTM

Société civile immobilière
au capital de 500 euros
Siège social : 1 lotissement les Tamaris, 38160 ST VERAND

Avis de constitution

Aux termes d'un acte sous signature privée en date à ST VERAND du 19/03/2025, il a été constitué une société présentant les caractéristiques suivantes :

Forme sociale : Société civile immobilière

Dénomination sociale : MLCTM

Siège social : 1 lotissement les Tamaris, 38160 ST VERAND

Objet social : L'acquisition, l'administration, la gestion par location ou autrement de tous immeubles et biens immobiliers,

Durée de la Société : 99 ans à compter de la date de l'immatriculation de la Société au Registre du commerce et des sociétés

Capital social : 500 euros, constitué uniquement d'apports en numéraire

Gérance : Laurent CAMMARATA, demeurant 1 Lotissement les Tamaris, 38160 ST VERAND, et Martine DIGARD, demeurant 1 Lotissement les Tamaris, 38160 ST VERAND,

Clauses relatives aux cessions de parts : dispense d'agrément pour cessions à associés, conjoints d'associés, ascendants ou descendants du cédant ; agrément des associés représentant au moins les trois-quarts des parts sociales dans les autres cas

Immatriculation de la Société au Registre du commerce et des sociétés de GRENOBLE.

Pour avis
La Gérance

A2025J69046

MH MORTILLET

Société civile immobilière
au capital de 1 000 euros
Siège social : 4 Rue Linné, 38000 GRENOBLE

Avis de constitution

Aux termes d'un acte sous signature privée en date à Grenoble du 07 mars 2025, il a été constitué une société présentant les caractéristiques suivantes :

Forme sociale : Société civile immobilière

Dénomination sociale : MH MORTILLET

Siège social : 4 Rue Linné, 38000 GRENOBLE

Objet social : l'administration et l'exploitation par bail, la location ou autrement tous immeubles bâtis et non bâtis dont elle est propriétaire, par voie d'acquisition, échange, apport ou autrement, l'acquisition et la construction

Durée de la Société : 50 ans à compter de la date de l'immatriculation de la Société au Registre du commerce et des sociétés

Capital social : 1 000 euros, constitué uniquement d'apports en numéraire

Gérance : Monsieur Damien UNTZ, demeurant 4 Rue Linné, 38000 GRENOBLE,

Clauses relatives aux cessions de parts : agrément requis dans tous les cas

agrément obtenu à l'unanimité

des associés

Immatriculation de la Société du Registre du commerce et des sociétés de GRENOBLE.

Pour avis
La Gérance

A2025J69283



Alain GASTALDELLO, Sébastien THEVENET et Hadrien MARIAC

228 cours de la Libération
38100 Grenoble

Suivant acte reçu le 19 mars 2025 a été constituée la société ayant les caractéristiques suivantes :

Dénomination : SCI Neige et montagne. **Forme** : société civile.

Capital : 1000 Euros divisé en 1000 parts de 1 €. **Siège** : SAINT-PAUL-DE-VARCES (38760) 257A chemin du Rocher de la Bourgeoise. **Objet** : l'acquisition, la construction, la prise à bail et en consentir, la propriété, l'administration, la gestion et mise en valeur, consentir des prêts à usage ou commodat, de tous biens et droits immobiliers. Apport en numéraire. **Durée** : 99 ans. **Gérants** : Monsieur Mickaël ROUX, demeurant à SAINT-THEOFFREY (38119) Chemin des Mollies, et Monsieur Aurélien GERVASONI, demeurant à SAINT-PAUL-DE-VARCES (38760) 257 A chemin du Rocher de la Bourgeoise, pour une durée indéterminée. Cessions de parts libres entre associés. La Société sera immatriculée au RCS de GRENOBLE.

A2025J69296

Avis de Constitution

Par acte sous seing privé du 21/03/2025, est constituée la société présentant les caractéristiques suivantes :

Dénomination : LES PAPOUMS
Forme : Société à Responsabilité Limitée à associé unique

Capital : 3 000 €
Siège : 575 Chemin des Nugues - 38430 SAINT JEAN DE MOIRANS

Objet : La création et la gestion d'un ou plusieurs établissements d'accueil de jeunes enfants de type micro-crèche. L'accueil collectif et la garde, non permanente, d'enfants de moins de six ans et toutes activités de prestations de services y liées. ...

Durée : 99 ans
Apports en numéraire : 3 000 €
Admission aux assemblées et exercice du droit de vote : chaque

associé a le droit de participer aux décisions et dispose d'un nombre de voix égal à celui des parts qu'il possède

Cession de parts : les parts sociales sont librement cessibles entre associés. Dans les autres cas l'agrément préalable est donné par décision collective des associés

Gérant : Marie Victoria CACOUB domiciliée 175 rue du 8 mai 1945 - 38500 COUBLEVIE

Immatriculation : R.C.S. de GRENOBLE.

Pour avis, le Gérant.

A2025J68256

TCGA

Avis de Constitution

FORME : SOCIETE PAR ACTIONS SIMPLIFIEE UNIPERSONNELLE

DENOMINATION : TCGA

SIEGE SOCIAL : 226 Chemin du Planot 38260 BALBINS

OBJET : - Soutien aux entreprises, toutes opérations industrielles, commerciales et financières, mobilières et immobilières pouvant se rattacher directement ou indirectement à l'objet social et à tous objets similaires ou connexes pouvant favoriser son extension ou son développement.

DUREE : 99 années à compter de son immatriculation au RCS de Vienne

CAPITAL SOCIAL : 100 Euros

PRESIDENCE : M m e SMANIOTTO Laetitia demeurant 226 Chemin du Planot 38260 ORNACIEUX-BALBINS

ASSEMBLEES : chaque actionnaire a le droit de participer aux assemblées par lui-même ou par un mandataire, chaque action donne droit à une voix.

ACTIONS : Les actions sont inaliénables pendant une année à compter de l'immatriculation de la société et librement cessibles.

A2025J69292

Avis de constitution

Aux termes d'un acte sous seing privé en date du 19 mars 2025, il a été constitué la société ci-après :

Dénomination : LA CABINE D'ESSAYAGE

Forme : Société par Actions Simplifiée

Capital : 100 euros

Siège social : 15 rue du breuil 38450 VIF

Objet : La société a pour objet, en France et dans tout pays, la vente de textiles et d'accessoires.

Et plus généralement, toutes activités connexes ou complémentaires pouvant se rattacher à cet objet ou susceptibles d'en faciliter la réalisation et de nature à favoriser son extension ou son développement.

Durée : 99 ans

Présidente : Madame Nathalie CHEVALIER née le 17 janvier 1967 à GRENOBLE (38), demeurant 15 rue du breuil 38450 VIF

Directrice Générale : Madame Magali RAVIX née le 26 décembre 1968 à SAINT MARTIN D'HERES (38), demeurant 760 rue de la tour, 38450 SAINT GEORGES DE COMMIERS

Immatriculation : RCS GRENOBLE

Pour avis, la Présidente
Madame Nathalie CHEVALIER

A2025J69276

Avis de constitution

Aux termes d'un acte S.S.P, il a été constitué une société présentant les caractéristiques suivantes:

Dénomination sociale : FONTAINE SURE

Forme sociale : Société Civile Immobilière

Siège social : 6, Allée de Gève 38600 FONTAINE

Objet social : Acquisition, administration et exploitation par bail d'immeubles.

Durée de la Société : 99 ans à compter de la date de l'immatriculation de la Société au R.C.S,

Capital social : 1 000 euros

Gérance : M. Michel CROLLARD demeurant 297 Route des Grands Champs 38360 ENGINES

Immatriculation de la Société au R.C.S de GRENOBLE.

Le Gérant

A2025J68877

LM LIVRAISON

FORME : SASU

DENOMINATION : LM

LIVRAISON

SIÈGE SOCIAL : 201 Rue Jean Jannin 38490 Les Abrets en Dauphiné

OBJET : Gestionnaire de transport. Prise de participation et administration de sociétés et de toutes tâches administratives et toutes opérations s'y rattachant.

DUREE : 99 années à compter de son immatriculation au RCS de VIENNE

CAPITAL SOCIAL : 50 Euros

PRESIDENCE : DRAI Loana demeurant 201 Rue Jean Jannin 38490 Les Abrets en Dauphiné, nommée pour une durée indéterminée

ASSEMBLEES : l'associé unique est le seul compétent.

ACTIONS : les actions sont librement cessibles.

A2025J69306

NOUVEL AIR

SCCV au capital de 1 000 Euros
7, rue Lesdiguières
38000 GRENOBLE

Par acte sous seings privés en date du 24 mars 2025

Forme : Société Civile de Construction Vente.

Dénomination : NOUVEL AIR

Siège social : 7, rue Lesdiguières 38000 GRENOBLE.

Objet : Construction et vente d'immeubles, **Durée :** 20 ans.

Capital : 1 000 euros.

Gérance : Société Patrick GAILLARD ET ASSOCIES dont le siège social est à Grenoble (Isère) 7, rue Lesdiguières.

Cession de parts : Libre entre Associés. Agrément pour toute autre cession.

Immatriculation au RCS de GRENOBLE.

Pour Avis. La gérance.

MODIFICATIONS

A2025J69341

Forged Copper Solutions

Société par actions simplifiée au capital de 1.000 euros
Siège social à 38330 BIVIERS - 456, Chemin des Tières 939 328 944 RCS GRENOBLE

Aux termes des décisions de l'associé unique en date du 25 mars 2025, il a été décidé de remplacer la dénomination sociale Forged Copper Solutions par la suivante : **FC Solutions**, et ce, à compter du 25 mars 2025.

Pour avis,

A2025J69345



EARL LA FERME DU CHENE

Exploitation agricole à responsabilité limitée

Au capital variable de 45 734,71 €

Siège social : 1039 Chemin du chène

38460 CHOZEAU

391 481 454 RCS VIENNE

AVIS DE TRANSFORMATION

Aux termes d'une délibération en date du 11.03.2025, les associés ont décidé la transformation de l'exploitation agricole à responsabilité limitée en société à responsabilité limitée à compter du même jour, sans création d'un être moral nouveau et a adopté le texte des statuts qui régiront désormais la Société.

L'objet social de la société a été mis à jour pour devenir le suivant : La location meublée de tous biens et droits immobiliers ainsi que toutes activités se rattachant à cette activité, L'exercice d'activités réputées agricoles au sens de l'article 2 de la loi n°88-1202 du 30 décembre 1998, L'acquisition de tous immeubles, la gestion par la location ou autrement et la vente desdits bien immobiliers appartenant à la société, La propriété, la mise en valeur, l'administration et l'exploitation par bail, location ou autres : De toutes immeubles, droits immobiliers détenus en pleine propriété, nue-propriété ou usufruit, dont elle pourrait devenir propriétaire par voie d'acquisition, d'apport, d'échange ou autrement, De toutes biens et droits pouvant constituer l'accessoire, l'annexe ou le complément des immeubles et droits immobiliers en question Et ce, soit au moyen de ses capitaux propres soit au moyen de capitaux d'emprunt, ainsi que de l'octroi, à titre accessoire et exceptionnel, de toutes garanties à des opérations conformes au présent objet et susceptibles d'en favoriser le développement, La propriété et la gestion d'un portefeuille de valeurs mobilières, droits sociaux, titres ou tous autres placements, détenus en pleine propriété, nue-propriété ou usufruit, par voie d'achat, d'échange, d'apport, de souscriptions de parts, d'actions, obligations et de tous titres ou droits sociaux en général, La vente de ces mêmes biens, La souscription de tous emprunts et la constitution de toute hypothèque ou toute autre sûreté réelle.

La dénomination sociale de la société a été mise à jour pour devenir la suivante : « **LA FERME DU CHENE** ».

La durée de la société est fixée à 99 ans comme il résulte des statuts sociaux sous forme d'exploitation agricole à responsabilité limitée et de société à responsabilité limitée, le terme de la société étant le 20 juin 1992.

Le siège de la société demeure inchangé.

Le capital social variable reste fixé à la somme de 45 734,70 comme capital minimum autorisé et 900 000,00 € pour le capital maximum autorisé.

ADMISSION AUX ASSEMBLEES ET DROIT DE VOTE : Chaque part donne également droit de participer aux assemblées générales des associés et d'y voter.

Madame Arielle DIAZ maintient ses fonctions de gérant du fait de la transformation de la Société

Dépôt sera effectué au RCS de VIENNE.

Pour avis, le Gérant..

A2025J69305

LEXGROUP



SAS LEXGROUP GRENOBLE
Notaires

7, Rue Vicat 38000 Grenoble

SCI LES ALLEES DE PROVENCE

Société Civile Immobilière

En liquidation

Au capital de 419.539,70 euros
Siège social : SAINT MARTIN LE VINOUX (38950)
1 rue Conrad Killian
338 377 328 RCS GRENOBLE

Suivant décisions du 16 décembre 2024, les associés de la société SCI LES ALLEES DE PROVENCE ont décidé sa dissolution anticipée volontaire, et sa liquidation amiable sous le régime conventionnel, et ont nommé comme liquidateur, la SAS VILLES ET VILLAGES CREATIONS, sise à SAINT MARTIN LE VINOUX (38950), 1 rue Conrad Killian, avec les pouvoirs les plus étendus pour procéder aux opérations de liquidation et parvenir à la clôture de celle-ci.

Le siège de la liquidation est fixé à SAINT MARTIN LE VINOUX (38950), 1 rue Conrad Killian

Modification sera faite au RCS de GRENOBLE.

Pour avis.

Le liquidateur.

FIDAL

AVOCATS

Technocité, bât. Astria
5 rue Joseph Szydlowski
64100 Bayonne

GROUPEMENT DES INSTALLATEURS FRANÇAIS - GIF

Société coopérative d'achat en commun de commerçants détaillants à forme anonyme et conseil d'administration, à capital variable

Siège social : Echirolles (38130),
5 rue du Maréchal Leclerc
068 500 628 RCS Grenoble

En date et à effet du 22/01/2025, l'assemblée générale a :

(i) ratifié la nomination de M. Gérard Jacquin en qualité d'Administrateur en remplacement de M. Gilles Roux, pour la durée de son mandat restant à courir, soit jusqu'au 22/01/2025, et décidé de renouveler son mandat pour une nouvelle durée de 3 ans, soit jusqu'à l'issue de l'assemblée générale appelée à statuer sur les comptes de l'exercice clos en 2027 ;

(ii) pris acte de l'expiration des mandats d'Administrateurs de MM. Bruno Maillat, Guillaume Lafond et Julien Colombet, et ne les ont pas renouvelés ;

(iii) pris acte de l'expiration des mandats d'Administrateurs de MM. Nicolas Baucells, Jérôme Bornet, Nicolas Caramazza, Alain Fratani, Romain Guerard, Bertrand Hass, Pierre Magot, et Peter Van de Vyvere, Mmes Karine Lafond, Virginie Niel, et Caroline Didier, et les ont renouvelés pour une nouvelle durée de 3 ans, soit jusqu'à l'issue de l'assemblée générale appelée à statuer sur les comptes de l'exercice clos en 2027 ;

(iv) décidé de nommer, en qualité d'Administrateurs pour une durée de 3 ans, soit jusqu'à l'issue de l'assemblée générale appelée à statuer sur les comptes de l'exercice clos en 2027 :

- M. Christophe Frutozo, demeurant Olonne-sur-Mer (85340), 53 bis route des Amis,

- Mme Carole Maillat, demeurant Le Relecq-Kerhuon (29480), 54 venelle de Kermine,

- M. Sébastien Notary, demeurant Bassussarry (64200), 134 chemin de Harrieta,

- M. Didier Ruffato, demeurant Ninane (4050 - Belgique), 47 rue du Fond des Cris, et

- M. Laurent Neyrolles, demeu-

rant Nantes (44100), 5 avenue du Printemps



Sylvie Adamo-Rossi

AVOCAT DROIT DES AFFAIRES
Barreau de Chambéry

SARL SG NDT

Société au capital de 10 000 euros,
793 043 464 RCS Vienne
Siège social : 190 route de la croix d'Evieu
38110 SAINT CLAIR DE LA TOUR

AVIS DE TRANSFORMATION

Aux termes d'une délibération en date du 20 mars 2025, l'Assemblée Générale Extraordinaire des associés, statuant dans les conditions prévues par l'article L. 227-3 du Code de commerce, a décidé la transformation de la Société en société par actions simplifiée à compter du même jour, sans création d'un être moral nouveau et a adopté le texte des statuts qui régiront désormais la Société.

L'objet de la Société, son siège, sa durée et les dates d'ouverture et de clôture de son exercice social demeurent inchangées.

La dénomination de la Société devient « SGNDDT »

Le capital social reste fixé à la somme de dix mille (10 000) euros.

ADMISSION AUX ASSEMBLÉES ET DROIT DE VOTE : Tout associé peut participer aux assemblées sur justification de son identité et de l'inscription en compte de ses actions.

Chaque associé a autant de voix qu'il possède ou représente d'actions.

TRANSMISSION DES ACTIONS : La cession d'actions, à l'exception de la cession aux associés, est soumise à l'agrément de l'assemblée générale des associés à la majorité.

Monsieur Hervé GAC, gérant, a cessé ses fonctions du fait de la transformation de la Société.

Sous sa nouvelle forme de société par actions simplifiée, la Société est dirigée par :

PRESIDENT DE LA SOCIETE : Monsieur GAC Hervé, demeurant à St Clair de la Tour 190 Route de la Croix d'Evieu.

Pour avis
Le Président

RMS

Société par actions simplifiée au capital de 332 400 Euros
Siège Social : 8, Allée Mouvel - 38640 CLAIX
514 105 725 RCS GRENOBLE

Décisions de l'associé unique du 25/03/2025

1 Transfert du siège social à effet du 25/03/2025 et modification correlative des statuts.

Ancienne mention : 4, allée Mouvel - 38640 Claix

Nouvelle mention : 8, allée Mouvel - 38640 Claix

2 Transformation de la Société en société par actions simplifiée à compter du 25/03/2025, sans création d'un être moral nouveau et adoption du texte des statuts qui régiront désormais la Société.

L'objet de la Société, sa durée, les dates de son exercice social et sa dénomination demeurent inchangés.

Le capital social de la société reste fixé à la somme de 332 400 €, divisé en 33.240 actions de 10 € chacune, libérées.

Cette transformation rend nécessaire la publication des mentions suivantes :

Forme : La Société, précédemment sous forme de société à responsabilité limitée a adopté celle de société par actions simplifiée.

Administration et Direction : Avant sa transformation en société par actions simplifiée, la Société était gérée par Monsieur Gilles PERINO, dt à Claix (38640) - 4, allée Mouvel.

Sous sa nouvelle forme, la Société est administrée par Monsieur Gilles PERINO, Président, dt à Claix (38640) - 4, allée Mouvel.

Exercice du droit de vote :

Tout associé a le droit de participer aux décisions collectives personnellement ou par mandataire, quel que soit le nombre d'actions qu'il possède. Droit de vote proportionnel à la quotité du capital social, sauf dispositions légales contraires.

Transmission des actions : La cession d'actions à un tiers est soumise à l'agrément des associés à la majorité des voix exprimées ou représentées.

Pour avis

SCI DU 11 BIS ET 13 RUE PONSARD

Société civile immobilière en liquidation
Au capital de 102 800 euros
Siège social : GRENOBLE
38000 13 Rue Ponsard

Siège de liquidation : 13 Rue Ponsard
38100 GRENOBLE
438 643 025 RCS GRENOBLE

AVIS DE DISSOLUTION ANTICIPÉE

L'Assemblée Générale Extraordinaire réunie le 28.02.2025 a décidé la dissolution anticipée de la Société à compter de ce jour et sa mise en liquidation amiable sous le régime conventionnel dans les conditions prévues par les statuts et les délibérations de ladite assemblée.

Elle a nommé comme liquidateur Madame Stéphanie DEVAUCOUP, demeurant 13 Rue Ponsard - 38000 GRENOBLE, pour toute la durée de la liquidation, avec les pouvoirs les plus étendus tels que déterminés par la loi et les statuts pour procéder aux opérations de liquidation, réaliser l'actif, acquitter le passif, et l'a autorisé à continuer les affaires en cours et à en engager de nouvelles pour les besoins de la liquidation.

Le siège de la liquidation est fixé 13 Rue Ponsard 38100 GRENOBLE. C'est à cette adresse que la correspondance devra être envoyée et que les actes et documents concernant la liquidation devront être notifiés.

Les actes et pièces relatifs à la liquidation seront déposés au Greffe du Tribunal de commerce de GRENOBLE, en annexe au Registre du commerce et des sociétés.

Pour avis
Le Liquidateur

SCI IMM

Société Civile Immobilière au capital de 41,13 Euros
Ancien siège social : 15 Allée Pablo Picasso 38400 SAINT-MARTIN-D'HERES
Nouveau siège social : 47 Rue des Trois Frères Carasso 13004 MARSEILLE
RCS GRENOBLE 324 142 256

Transfert de siège social

Suivant AG en date du 10.03.2025, les associés ont décidé de transférer le siège social de SAINT-MARTIN-D'HERES (38400), 15 Allée Pablo Picasso à MARSEILLE (13004) 47 Rue des Trois Frères Carasso à compter de ce jour et de modifier en conséquence l'article 4 « SIEGE SOCIAL » des statuts.

Sera donc faite la radiation au RCS de GRENOBLE et l'immatriculation au RCS de MARSEILLE.

Pour avis
La gérance

A2025J69268



GARAGE BONNEFOY

Société par actions simplifiée (société à associé unique)
Au capital de 10 000 euros
Siège social : 28 Route des Ayes
38790 SAINT GEORGES
D'ESPERANCHES

907 709 547 RCS VIENNE

Aux termes des décisions de l'associée unique en date du 31/01/2025 :

Il a été décidé d'étendre l'objet social aux activités suivantes à compter du 31/01/2025 : Loueur de véhicules sans chauffeur ; Dépannage ; Vente, pose et réparation de pare-brise, toits ouvrants, remplacement et vente de tout éléments attrait aux vitrages automobile ; L'entretien, la réparation de tous véhicules (électrique, thermique ou hybride) ; Traitement et démarches administratives pour carte grise.

En conséquence, l'article 3 des statuts a été modifié comme suit :

«ARTICLE 3. OBJET

La société a pour objet, directement ou indirectement, en France et à l'étranger, pour les particuliers et les professionnels :

Carrosserie ; Mécanique automobile ; Vente de véhicules neufs et d'occasion ; Vente de pièces détachées et accessoires ; Loueur de véhicules sans chauffeur ; Dépannage ; Vente, pose et réparation de pare-brise, toits ouvrants, remplacement et vente de tout éléments attrait aux vitrages automobiles ; L'entretien, la réparation de tous véhicules (électrique, thermique ou hybride) Traitement et démarches administratives pour carte grise.»

Mention sera faite au RCS de VIENNE.

A2025J69322

ESSANCIEL

Société par actions simplifiée en liquidation
Au capital de 1 000 euros
Siège social : 1, Rue du Port au Prince , 38200 VIENNE
Siège de liquidation : 1 rue du Port au Prince
38200 VIENNE
537 495 061 RCS VIENNE

Aux termes d'une délibération en date du 31 décembre 2024, l'As-

semblée Générale Extraordinaire a décidé la dissolution anticipée de la Société à compter de ce jour et sa mise en liquidation amiable sous le régime conventionnel dans les conditions prévues par les statuts et les délibérations de ladite assemblée.

Elle a nommé comme liquidateur Monsieur Loïc MAHERAULT, demeurant 373 Rue du 19 mars 1962, 69 390 MILLERY, pour toute la durée de la liquidation, avec les pouvoirs les plus étendus tels que déterminés par la loi et les statuts pour procéder aux opérations de liquidation, réaliser l'actif, acquitter le passif, et l'a autorisé à continuer les affaires en cours et à en engager de nouvelles pour les besoins de la liquidation.

Le siège de la liquidation est fixé 1 rue du Port au Prince 38200 VIENNE .

C'est à cette adresse que la correspondance devra être envoyée et que les actes et documents concernant la

liquidation devront être notifiés.

Les actes et pièces relatifs à la liquidation seront déposés au Greffe du Tribunal de commerce de VIENNE, en annexe au Registre du commerce et des sociétés.

Pour avis
Le Liquidateur

A2025J69331



Cabinet d'Avocat Daniel Attard
Actes et Droit
Spécialiste en droit des Sociétés
4, boulevard des Alpes 38240
Meylan

CORELI

Société par actions simplifiée
au capital de 150 000 euros
Siège social : 28 RUE BARNAVE
HORIZON 93, 38400 ST MARTIN
D HERES
494 282 304 RCS GRENOBLE

Aux termes d'une AGO du 26/03/2025, il résulte que :

La société IMMO K3, SARL au capital de 15 000 €, Siège social à 38400 SAINT-MARTIN D'HERES - 28, rue Barnave, RCS de GRENOBLE n° 938 207 354, a été nommée en qualité de Présidente en remplacement de Monsieur Christophe CROIX, démissionnaire.

POUR AVIS
Le Président

A2025J69259



LEXAN AVOCATS

Société d'Avocats
ZIRST II

55 rue Blaise Pascal
38330 Montbonnot-St-Martin

Blockchain Process Security

Société par Actions Simplifiée
Au capital de 500.000 euros
Siège social : 29 Boulevard de l'Europe 38170 SEYSSINET-PARISSET
835 275 090 RCS GRENOBLE

Décisions des actionnaires en date du 16 janvier 2025 et décisions du Président en date du 23 janvier 2025

- Augmentation de capital social d'un montant nominal de 25.040 euros par voie d'apports en numéraire au moyen de l'émission de 2.504 actions ordinaires nouvelles de 10 euros de nominal, avec prime d'émission et suppression du droit préférentiel de souscription.

Anciennes mentions :

Capital social :
500.000 euros divisé en 50.000 actions de 10 euros de nominal chacune.

Nouvelles mentions :

Capital social :
525.040 euros divisé en 52.504 actions de 10 euro de nominal chacune.

Pour avis,
Le Président.

A2025J69293

PARADOX

Société Anonyme Simplifiée
Au capital de 1 000 euros
Siège social : 458 H ROUTE DE MONTEUIL
38500 LA BUISSE
812 201 358 RCS GRENOBLE

AVIS DE MODIFICATION

Assemblée générale Extraordinaire du 17 Mars 2025

Président : Nomination de Monsieur Dominique HUA domicilié 47 Rue du Lavoir 38500 COUBLEVIE, en remplacement de Monsieur Olivier CERDAN, démissionnaire.

Pour avis

A2025J69253

SCCV LE VAILLANT

Société civile au capital de 1 500 euros
Siège social : 18 avenue Félix Viallet, 38000 GRENOBLE
844 467 555 RCS GRENOBLE

LAGE réunie le 31/10/2024 a décidé la dissolution anticipée de la Société à compter de ce jour et sa mise en liquidation amiable sous le régime conventionnel dans les conditions prévues par les statuts et les délibérations de ladite assemblée.

Elle a nommé comme liquidateur la SARL EUROPE CONSTRUCTION, au capital de 50 000 euros, 18 avenue Félix Viallet 38000 GRENOBLE, immatriculée sous le numéro 351 745 153 RCS GRENOBLE, représentée par son Gérant, Monsieur Renaud BLAIN, pour toute la durée de la liquidation, avec les pouvoirs les plus étendus tels que déterminés par la loi et les statuts pour procéder aux opérations de liquidation, réaliser l'actif, acquitter le passif, et l'a autorisé à continuer les affaires en cours et à en engager de nouvelles pour les besoins de la liquidation.

Le siège de la liquidation est fixé 18 Avenue Felix Viallet 38000 GRENOBLE. C'est à cette adresse que la correspondance devra être envoyée et que les actes et documents concernant la liquidation devront être notifiés.

Les actes et pièces relatifs à la liquidation seront déposés au Greffe du TC de GRENOBLE, en annexe au RCS.

Pour avis
Le Liquidateur

A2025J69336

ESEB

GRUPE ELEGIA
Société par actions simplifiée
Au capital de 75 600 euros
Siège social : 7, rue de la Poste
38170 SEYSSINET PARISSET
442 892 790 RCS GRENOBLE

En vertu des dispositions du PV en date du 12/06/2024, l'associé unique adéqué de transférer le siège social du 7 Rue de la Poste - 38170 SEYSSINETPARISSET, au 4 Rue Léon Sestier - 38000 GRENOBLE, avec effet rétroactif au 30/05/2024 et de modifier en conséquence l'article 4 des statuts. Il a également décidé au 12/06/2024 de nommer M. Christian BREUZA, demeurant à NERNIER (74140) - 547Route de Messery, Directeur Général Mention au RCS de GRENOBLE.

A2025J69287



SELARL MC NOTAIRES
3 avenue Félix Faure
38160 SAINT MARCELLIN

Cloture de Liquidation

AVIS DE CLOTURE DE LIQUIDATION

Suivant acte reçu par Maître Jérôme CAPELLI, Notaire au sein de la SELARL MC NOTAIRES, titulaire d'un office notarial à SAINT MARCELLIN (38160), 3 Avenue Félix Faure, le 21 mars 2025, contenant A.G.E. de la société dénommée SCI GAM'S, société civile immobilière ayant son siège à SAINT MARCELLIN (38160), 41 rue Biesse Les Dauphins au capital de 158.653,69 Euros, identifiée au SIREN sous le numéro 414 585 182 et immatriculée au RCS de GRENOBLE,

Mme Marie-Christine GAMON, demeurant à SAINT MARCELLIN (38160), 41 rue Biesse Les Dauphins, agissant en qualité de liquidateur de la société dénommée SCI GAM'S

Déclare que la liquidation de ladite société dont la dissolution a été publiée dans ce même journal le 31 janvier 2025, a été clôturée le 21 mars 2025, suivant décision de la collectivité des associés, après approbation du compte définitif et quitus de sa gestion

Dépôt au RCS de GRENOBLE.
POUR AVIS
Me Jérôme CAPELLI, Notaire

A2025J69327

SCI BEAUREGARD

Société civile de construction
vente
au capital de 1 000 euros
Siège social : 4 avenue Doyen
Louis Weil 38000 GRENOBLE
905 232 302 RCS GRENOBLE

Par ASSP en date du 11/03/2025, la collectivité des associés a nommé en qualité de cogérant la Société GVR IMMOBILIER, SARLU au capital de 3 000 euros, ayant son siège social 4 avenue Doyen Louis Weil 38000 GRENOBLE, immatriculée au RCS de GRENOBLE sous le numéro 984 158 543, pour une durée illimitée à compter de ce jour.

Modification sera faite au GTC de GRENOBLE.
Pour avis
La Gérance

A2025J69289



ASSURANCES-DE-VIS-CONSEILS

Société à responsabilité limitée
Au capital de 1.000 euros
Siège social : 5 rue Condorcet -
B.P. 108
38093 VILLEFONTAINE

517 520 342 RCS VIENNE

Suivant décisions de l'AGE en date du 20/03/2025 : les associés ont décidé la dissolution anticipée de la Société à compter du 20/03/2025 et sa mise en liquidation.

L'AGE susvisée a nommé comme liquidateur : Monsieur Jean-Christophe DAURES demeurant 25 Chemin des Cailloux - Le Clos des Noisetiers - 69340 FRANCHEVILLE, Gérant de la Société, avec les pouvoirs les plus étendus pour réaliser les opérations de liquidation et parvenir à la clôture de celle-ci.

Le siège de la liquidation est fixé 25 Chemin des Cailloux - Le Clos des Noisetiers - 69340 FRANCHEVILLE, adresse à laquelle toute correspondance devra être envoyée, et, actes et documents relatifs à la liquidation devront être notifiés.

Le dépôt des actes et pièces relatifs à la liquidation sera effectué au greffe du Tribunal de Commerce de VIENNE.

Mention sera faite au RCS de VIENNE.

A2025J69273



13, avenue de Verdun
38240 Meylan

IMMO 2D

SARL en liquidation au capital de
1 000 €
Siège social à LES ABRETS EN
DAUPHINE (38490)
32 Impasse Richard Burrial
812 725 216 RCS VIENNE

AGE des associés du 2 janvier 2025 : approbation des comptes de liquidation, quitus au liquidateur et prononciation de la clôture définitive de la liquidation. Le dépôt légal des documents relatifs à la liquidation sera effectué au Greffe du Tribunal de Commerce de VIENNE. LE LIQUIDATEUR

A2025J69262

SCI FPI

Société civile en cours de
liquidation
Au capital de 1 000 euros
Siège social & de liquidation : 4
avenue Doyen Louis Weil - 38000
GRENOBLE
795 017 474 RCS GRENOBLE

AVIS DE DISSOLUTION ANTICIPÉE

Délibérations de l'Assemblée Générale Ordinaire Annuelle et Extraordinaire du 31 janvier 2025 : Dissolution anticipée de la Société à compter du 31 janvier 2025 et sa mise en liquidation amiable sous le régime conventionnel dans les conditions prévues par les statuts et ladite Assemblée.

Nomination de la société CACHOUP INVEST, Société à responsabilité limitée de droit luxembourgeois, 42 rue de la Vallée - L-2661 Luxembourg (B206176 RCS LUXEMBOURG) en qualité de liquidateur.

Le siège de la liquidation est fixé 4 avenue Doyen Louis Weil - 38000 GRENOBLE. C'est à cette adresse que la correspondance devra être envoyée et que les actes et documents concernant la liquidation devront être notifiés.

Les actes et pièces relatifs à la liquidation seront déposés au Greffe du Tribunal de Commerce de GRENOBLE, en annexe au Registre du commerce et des sociétés.

Pour avis
Le Liquidateur

A2025J69249

40-30 CENTRE

SAS EN LIQUIDATION
AU CAPITAL de 50.000 EUROS
SIEGE SOCIAL 29 BOULEVARD
DE L'EUROPE
38170 SEYSSINET PARISET
R.C.S. GRENOBLE 538 315 250

AVIS DE PUBLICITE

Aux termes du procès-verbal de l'assemblée générale ordinaire du 28 Février 2025, l'associé unique a :
- approuvé les comptes de liquidation arrêtés au 3 Janvier 2025 ;
- donné quitus au Liquidateur Monsieur Carlo AGNETTI, demeurant 665 route de Clémencières 38950 SAINT MARTIN LE VINOUX et l'a déchargé de son mandat ;
- constaté la clôture des opérations de liquidation à compter du 28 Février 2025.

Mention sera faite au RCS de Grenoble
Pour avis,

A2025J69295



Catherine SAVARY, Khadidja EYBERT-BERARD et Arnaud GAY, Notaires Associés
Notaires Associés
1166 Route de Chambéry
38330 SAINT-ISMIER

ALTITUDE FINANCES

ENTREPRISE
UNIPERSONNELLE A
REPNONSABILITE LIMITEE
au capital de 500.00 euros
Siège social : GRENOBLE
(38100)
3 RUE DES PINS
512 303 694 RCS GRENOBLE

Annule et remplace l'annonce A2025J68380 parue le 07/02/2025 dans Les Affiches de Grenoble et du Dauphiné

Le PV de la décision de la gérance du 24/01/2024 constate la réduction de capital d'un montant de 520 euros pour le ramener d'un moment de 1020 euros à celui de 500 euros à compter du 27/11/2024.

Corrélativement, la gérante reconnaît avoir pris acte de la démission de Madame Ana Maria PEREZ Epouse LIGOUT de ses fonctions de co-gérante à compter du 27/11/2024.

Pour avis
La Gérance

A2025J69254



DAMARLI

Société par actions simplifiée
Au capital de 120.000 euros
Siège social : 282 Chemin du
Revolat
38460 SAINT-ROMAIN-DE-JALIONAS

811 548 148 RCS VIENNE

Aux termes des décisions de l'associé unique en date du 19/03/2025 : il a été décidé d'étendre, à compter du 19/03/2025, l'objet social à l'activité suivante : aménagement, entretien et petite maçonnerie d'espaces verts. L'article 2 des statuts a été modifié en conséquence.

Mention sera faite au RCS de VIENNE.
Pour avis.

A2025J69326

2.R.T

Société à Responsabilité Limitée
en liquidation
Au capital de 3 000 euros
Siège social : 124 TRAVERSE
DE LA PLAINE
38470 VINAY
Siège de liquidation : 124
Traverse de la Plaine
38470 VINAY
810 686 618 RCS GRENOBLE

Aux termes d'une décision en date du 31 janvier 2025, l'Associé Unique a décidé la dissolution anticipée de la Société à compter du 31 janvier 2025 et sa mise en liquidation amiable sous le régime conventionnel.

Monsieur Rémy TOURNOUD, demeurant 1067, Chemin des Côtes de l'Isère 38470 BEAULIEU, Associé Unique, exercera les fonctions de liquidateur pour réaliser les opérations de liquidation et parvenir à la clôture de celle-ci.

Le siège de la liquidation est fixé 124 Traverse de la Plaine 38470 VINAY. C'est à cette adresse que la correspondance devra être envoyée et que les actes et documents concernant la liquidation devront être notifiés.

Les actes et pièces relatifs à la liquidation seront déposés au Greffe du Tribunal de commerce de GRENOBLE, en annexe au Registre du commerce et des sociétés.

Pour avis
Le Liquidateur

A2025J69325



Technocité, bât. Astria
5 rue Joseph Szydowski
64100 Bayonne

SNC MARAPHI IMO

Société en nom collectif (SNC)
Au capital de 1.000 euros
Siège social : 336, chemin de
Griez - 38290 Frontonas
Ancien siège social : 65, rue
Hassan Fathy - 38090
Villefontaine
RCS Vienne n° 953 082 039

En date et à effet du 12/03/2025, l'assemblée générale extraordinaire a décidé de transférer le siège social du 65 rue Hassan Fathy - 38090 Villefontaine, au 336 chemin de Griez - 38290 Frontonas.

A2025J69260



HOPE LODGE

Société Civile Immobilière
Au capital de 1 000 euros
Siège social : 28 Rue de la
République - 38320 BRESSON
848 517 835 R.C.S. GRENOBLE

AGE des associés du 29/10/2024 :

- décision de procéder à la dissolution anticipée de la Société et à sa mise en liquidation amiable à compter du 29/10/2024 ;

- fixation du siège de la liquidation à 28 Rue de la République - 38320 BRESSON, adresse à laquelle toute correspondance devra être envoyée et, tous actes et documents relatifs à la liquidation devront être notifiés ;
- nomination en qualité de Liquidateur de M Philippe ABRIBAT, demeurant 28 Rue de la République - 38320 BRESSON, avec les pouvoirs les plus étendus pour réaliser les opérations de liquidation et parvenir à la clôture de celle-ci.

Le dépôt des actes et pièces relatifs à la liquidation sera effectué au Greffe du Tribunal de commerce de GRENOBLE.

Mention sera faite au R.C.S. de GRENOBLE.

Pour avis, le Liquidateur.

A2025J69319



SELARL NOTAE

Notaires associés
887 chemin de Sambillot
38121 CHONAS L'AMBALLAN

SCP INFIRMIERES DE SAINT MAURICE

Au capital social de 47 769,96
Euros
Siège social à SAINT MAURICE
L'EXIL (Isère), 19 bis rue Jean
Perrin,
Immatriculée au RCS de VIENNE
sous le numéro 377845060

Aux termes de l'Assemblée Générale Ordinaire en date du 19 décembre 2024, il a été pris acte de nommer en qualité de nouveau cogérant, à compter du 1^{er} janvier 2025 : Madame Adeline Marie Hélène NOYES, épouse NIOT, demeurant à MOISSIEU SUR DOLON

(38270) 202 Impasse Chez Millat,
En remplacement de Monsieur
Anthony MONGINOT, demeurant
à LE PEAGE-DE-ROUSSILLON
(38550) 6 A route de Sablons, pour
cause de démission. Mention en
sera faite au RCS de VIENNE.

A2025J69313

BIEVRE ACCOMPAGNEMENT ET PILOTAGE D'ENTREPRISE

Société par actions simplifiée
unipersonnelle en liquidation
Au capital de 6 000 euros
Siège social : 195 ROUTE DE
LYON, 38140 APPRIEU
Siège de liquidation : 195 ROUTE
DE LYON 38140 APPRIEU
879 712 461 RCS VIENNE

Aux termes d'une décision en date du 31/03/25 au 195 ROUTE DE LYON 38140 APPRIEU, l'Associé Unique, après avoir entendu le rapport du liquidateur, a approuvé le compte définitif de liquidation, déchargé Monsieur Philippe ARSAC, demeurant 195 Route de Lyon 38140 APPRIEU, de son mandat de liquidateur, lui a donné quitus de sa gestion et prononcé la clôture de la liquidation.

Les comptes de liquidation sont déposés au greffe du Tribunal de commerce de VIENNE, en annexe au Registre du commerce et des sociétés et la Société sera radiée dudit registre.

Pour avis
Le Liquidateur

A2025J69267

C'JTM INVEST

Société par actions simplifiée au
capital de 500 €
Siège social : 445 route Chatillon
Saint-Jean l'Écharpe 38840
SAINT LATTIER
885 354 456 RCS Grenoble

AVIS DE DISSOLUTION

Aux termes du PV des décisions de l'associée unique du 28/02/2025, l'associée unique a décidé de dissoudre par anticipation la société à compter du 28/02/2025 et de désigner comme liquidateur Madame Claire DUMOULIN demeurant à 38840 SAINT LATTIER, 445 route Chatillon Saint-Jean - l'Écharpe. Le siège de la liquidation est fixé au siège social. Inscription modificative au RCS de GRENOBLE.

Pour avis, la Présidence

A2025J69297



AUTO GESTION

Société par Actions Simplifiée
Au capital de 27.000 euros
Siège social sis à GRENOBLE
(38100)
3, rue des Pins
326 224 961 RCS GRENOBLE

AVIS DE PUBLICITE

Aux termes des décisions de l'Associée Unique du 21 mars 2025, il a été décidé de nommer, en qualité de Directeurs Généraux de la Société, à compter du 21 mars 2025 : Monsieur Jacques REBOH, demeurant à GRENOBLE (38000) - 5, rue Vauban, Monsieur Pascal REBOH, demeurant à EYBENS (38320) - 11, allée des Pervenches, Monsieur Michaël REBOH, demeurant à LA TRONCHE (38700) - 8, chemin de la Carronerie, Monsieur Olivier LETELLIER, demeurant à BRIE-ET-ANGONNES (38320) - les Grangeaux et Madame Catherine DEL LITTO, demeurant à CORENC (38700) - 16, chemin de Rochasson.
Pour avis, le Président

A2025J69250



SAS LEXGROUP GRENOBLE

Notaires
7, Rue Vicat 38000 Grenoble

LE DOMAINE DU PATRE

Société par Actions Simplifiée en
liquidation
Au capital de 1.000 €
Siège social : LA TRONCHE
(38700)
29 Avenue de l'Obiou
818 313 066 RCS GRENOBLE

Suivant décisions du 18 décembre 2024, les associés de la société LE DOMAINE DU PATRE ont approuvé les comptes de la liquidation, donné quitus et déchargé de son mandat le liquidateur, et prononcé la clôture des opérations de liquidation.

Radiation au RCS de
GRENOBLE.

Pour avis.
Le liquidateur.

A2025J69274

cabinet riondet
Avocats



13, avenue de Verdun
38240 Meylan

IMMO 2D

SARL au capital de 1 000 €
Siège social à LES ABRETS EN DAUPHINE (38490)
32 Impasse Richard Burrial
812 725 216 RCS VIENNE

AGE des associés du 27 décembre 2024 :

* dissolution anticipée de la société à compter du 27 décembre 2024

* nomination en qualité de liquidateur de Monsieur Damien BOREL demeurant à AIX LES BAINS (73100) 104 Chemin de Corsuet

* fixation du siège de la liquidation à LES ABRETS EN DAUPHINE (38490) 32 Impasse Richard Burrial

Au cours de la même assemblée, il a été décidé que la mission de gérante de Mme Doriane BOREL prenait fin.

Le dépôt légal des documents relatifs à la liquidation sera effectué au Greffe du Tribunal de Commerce de VIENNE. LE LIQUIDATEUR.

A2025J69261



HOPE LODGE

Société Civile Immobilière
Société en liquidation
Au capital de 1 000 euros
Siège social : 28 Rue de la République - 38320 BRESSON
848 517 835 R.C.S. GRENOBLE

AGE des associés du 31/10/2024 :

Les associés, statuant au vu du rapport du Liquidateur, ont décidé :

- d'approuver le compte de liquidation établi par le Liquidateur de la Société ;

- de donner quitus au Liquidateur, M Philippe ABRIBAT, et de le décharger de son mandat ;

- de la répartition du produit net et de la liquidation ; et

- de constater la clôture de la liquidation à compter du 31/10/2024.

Mention sera faite au R.C.S. de GRENOBLE.

Pour avis, le Liquidateur.

A2025J69340



Catherine SAVARY, Khadidja EYBERT-BERARD et Arnaud GAY, Notaires Associés

Notaires Associés
1166 Route de Chambéry
38330 SAINT-ISMIER

SCI DU CLOS DU CIVET

Société Civile Immobilière au capital de 1 104 000,00 euros
Siège social : 3F Avenue Jean kuntzmann 38330 MONTBONNOT SAINT MARTIN
910.068.261 RCS GRENOBLE

Suivant le PV d'AGE du 19/03/2025, il a été décidé de transférer le siège social du 3F Avenue Jean kuntzmann 38330 MONTBONNOT SAINT MARTIN au 34 chemin des Civets 38330 SAINT-ISMIER. Les statuts ont été modifiés en conséquence. Modification au RCS de GRENOBLE.

A2025J69243



Etude de Maîtres PEQUEGNOT, PEYSSON, PITARCH et FAVIER

81 rue Henri Fabre
BP8
38921 Crolles Cedex

SOCIETE CIVILE IMMOBILIERE DES DOCTEURS PONARD ET PISON

Société civile Immobilière Au capital de 99.091,86 Euros
Siège social:
ECHIROLLES (Isère) 23 Rue de la Paix
338566169 RCS GRENOBLE

Aux termes des délibérations du PV du 30/03/2024, les associés ont approuvé les comptes de liquidation, déchargé le liquidateur de son mandat et constaté la clôture des opérations de liquidation. Radiation au RCS de GRENOBLE.

A2025J69312

RICHARD CONCEPT

Société à Responsabilité Limitée en liquidation

Au capital de 1 000 euros Siège :
5 Rue des Platanes, 38120 SAINT-EGREVE

Siège de liquidation : 3 Rue des Acacias 70 700 ANGIREY
SIREN 908 421 324 RCS GRENOBLE

L'Assemblée Générale réunie le 1 er novembre 2024 au 3 Rue des Acacias 70 700 ANGIREY a approuvé le compte définitif de liquidation, déchargé Monsieur Thierry RICHARD , demeurant 3 Rue des Acacias 70 700 ANGIREY, de son mandat de liquidateur, donné à ce dernier quitus de sa gestion et constaté la clôture de la liquidation à compter du jour de ladite assemblée. Les comptes de liquidation seront déposés au greffe du Tribunal de commerce de GRENOBLE, en annexe au Registre du commerce et des sociétés et la société sera radiée dudit registre. Pour avis Le Liquidateur

A2025J69308



AVOCATS

2, rue Lavoisier
38330 Montbonnot-Saint-Martin

SANGANO DISTRIBUTION

Société par Actions Simplifiée au capital de 100.000 euros
Siège social sis à 9001 Avenue Jacques Prévert - 38150 ROUSSILLON
917 891 319 R.C.S. VIENNE

Suivant décisions des associés du 14 mars 2025 :

- la société TIMMA DISTRIBUTION, domiciliée 48, Boulevard Gambetta a été nommée en qualité de Directeur Général, à compter du même jour, sans limitation de durée ;

- il a été décidé en conformité des dispositions de l'article L.225-248 du Code de commerce, qu'il n'y avait pas lieu de dissoudre la société.

Pour avis,

A2025J69311



13, avenue de Verdun
38240 Meylan

LES 3 KINES

SCI au capital de 3 000 €
Siège social à ECHIROLLES (38130)

1 avenue du 8 mai 1945
485 183 305 RCS GRENOBLE

AGE des associés du 21 mars 2025 : augmentation du capital d'une somme de 1 500 € portant le capital social à 4 500 € ; nomination en qualité de co-gérantes de Mme Marion CATALANO demeurant 188 chemin du Rampeau 38560 HAUTE-JARRIE et de Mme Caroline LAZZAROTTO demeurant 268 ancienne route Napoléon 38320 BRIE ET ANGONNES ; par suite, la société est gérée par M. Pierre MARSILLACH, M. Olivier RABAUT, Mme Magali SALART, M. Nicolas GARIN, Mme Caroline CATALANO et Mme Caroline LAZZAROTTO.
La Gérance

A2025J69310



13, avenue de Verdun
38240 Meylan

ALP'AQUAKINES

SCM au capital de 6 000 €
Siège social à ECHIROLLES (38130)

1 avenue du 8 mai 1945 Medi Centre 2
489 927 160 RCS GRENOBLE

AGE des associés du 21 mars 2025 : nomination en qualité de co-gérantes de Mme Marion CATALANO demeurant 188 chemin du Rampeau 38560 HAUTE-JARRIE et de Mme Caroline LAZZAROTTO demeurant 268 ancienne route Napoléon 38320 BRIE ET ANGONNES ; par suite, la société est gérée par M. Pierre MARSILLACH, M. Olivier RABAUT, Mme Magali SALART, M. Nicolas GARIN, Mme Caroline CATALANO et Mme Caroline LAZZAROTTO.
LA GERANCE

A2025J69251

LE PIC SAINT MICHEL

EUURL au capital de 1.000 €
Siège social : 671 Avenue Leopold Fabre - 38 250 LANS EN VERCORS
533 489 787 RCS GRENOBLE

En date du 28/02/2025, l'AGM a approuvé les comptes de liquidation, donné quitus de sa gestion au liquidateur, et prononcé la clôture des opérations de liquidation à compter du 28/02/2025.

Radiation au RCS de GRENOBLE

A2025J69333



LEXAN AVOCATS
Société d'Avocats
ZIRST II

55 rue Blaise Pascal
38330 Montbonnot-St-Martin

P2B SOLUTIONS

Société à Responsabilité Limitée
au capital de 180.000 euros
Siège social : 22 Chemin du
Vieux Chêne - 38240 MEYLAN
811 828 987 RCS GRENOBLE

Décision de l'Assemblée
Générale Mixte en date du 25 MARS
2025 :

Transfert du siège social du
140 Chemin de Billerey - 38330
BIVIERS au 22 Chemin du Vieux
Chêne - 38240 MEYLAN avec effet
à compter du 25 MARS 2025.

Pour avis,
La Gérance.

A2025J69302



SCI NIVIR

Société Civile Immobilière au
capital de 1.600 euros
Siège social : 7 Rue Olympe de
Gougues Zac Centre - 38400
SAINT MARTIN D'HERES
441.114.139 RCS GRENOBLE

Aux termes de l'AGE en date du
07/03/2024, les associés ont décidé
de transférer le siège social de 7
Rue Olympe de Gougues Zac Centre
- 38400 SAINT MARTIN D'HERES
à MEYLAN (38240) 2 Allée des
Etreires, et ce à compter de ce jour.

Les statuts ont été modifiés en
conséquence et déposés au RCS
de GRENOBLE.

Pour avis.

A2025J69303



GN

Société Civile Immobilière au
capital de 2.000 euros
Siège social : 7 Rue Olympe de

Gougues - SAINT MARTIN
D'HERES (38400)
517.991.071 RCS GRENOBLE

Aux termes de l'AGE en date
du 07/03/2024, les associés ont
décidé de transférer le siège social
de 7 Rue Olympe de Gougues -
SAINT MARTIN D'HERES (38400)
à MEYLAN (38240) 2 Allée des
Etreires, et ce à compter de ce jour.

Les statuts ont été modifiés en
conséquence et déposés au RCS
de GRENOBLE.

Pour avis.

A2025J69290



10 bis, avenue des F.T.P.F.
Le Pixel
38130 ECHIROLLES

DISTILLERIE DE LA SALETTINA

Société à responsabilité limitée
au capital de 7 622,45 Euros
Siège social : Rue du Four -
38970 CORPS
061 501 391 RCS GRENOBLE

Aux termes d'une décision du
21/03/25, l'Associée unique a nom-
mé à compter rétroactivement du
01/03/25, M. Raoul ATTANASIO
demeurant Chemin de la Lissandre -
38970 CORPS, en qualité de Gérant
en remplacement de Mme Florence
ATTANASIO, démissionnaire. Pour
avis, la Gérance.

A2025J69299



10 bis, avenue des F.T.P.F.
Le Pixel
38130 ECHIROLLES

LA SALAMANDRE

Société à responsabilité limitée
au capital de 7 500 Euros
Siège social : Chemin de la
Lissandre - 38970 CORPS
443 281 431 RCS GRENOBLE

Aux termes d'une délibération
du 21/03/25, l'AGO a pris acte de
la démission de Mme Florence
ATTANASIO de ses fonctions de
Gérante et a nommé en qualité
de nouveau Gérant, M. Raoul
ATTANASIO, demeurant Chemin
de la Lissandre - 38970 CORPS,
à compter rétroactivement du
01/03/25. Pour avis, la Gérance.

A2025J69328

SCI EVYRE

Société civile de construction
vente
au capital de 1 000 euros
Siège social : 4 avenue Doyen
Louis Weil Immeuble le Pulsar
38000 GRENOBLE
849 041 561 RCS GRENOBLE

Par ASSP en date du 11/03/2025,
la collectivité des associés a nommé
en qualité de cogérant la Société
GVR IMMOBILIER, SARLU au ca-
pital de 3 000 euros, ayant son siège
social 4 avenue Doyen Louis Weil
38000 GRENOBLE, immatriculée
au RCS de GRENOBLE sous le nu-
méro 984 158 543, pour une durée
illimitée à compter de ce jour.

Modification sera faite au GTC
de GRENOBLE.

Pour avis
La Gérance

A2025J69281

LMA HOTEL

Société Civile immobilière
Au Capital de 1.000 EUR
25, Rue Pierre Sémard - 38000
GRENOBLE
850 970 674 RCS GRENOBLE
En liquidation

AVIS DE LIQUIDATION

Au terme d'une AGE en date
du 21/03/2025, l'ensemble des
associés a approuvé les comptes
définitifs de liquidation, donné quitus
au liquidateur, la société FONCIERE
STP pour sa gestion et la décharge
de son mandat et prononcé la
clôture de liquidation à compter de
ladite assemblée. Radiation au RCS
de GRENOBLE.

Pour avis, Le Liquidateur.

A2025J69285

Polyn Technology France

Société par actions simplifiée
Au capital de 1 000 euros
Siège social : 155-157 Cours
Berriat
38000 GRENOBLE
978 557 643 RCS GRENOBLE

Aux termes d'une décision en
date du 28.02.2025, l'associé
unique a décidé de transférer le
siège social 155-157 Cours Berriat,
38000 GRENOBLE au 1 bis
Boulevard de la Chantourne, 38700
LA TRONCHE, et de modifier en
conséquence l'article 4 des statuts.
Pour avis. Le Président.

A2025J69315

SELARL Le Sourire Des Cimes

Société à responsabilité limitée
Au capital de 1 000 euros
Siège social : 465 rue de
Prépointin
38660 LE TOUVET
937 757 177 RCS GRENOBLE

L'AGM du 24 mars 2025 a décidé
de nommer en qualité de cogérant
Madame Annabelle BOURNEL,
demeurant au 13 place Gustave Rivet,
38000 GRENOBLE, pour une durée
illimitée à compter rétroactivement
du 1^{er} mars 2025. Pour avis. La
Gérance.

A2025J69257

TPRA

Société par actions simplifiée
Au capital de 1 000 euros
Siège social : 4 Allée Romain
Rolland
38800 LE PONT DE CLAIX
842 739 526 RCS GRENOBLE

Aux termes d'une décision en
date du 1^{er} juillet 2024, l'Associé
Unique, statuant en application
de l'article L. 225-248 du Code de
commerce, a décidé qu'il n'y avait
pas lieu à dissolution de la Société.
Pour avis. Le Président.

A2025J69329

AROL CONSULTING

Décisions du 14/01/2025 :
L'associé unique de la SAS AROL
CONSULTING, capital : 5.000 €,
siège social : GRENOBLE (38000)
919.509.851 RCS de GRENOBLE,
a approuvé les comptes définitifs
de liquidation, donné quitus et dé-
charge de son mandat au liquidateur
M Olivier ARNAUD, et constaté
la clôture de la liquidation. Les
comptes seront déposés au RCS
de GRENOBLE. Le Liquidateur.

A2025J69320

FERREIRA SAS

Société par Actions Simplifiée au
capital de 39 969,00 €
Siège social : 14 bis rue des
Glairaux - 38120 SAINT EGREVE
419 802 525 RCS GRENOBLE

L'AG du 7/01/2025 prend acte de
la décision du président d'augmenter
le capital social de la société de 10
031 euros pour le porter de 39 969
euros à 50 000 euros.
Pour avis, le Président.

RÉGIMES MATRIMONIAUX

A2025J69265



15 Avenue Jean Jaurès
38600 FONTAINE

AMENAGEMENT REGIME MATRIMONIAL

Suivant acte reçu par Maître Julien MINIO, notaire à FONTAINE, le 20 mars 2025, Monsieur Théo Pascal Basile **ALBANO**, chirurgien dentiste, et Madame Marie **DUK**, attachée d'exploitation, demeurant ensemble à SAINT-ETIENNE-DE-CROSSEY (38960) 474 rue du Charrat.

Monsieur est né à GRENOBLE (38000) le 4 mars 1994.

Madame est née à SAINTE-COLOMBE (69560) le 5 août 1992.

Initialement marié à la mairie de SAINT-ETIENNE-DE-CROSSEY (38960) le 10 septembre 2022 sous le régime de la communauté d'acquêts à défaut de contrat de mariage préalable.

Et actuellement marié sous le régime de la séparation de biens pure et simple défini par les articles 1536 et suivants du Code civil aux termes du contrat de mariage reçu par Maître Julien MINIO, notaire à FONTAINE, le 2 mai 2024,

Ont aménagé leur régime matrimonial en modifiant la composition de leur société d'acquêts.

Les oppositions pourront être faites dans un délai de trois (3) mois et devront être notifiées, par lettre recommandée avec demande d'avis de réception ou par acte d'huissier de justice, à Maître Julien MINIO, notaire à FONTAINE, 15 avenue Jean Jaurès.

En cas d'opposition, les époux peuvent demander l'homologation du changement de régime matrimonial au tribunal judiciaire.

Pour insertion
Le Notaire.

A2025J69272



AVIS D'AMÉNAGEMENT DE RÉGIME MATRIMONIAL Article 1397 du Code

civil

Suivant acte reçu par Maître Véronique SAUQUET, Notaire associée au sein de la SELARL dénommée « ARIANE », titulaire d'un Office Notarial situé à GRENOBLE (Isère), 13 Place de Verdun, le 18 mars 2025,

Monsieur Jean-Luc **DUCHÊNE**, Agent de maîtrise, manager de rayon, et Madame Catherine Jeannette Corneille **RYCKENBUSCH**, Conseillère de mode, demeurant ensemble à SAINT-EGREVE (38120) 12 rue des Bonnais.

Monsieur est né à MALO-LES-BAINS (59240) le 29 juillet 1963.

Madame est née à FRIBOURG-EN-BRISGAU (ALLEMAGNE) le 9 mai 1962.

Mariés à la mairie de SAINT-EGREVE (38120) le 27 juillet 1991 sous le régime de la communauté d'acquêts à défaut de contrat de mariage préalable.

Ce régime matrimonial n'a pas fait l'objet de modification.

De nationalité française.

Ont expressément déclaré vouloir changer entièrement de régime matrimonial ainsi que la faculté leur est offerte par l'article 1397 du Code civil et sous réserve de l'absence d'oppositions, en adoptant le régime de la communauté universelle avec attribution intégrale au conjoint survivant.

Les oppositions des créanciers à la modification seront reçues dans les trois mois de la présente publication par Maître Véronique SAUQUET, notaire à GRENOBLE, 13 Place de Verdun.

A2025J69288



Me Marie **ARIETTI**
Notaire

930 rue du Général de Gaulle
38330 Montbonnot Saint-Martin

Avis de changement de régime matrimonial

Suivant acte reçu par Me Marie **ARIETTI** notaire à MONTBONNOT SAINT MARTIN (38330) le 04/03/2025, Monsieur **Benoit LEMAIGNAN**, et Madame **Christelle Anne Marie Madeleine BEAUSSAC**, son épouse, demeurant ensemble à SAINT-NAZAIRE-LES-EYMES (38330) 265 chemin du Lavors.

Nés Monsieur à ECHIROLLES (38130) le 29 juillet 1979, et Madame à MARTIGUES (13500) le 4 sep-

tembre 1979. Mariés à la Mairie de PUY-SAINT-VINCENT (05290) le 24 mai 2008 sous le régime de la séparation de biens suivant contrat de mariage reçu par Maître CASTERAN, notaire à BLAGNAC, le 27 mars 2008. Ont opté pour le régime de la communauté de biens réduite aux acquêts comprenant les biens et droits mentionnés à l'acte. Les oppositions pourront être faites dans un délai de trois mois et devront être notifiées, par lettre recommandée avec demande d'avis de réception ou par exploit d'huissier de justice à Me Marie **ARIETTI** notaire à MONTBONNOT SAINT MARTIN (38330) 930 rue du Général de Gaulle. En cas d'opposition les époux peuvent demander l'homologation de l'aménagement du régime matrimonial au Tribunal de Grande Instance.

Pour avis
Maître Marie **ARIETTI**

A2025J69339



Gaëlle **MURCIANO**
Notaire

8 rue Beccaria
38000 GRENOBLE

Changement de régime matrimonial

Suivant acte reçu par Maître Gaëlle **MURCIANO**, Notaire titulaire d'un Office Notarial à GRENOBLE, 8, rue Beccaria, CRPCEN 38167, le 25 mars 2025, a été conclu le changement de régime matrimonial avec adoption du régime de la séparation de biens entre Monsieur Cyril Pascal **CHABRIER**, technico-commercial, et Madame Carole Joséphine Maria **GARCIA**, régularice, demeurant ensemble à SAINT-HILAIRE-DE-LA-COTE (38260) 105 chemin des Grives.

Monsieur est né à ECHIROLLES (38130) le 21 décembre 1985,

Madame est née à VERSAILLES (78000) le 12 février 1986.

Mariés à la mairie de SAINT-HILAIRE-DE-LA-COTE (38260) le 1er août 2020 sous le régime de la communauté d'acquêts à défaut de contrat de mariage préalable.

Les oppositions des créanciers à ce changement, s'il y a lieu, seront reçues dans les trois mois de la présente insertion, en l'office notarial où domicile a été élu à cet effet.

Pour insertion
Le notaire.

A2025J69263



Alexandre **MERLIER**
Notaire

53 place Bièvre Toutes Aures
- Zone d'Activités Grenoble Air
Parc
Saint-Etienne-de-Saint-Geoirs

AMENAGEMENT DE REGIME MATRIMONIAL

Suivant acte reçu par Me **MERLIER**, Notaire à ST ETIENNE DE ST GEOIRS (Isère), le 12 mars 2025

M. Thierry **ECHINARD** et Mme Françoise **AMIEUX**, son épouse, demeurant à ROYBON (38940) 6651 route de la Feyta

M. est né à ROYBON (38940) le 27 juin 1958

Mme est née à ROYBON (38940) le 23 mai 1955

Mariés à ROYBON (38940) le 1er septembre 1979 sous le régime de la communauté légale.

Ont décidé d'aménager leur régime matrimonial par :

- apport à la communauté par Mme Françoise **ECHINARD** de biens propres

- adjonction à leur régime d'une clause de préciput

Les oppositions pourront être faites dans un délai de trois mois et devront être notifiées, par lettre recommandée avec demande d'avis de réception ou par acte d'huissier à Me **MERLIER**, Notaire susnommé

En cas d'opposition, les époux peuvent demander l'homologation de cet aménagement de régime matrimonial au Tribunal Judiciaire.

A2025J69277



Alexandre MERLIER

Notaire

53 place Bièvre Toutes Aures
- Zone d'Activités Grenoble Air
Parc
Saint-Etienne-de-Saint-Geoirs

AMENAGEMENT DE REGIME MATRIMONIAL

Suivant acte reçu par Me
MERLIER, Notaire à ST ETIENNE
DE ST GEOIRS (Isère), le 14 mars
2025

M. Lucien **NEMOZ** et Mme Marie
GOUBET, son épouse, demeurant
à VIRIVILLE (38980) 439 chemin
de la Madone

M. est né à VIRIVILLE (38980) le
19 novembre 1956

Mme est née à BEAUREPAIRE
(38270) le 10 novembre 1958

Mariés à BEAUREPAIRE (38270)
le 12 juillet 1980 sous le régime de
la communauté légale.

Ont décidé d'aménager leur ré-
gime matrimonial par :

- apport à la communauté par M.
Lucien NEMOZ de biens propres
- adjonction à leur régime d'une
clause de préciput

Les oppositions pourront être
faites dans un délai de trois mois
et devront être notifiées, par lettre
recommandée avec demande d'avis
de réception ou par acte d'huissier
à Me MERLIER, Notaire susnommé

En cas d'opposition, les époux
peuvent demander l'homologation
de cet aménagement de régime
matrimonial au Tribunal Judiciaire.

A2025J69244



Suivant acte reçu par Me Gabriel
NALLET, Notaire à GRENOBLE
(Isère), 9 Rue Lesdiguières,
CRPCEN 38007, le 17 mars 2025,
a été conclu l'aménagement de
régime matrimonial par ajout d'une
clause de préciput entre Jean-Louis
Gabriel **GUILLOIN** et Catherine Anne
Marie **GONIN**, demeurant ensemble
à SAINT MARTIN LE VINOUX
(38950) 216 route de Narbonne. Nés
M. à BOULOGNE BILLANCOURT
(92100) le 14 juin 1955 et Mme
à SURESNES (92150) le 20 no-
vembre 1957. Mariés à la mairie
de BOULOGNE BILLANCOURT

(92100) le 25 avril 1980 sous le ré-
gime de la communauté d'acquêts à
défaut de contrat de mariage préa-
lable. Les oppositions des créanciers
à ce changement partiel, s'il y a lieu,
seront reçues dans les 3 mois de la
présente insertion, en l'office notarial
où domicile a été élu à cet effet.

AVIS DE SAISINE

A2025J69324



AVIS DE SAISINE DE LEGATAIRE UNIVERSEL - DELAI D'OPPOSITION

Article 1007 du Code civil
Article 1378-1 Code
de procédure civile
Loi n°2016-1547
du 28 novembre 2016

Suivant testament olographe
en date du 8 avril 2002, Madame
Violette Gabrielle Georgette
JULLIEN, en son vivant retraitée,
demeurant à FONTAINE (38600)
15 rue Eugène Charbonnier EHPAD
L'EGLANTINE.

Née à GRENOBLE (38000), le
10 février 1933.

Célibataire.

Non liée par un pacte civil de
solidarité.

Décédée à GRENOBLE (38000)
(FRANCE), le 29 novembre 2023.

A consenti un legs universel.

Consécutivement à son décès,
ce testament a fait l'objet d'un dé-
pôt aux termes du procès-verbal
d'ouverture et de description de
testament reçu par Maître Lionel
MOREAU, Notaire associé, membre
de la société à responsabilité limitée
dénommée « NOTAIRES DE LA
COUPOLE », titulaire d'un office
notarial à GRENOBLE, 6 rue Denfert
Rochereau, le 25 mars 2025, duquel
il résulte que le légataire remplit les
conditions de sa saisine.

Opposition à l'exercice de ses
droits pourra être formée par tout
intéressé auprès du notaire chargé
du règlement de la succession :
Maître Lionel MOREAU, notaire
à GRENOBLE 6 rue Denfert
Rochereau, référence CRPCEN :
38003, dans le mois suivant la ré-
ception par le greffe du tribunal judi-
ciaire de GRENOBLE de l'expédition
du procès-verbal d'ouverture du
testament et copie de ce testament.

En cas d'opposition, le légataire
sera soumis à la procédure d'envoi
en possession.

AUTRES DÉCISIONS

A2025J69278

Préfecture de la Région Auvergne-Rhone-Alpes

Sanction administrative à l'en-
contre d'une société de Transport
routier de marchandises

ENTREPRISE DELTATOME

Par arrêté n°2025-27 du 12 février
2025 et sur avis de la Commission
territoriale des sanctions adminis-
tratives (CTSA), la préfète de la
région Auvergne-Rhone Alpes a
prononcé, à l'encontre de la société
de transport routier de marchandises
DELTATOME dont le siège social
est situé Au 82 avenue des arrivaux
38070 Saint Quentin Fallavier, les
sanctions suivantes pour de man-
quement à la réglementation dans
le transport routier

Immobilisation de 20 véhicules
pour une durée de 3 mois

Retrait provisoire de 24 copies
conforme de la licence de transport
communautaire pour une durée de
3 mois

La Prefete de la Région
Auvergne-Rhone-Alpes

les affiches Legal
Cie
DE GRENOBLE ET DU DAUPHINÉ

**Le partenaire
de toutes
vos annonces
légales
juridiques
et judiciaires
sur TOUS les
départements
de France**

**Pour la publication
de vos :**

- Régimes matrimoniaux,
- Ventes aux enchères,
- Constitutions
et modifications
de sociétés,
- Convocations aux
assemblées générales,
- Bilans de sociétés,
- Avis divers, fonds
de commerce,
- Informations
du greffe du tribunal
de commerce,
- Adjudications,
Information des
mandataires judiciaires...

**Une équipe à votre
service
juridique@legalcie.fr
ou au
04 76 84 32 01**

ANNONCES LÉGALES COLLECTIVITÉS

ÉTUDES, MAÎTRISE D'ŒUVRE, CONTRÔLE

A2025C16287



Avis d'appel public à la concurrence

Nom et adresse officiels de l'organisme acheteur :

VILLE DE L'ISLE D'ABEAU - 12 rue de l'Hôtel de Ville - CS 45006 - 38081 L'ISLE D'ABEAU.

Adresse internet du profil d'acheteur :

<https://agysoft.marches-publics.info/>

Procédure : Procédure adaptée ouverte.

Type de contrat : Marché à tranches.

Objet de la consultation : Missions de maîtrise d'oeuvre pour la construction d'une plateforme de stockage transitoire répondant aux normes environnementales pour le nouveau CTM avec récupération des eaux de ruissellements.

Ce marché est divisé en 2 tranches :

TF : Etudes, conception et passation des marchés de travaux
TO1 : Assistance et suivi de l'exécution des travaux.

L'équipe de maîtrise d'oeuvre devra comprendre au moins :

- un Architecte
- une personne ou un cabinet chargé(e) de la direction des travaux ayant de l'expérience dans ce domaine
- un BET avec compétences environnementales et hydrologiques nécessaires pour accompagner la collectivité dans l'élaboration des dossiers ICPE/ loi sur l'eau sous exigées.

Montant prévisionnel des travaux : 210 000 € HT.

Rémunération du MOE : Sous la forme d'un pourcentage appliqué au montant hors taxe des travaux, fixé dans l'acte d'engagement.

Durée prévisionnelle : 23 mois à compter de la date de notification, prévue début juin 2025 jusqu'à l'expiration du délai de garantie de parfait achèvement d'un an des travaux.

Visite facultative. Les modalités de la visite sont stipulées dans le RC.

Conditions de participation : Pour présenter leur candidature, les candidats utilisent soit les formulaires DC1 (lettre de candidature) et DC2 (déclaration du candidat) disponibles gratuitement sur le site www.economie.gouv.fr, soit le Document Unique de Marché Européen (DUME), soit le dispositif Marché public simplifié sur présentation du numéro de SIRET. Les documents pour juger la capacité techniques et financières du candidat sont listées dans le RC.

Critères d'attribution : Offre économiquement la plus avantageuse appréciée en fonction des critères énoncés ci-dessous avec leur pondération : 60 % : Prix des prestations sur la base de la DPGF, 40 % : Valeur technique.

Les sous-critères sont énoncés dans le RC.

Retrait du DCE : Site du profil acheteur.

Date limite de réception des offres : 16/04/2025 - 12h00 sur le site du profil acheteur.

Délai de validité des offres : 120 jours à compter de la date limite de réception des offres.

Numéro de référence attribué au marché par l'Acheteur : 2025/09.

Toute demande de renseignements administratifs et techniques devra être faite sur : site profil acheteur.

Instance chargée des procédures de recours : Tribunal Administratif de Grenoble - 2, Place de Verdun, 38000 GRENOBLE.

Précisions concernant les délais d'introduction des recours : Référé précontractuel prévu aux articles L.551-1 à L.551-12 du Code de justice administrative (CJA), et pouvant être exercé avant la signature du contrat. Référé contractuel prévu aux articles L.551-13 à L.551-23 du CJA, et pouvant être exercé dans les délais prévus à l'article R. 551-7 du CJA. Recours de pleine juridiction ouvert aux tiers justifiant d'un intérêt lésé, et pouvant être exercé dans les deux mois suivant la date à laquelle la conclusion du contrat est rendue publique.

Date d'envoi à la publication du présent avis : 21/03/2025.

A2025C16283



Avis d'appel public à la concurrence

Identification de l'organisme acheteur :

GEG ENERGIES NOUVELLES ET RENOUVELABLES

Mme Christine GOCHARD, Directrice Générale - 17 rue de la Frise, 38042 Grenoble CEDEX 09 - Tél : 04 76 84 37 00 - SIRET 37820180000109.

Référence acheteur : 2024_72.

L'avis implique un marché public.

Objet : Contrôles périodiques des installations hydroélectriques, photovoltaïques, éoliennes, thermiques, de méthanisation et de stockage.

Procédure : Procédure adaptée.

Forme du marché : Prestation divisée en lots : non.

Critères d'attribution : Offre économiquement la plus avantageuse appréciée en fonction des critères énoncés dans le cahier des charges (règlement de la consultation, lettre d'invitation ou document descriptif).

Remise des offres : 10/04/25 à 16h00 au plus tard.

Les dépôts de plis doivent être impérativement remis par voie dématérialisée.

Pour retrouver cet avis intégral, accéder au DCE, poser des questions à l'acheteur, déposer un pli, allez sur <https://www.marches-publics.info>

Envoi à la publication le : 21/03/2025.

A2025C16293

id'a
L'ISLE D'ABEAU

Avis d'appel public à la concurrence

Nom et adresse officiels de l'organisme acheteur :

VILLE DE L'ISLE D'ABEAU - 12 rue de l'Hôtel de Ville - CS 45006 - 38081 L'ISLE D'ABEAU.

Adresse internet du profil d'acheteur :

<https://agysoft.marches-publics.info/>

Procédure : Procédure adaptée ouverte.

Objet de la consultation : Maîtrise d'oeuvre pour l'extension des vestiaires de foot de l'Espace sportif Grisollet en vue de la création d'un club house.

Montant prévisionnel des travaux : 370 000,00 € HT.

Rémunération du MOE : Sous la forme d'un pourcentage appliqué au montant hors taxe des travaux, fixé dans l'acte d'engagement.

Durée prévisionnelle : 15 mois à compter de la date de notification, prévue le 02 juin 2025 jusqu'à l'expiration du délai de garantie de parfait achèvement d'un an des travaux.

Visite facultative. Les modalités de la visite sont stipulées dans le RC.

Conditions de participation : Pour présenter leur candidature, les candidats utilisent soit les formulaires DC1 (lettre de candidature) et DC2 (déclaration du candidat) disponibles gratuitement sur le site www.economie.gouv.fr, soit le Document Unique de Marché Européen (DUME), soit le dispositif Marché public simplifié sur présentation du numéro de SIRET. Les documents pour juger la capacité techniques et financières du candidat sont listées dans le RC.

Critères d'attribution : Offre économiquement la plus avantageuse appréciée en fonction des critères énoncés ci-dessous avec leur pondération : 60 % : Prix des prestations, 40 % : Valeur technique. Les sous-critères de la valeur technique sont énoncés dans le RC.

Retrait du DCE : Site du profil acheteur.

Date limite de réception des offres : 14/04/2025 - 12h00 sur le site du profil acheteur.

Délai de validité des offres : 120 jours à compter de la date limite de réception des offres.

Numéro de référence attribué au marché par l'Acheteur : 2025-11.

Toute demande de renseignements administratifs et techniques devra être faite sur : site profil acheteur.

Instance chargée des procédures de recours : Tribunal Administratif de Grenoble - 2 Place de Verdun, 38000 GRENOBLE.

Précisions concernant le(s) délai(s) d'introduction des recours :

Précisions concernant les délais d'introduction des recours : Référé précontractuel prévu aux articles L.551-1 à L.551-12 du Code de justice administrative (CJA), et pouvant être exercé avant la signature du contrat. Référé contractuel prévu aux articles L.551-13 à L.551-23 du CJA, et pouvant être exercé dans les délais prévus à l'article R. 551-7 du CJA. Recours de pleine juridiction ouvert aux tiers justifiant d'un intérêt lésé, et pouvant être exercé dans les deux mois suivant la date à laquelle la conclusion du contrat est rendue publique.

Date d'envoi à la publication du présent avis : 21/03/2025.

TRAVAUX

A2025C16314

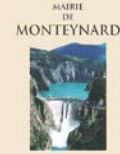

Avis d'appel public à la concurrence

Section 1 : Identification de l'acheteur

Nom complet de l'acheteur : COMMUNE DE MONTEYNARD (38).

Numéro national d'identification : Type : SIRET - N° : 21380254900013.

Code postal / Ville : 38770 Monteynard.

Groupement de commandes : Non.

Section 2 : Communication

Moyens d'accès aux documents de la consultation

Lien vers le profil d'acheteur : <https://www.marches-securises.fr>

L'intégralité des documents de la consultation se trouve sur le profil d'acheteur : Oui.

Utilisation de moyens de communication non communément disponibles : Non.

Nom du contact : Mairie de Monteynard - Tél : +33 476306343 -

Mail : lac.de.monteynard@wanadoo.fr

Section 3 : Procédure

Type de procédure : Procédure adaptée ouverte.

Conditions de participation :

Aptitude à exercer l'activité professionnelle : Le maître d'oeuvre procédera à l'analyse des documents remis par le candidat.

Il examinera la validité et complétude des candidatures

- Si après réclamation de pièces manquantes restée sans réponse dans un délai de 3 jours, l'entreprise sera écartée.

- Les entreprises ne présentant pas les garanties suffisantes, tant techniques que financières seront écartées avec l'accord du maître d'ouvrage.

Capacité économique et financière : Les offres seront comparées entre elles - Si un prix d'une entreprise était totalement incohérent, l'entreprise sera invitée à rectifier ce dernier sur interpellation du maître d'oeuvre. En cas de refus, l'offre sera considérée comme incohérente.

Technique d'achat : Sans objet

Date et heure limite de réception des plis : Lundi 28 avril 2025 - 10:00.

Réduction des offres par catalogue électronique : Interdite.

Réduction du nombre de candidats : Non.

Possibilité d'attribution sans négociation : Oui.

L'acheteur exige la présentation de variantes : Non.

Section 4 : Identification du marché

Intitulé du marché : TRAVAUX DE RENOVATION D'UNE CHAUDIERE ET DE CREATION D'UN RESEAU DE CHALEUR.

Classification CPV : 39715200.

Type de marché : Travaux.

Lieu principal d'exécution : Monteynard (38770).

Durée du marché (en mois) : 5.

La consultation comporte des tranches : Non.

La consultation prévoit une réservation de tout ou partie du marché : Non.

Marché alloti : Oui.

Section 5 : Informations sur les lots

LOT : CSV - Chauffage / Ventilation / Sanitaire

Classification CPV : 44115220

Lieu d'exécution du lot : Monteynard (38770)

LOT : VRD - Voirie et Réseaux Divers

Classification CPV : 45231112

Lieu d'exécution du lot : Monteynard (38770)

Section 6 : Informations complémentaires

Visite obligatoire : Oui. Détails sur la visite : visite sur place.

Date d'envoi du présent avis : 26 mars 2025.

* Les Documents de la consultation (DCE), les demandes de renseignements complémentaires et le dépôt des offres électroniques sont accessibles sur le profil acheteur <https://www.marches-securises.fr>



Avis d'appel public à la concurrence

Identification de l'organisme acheteur :

COMMUNE DE LE VERSOUD - M. Christophe SUSZYLO, Maire - 309 rue des Deymes, 38100 Le Versoud - Tél : 04 76 77 12 64 -

mèl : st-gestion@ville-leversoud.fr -

web : <http://www.ville-leversoud.fr> - SIRET 21380538500019.

Groupement de commandes : Non.

L'avis implique un marché public.

Objet : Démolition & reconstruction de l'école maternelle Louis ARAGON - lot 0°1 déconstruction - plateforme d'assise.

Type de marché : Travaux.

Procédure : Procédure adaptée ouverte.

Technique d'achat : Sans objet.

Lieu d'exécution : rue paul GAUGUIN, 38420 Le Versoud.

Durée : 5 mois.

Description : Le présent marché de travaux lot 0°1 déconstruction - plateforme d'assise dans le cadre de l'opération Démolition & reconstruction de l'école maternelle comprend la purge, la déconstruction et l'évacuation de l'ensemble des ouvrages ainsi que remblaiement sur purge des fondations Afin de respecter le planning général de l'opération, le présent lot - lot n°01 déconstruction - plateforme - fait l'objet d'une procédure d'attribution séparée dont les modalités de consultation ont été définies au regard du seuil global de l'opération.

L'opération Démolition & reconstruction de l'école maternelle Louis Aragon qui est située rue Paul GAUGUIN - 38 420 Le Versoud - parcelle AC 165 (unité foncière de référence pour le décret tertiaire qui regroupe la salle polyvalente et l'école Louis Aragon). Seule l'assise de l'école maternelle fait partie du projet qui comprend :

- La démolition de l'ancienne école maternelle

- La reconstruction d'une école maternelle : La nouvelle école d'une superficie de 772 m² comprendra une première « aile » qui accueille la salle de motricité, très proche de l'entrée, les salles d'activités des plus petits séparés par la salle de repos, ainsi qu'une salle de propreté à proximité; une seconde qui « aile » accueille le bureau de direction situé tout de suite à l'entrée, le pôle adulte, la salle plurivalente et la salle des grands, ainsi qu'une deuxième salle de propreté, le réaménagement de la cour et des espaces extérieurs est également prévu.

Les travaux seront menés de juin 2025 à janvier 2027.

Forme du marché :

Prestation divisée en lots : oui.

Les variantes sont exigées : Non.

Lot N° 1 - Déconstruction et plateforme d'assise

la purge, la déconstruction et l'évacuation de l'ensemble des ouvrages ainsi que remblaiement sur purge des fondations

Coût estimé hors TVA : 90 000,00 euros

Lieu d'exécution : rue Paul GAUGUIN - 38 420 Le Versoud

Conditions de participation

Justifications à produire quant aux qualités et capacités du candidat :

Aptitude à exercer l'activité professionnelle : - Formulaire DC2, Déclaration du candidat individuel ou du membre du groupement. (disponible à l'adresse suivante :

<http://www.economie.gouv.fr/daj/formulaires-declaration-du-candidat>). -

Formulaire DC1, Lettre de candidature - Habilitation du mandataire par ses co-traitants. (disponible à l'adresse suivante :

<http://www.economie.gouv.fr/daj/formulaires-declaration-du-candidat>). - Si

l'attributaire est établi en France, les attestations et certificats délivrés par les administrations et organismes compétents prouvant qu'il a satisfait à ses obligations fiscales et sociales ou un état annuel des certificats reçus. - Si le candidat est établi en France, une déclaration sur l'honneur du candidat justifiant que le travail est effectué par des salariés employés régulièrement au regard des articles L. 1221-10, L. 3243-2 et R. 3243-1 du code du travail (dans le cas où le candidat emploie des salariés, conformément à l'article D. 8222-5-3° du code du travail). - Les pièces prévues aux articles D. 8222-

5 ou D. 8222-7 et D. 8222-8 du code du travail. - Si les documents fournis par le candidat ne sont pas établis en langue française, ils doivent être accompagnés d'une traduction en français, certifiée conforme à l'original par un traducteur assermenté.

Capacité économique et financière : Liste et description succincte des critères de sélection, indication des informations et documents requis : - Déclaration appropriée de banques ou preuve d'une assurance pour les risques professionnels. - Déclaration concernant le chiffre d'affaires global et le chiffre d'affaires concernant les fournitures, services ou travaux objet du marché, réalisés au cours des trois derniers exercices disponibles.

Référence professionnelle et capacité technique : Liste et description succincte des critères de sélection, indication des informations et documents requis : - Présentation d'une liste des travaux exécutés au cours des cinq dernières années, appuyée d'attestations de bonne exécution pour les travaux les plus importants. - Certificats de qualifications professionnelles. La preuve de la capacité du candidat peut être apportée par tout moyen, notamment par des certificats d'identité professionnelle ou des références de travaux attestant de la compétence de l'opérateur économique à réaliser la prestation pour laquelle il se porte candidat.

Marché réservé : NON.

Réduction du nombre de candidats : Non.

La consultation comporte des tranches : Non.

Possibilité d'attribution sans négociation : Oui.

Visite obligatoire : Oui.

Deux visites du site sont d'ores et déjà programmées :

- La première aura lieu le mercredi 02.04.2025 - 14h00

- La seconde aura lieu le mercredi 16.04.2025 - 14h00

Les candidats devront s'inscrire à l'une ou à l'autre des visites en informant les services techniques de la commune du Versoud par courriel à l'adresse : st-batiments@ville-leversoud.fr.

Critères d'attribution : Offre économiquement la plus avantageuse appréciée en fonction des critères énoncés dans le cahier des charges (règlement de la consultation, lettre d'invitation ou document descriptif).

Renseignements d'ordre administratifs : dgs@ville-leversoud.fr - Tél : 04 76 77 12 64.

L'intégralité des documents de la consultation se trouve sur le profil d'acheteur : Oui.

Présentation des offres par catalogue électronique : Autorisée.

Remise des offres : 28/04/25 à 12h00 au plus tard.

Les dépôts de plis doivent être impérativement remis par voie dématérialisée.

Pour retrouver cet avis intégral, accéder au DCE, poser des questions à l'acheteur, déposer un pli, allez sur <https://ledauphine.marchespublics-eurolegales.com>

Envoi à la publication le : 21/03/25.



Avis d'appel public à la concurrence

Identification de l'organisme acheteur :

DÉPARTEMENT DE L'ISÈRE - M. le Président - 7 rue Fantin Latour, 38022 Grenoble 1 - Tél : 04 76 00 38 38 -SIRET 22380001200013.

Référence acheteur : A2025TBV-NG01BIS.

L'avis implique un marché public.

Objet : RESTRUCTURATION DES SALLES DE TECHNOLOGIE COLLEGE MARCEL MARIOTTE SAINT SIMEON DE BRESSIEUX- MARCHE PUBLIC DE DEPLOMBAGE.

Procédure : Procédure adaptée.

Critères d'attribution : Offre économiquement la plus avantageuse appréciée en fonction des critères énoncés dans le cahier des charges (règlement de la consultation, lettre d'invitation ou document descriptif).

Remise des offres : 07/04/25 à 12h00 au plus tard.

Les dépôts de plis doivent être impérativement remis par voie dématérialisée.

Pour retrouver cet avis intégral, accéder au DCE, poser des questions à l'acheteur, déposer un pli, allez sur <https://www.marches-publics.info>

Envoi à la publication le : 25/03/2025.

A2025C16291



Avis d'appel public à la concurrence

Section 1 : Identification de l'acheteur

Nom complet de l'acheteur : **COMMUNE DE SAINT-GUILLAUME.**

Type de Numéro national d'identification : SIRET.

Siret : 213 803 919 00017.

Ville / code postal : SAINT-GUILLAUME/38650.

Groupement de commandes : non.

Section 2 : Communication

Moyen d'accès aux documents de la consultation : lien URL vers le profil acheteur : <https://marches-securises.fr>

L'intégralité des documents de la consultation se trouve sur le profil d'acheteur : oui.

Utilisation de moyens de communication non communément disponibles : non.

Nom du contact : mairie.

Section 3 : Procédure

Type de procédure : procédure adaptée ouverte.

Conditions de participation : se reporter au règlement de consultation.

Justifications à produire quant aux qualités et capacité du candidat : se reporter au règlement de consultation.

Aptitude à exercer l'activité professionnelle : conditions / moyens de preuve : se reporter au règlement de consultation.

Capacité économique et financière : conditions / moyens de preuve : se reporter au règlement de consultation.

Capacités techniques et professionnelles : conditions / moyens de preuve : se reporter au règlement de consultation.

Technique d'achat : sans objet.

Date et heure limites de réception des plis : **14/04/2025 à 23h59.**

Présentation des offres par catalogue électronique : interdite.

Réduction du nombre de candidats : non.

Possibilité d'attribution sans négociation : non.

L'acheteur exige la présentation de variantes : non imposées.

Critères d'attribution : valeurs techniques 60, prix 40, se reporter au RC.

Section 4 : Identification du marché

Intitulé du marché : **MISE EN PLACE DE L'ASSAINISSEMENT COLLECTIF DANS LE HAMEAU DE MANINAIRE.**

Type de marché : travaux.

Lieu principal d'exécution du marché : Commune de Saint-Guillaume, hameau de Maninaire.

Durée du marché (en mois) : 5.

La consultation comporte des tranches : non.

La consultation prévoit une réservation de tout ou partie du marché : non.

Section 5 : Lots

Marché alloti : non.

Section 6 : Informations complémentaires :

Visite obligatoire : non.

Autres informations complémentaires : se reporter au RC.

Date d'envoi à la publication : 20/03/2025.

* Les Documents de la consultation (DCE), les demandes de renseignements complémentaires et le dépôt des offres électroniques sont accessibles sur le profil acheteur <https://www.marches-securises.fr>

A2025C16304

SDH^{AL}

Groupe ActionLogement

Avis d'appel public à la concurrence

Section 1 : Identification de l'acheteur

Nom complet de l'acheteur :

SOCIÉTÉ DAUPHINOISE POUR L'HABITAT (38).

Numéro national d'identification : Type : SIRET - N° : 05850232900053.

Code postal / Ville : 38130 Echirolles.

Groupement de commandes : Non.

Section 2 : Communication

Moyens d'accès aux documents de la consultation

Lien vers le profil d'acheteur : <https://www.marches-securises.fr>

Identifiant interne de la consultation : PO2 16 25 GP.

L'intégralité des documents de la consultation se trouve sur le profil d'acheteur : Oui.

Utilisation de moyens de communication non communément disponibles : Non.

Nom du contact : Champavier Eliaz -

Mail : e.champavier-gaba@sdh.fr

Section 3 : Procédure

Type de procédure : Procédure adaptée ouverte.

Conditions de participation :

Aptitude à exercer l'activité professionnelle : Voir RC.

Capacité économique et financière : Voir RC.

Capacités techniques et professionnelles : Voir RC.

Technique d'achat : Sans objet.

Date et heure limite de réception des plis : **Vendredi 18 avril 2025 - 12:00.**

Présentation des offres par catalogue électronique : Interdite.

Réduction du nombre de candidats : Non.

Possibilité d'attribution sans négociation : Oui.

L'acheteur exige la présentation de variantes : Non.

Critères d'attribution : Voir RC.

Section 4 : Identification du marché

Intitulé du marché : **PONT DE CLAIX-Les Pionnières - Démolition et Désamiantage.**

Classification CPV : 45111100.

Type de marché : Travaux.

Description succincte du marché : PONT DE CLAIX - Les Pionnières - Démolition et Désamiantage.

Lieu principal d'exécution : PONT DE CLAIX - 38800.

La consultation comporte des tranches : Non.

La consultation prévoit une réservation de tout ou partie du marché : Non.

Marché alloti : Oui.

Section 5 : Informations sur les lots

LOT : Démolition

Classification CPV : 45111100

Lieu d'exécution du lot : Pont de Claix-38800

LOT : Désamiantage

Classification CPV : 45262660

Lieu d'exécution du lot : Pont de Claix-38800

Section 6 : Informations complémentaires

Visite obligatoire : Oui.

Détails sur la visite : Voir RC.

Date d'envoi du présent avis : 25 mars 2025.

* Les Documents de la consultation (DCE), les demandes de renseignements complémentaires et le dépôt des offres électroniques sont accessibles sur le profil acheteur <https://www.marches-securises.fr>



Avis d'appel public à la concurrence

Section 1 : Identification de l'acheteur

Nom complet de l'acheteur :

MAIRIE DE NOTRE DAME DE COMMIIERS.

Type de Numéro national d'identification : Siret : N° national d'identification : 21380277000015.

Ville / code postal : 38450 NOTRE DAME DE COMMIIERS.

Groupeement de commandes : non.

Section 2 : Communication

Moyen d'accès aux documents de la consultation

Lien URL vers le profil acheteur : <https://www.marches-securises.fr/>

Identification interne de la consultation : 1/2025.

L'intégralité des documents de la consultation se trouve sur le profil d'acheteur : oui.

Utilisation de moyens de communication non communément disponibles : non

Nom du contact : MARRON Patrick, le Maire.

Adresse mail du contact : mairie.ndcommiers@wanadoo.fr

N° téléphone du contact : 04.76.72.61.35.

Section 3 : Procédure

Type de procédure : Procédure adaptée telle que définie à l'article R2123-1 du code de la commande publique.

Conditions de participation : Appel d'offre suivant règlement de consultation.

Justifications à produire quant aux qualités et capacité du candidat : suivant règlement de consultation et mémoire technique.

Aptitude à exercer l'activité professionnelle : conditions / moyens de preuve : suivant règlement de consultation et mémoire technique.

Capacité économique et financière : conditions / moyens de preuve : suivant règlement de consultation et mémoire technique.

Capacités techniques et professionnelles : conditions / moyens de preuve : suivant règlement de consultation et mémoire technique.

Technique d'achat : sans objet.

Date et heure limites de réception des plis : 30 avril 2025 à 12h.

Présentation des offres par catalogue électronique : non.

Réduction du nombre de candidats : non.

Possibilité d'attribution sans négociation : non.

L'acheteur exige la présentation de variantes : non.

Critères d'attribution : suivant règlement de consultation.

Section 4 : Identification du marché

Intitulé du marché : Construction d'une salle à vocation sportive et d'un restaurant scolaire.

Type de marché : travaux.

Description succincte du marché : Construction d'une salle à vocation sportive et d'un restaurant scolaire à Notre Dame de Commiers entre l'école maternelle et élémentaire.

Lieu principal d'exécution du marché : 18 RD 529 - 38450 Notre Dame de Commiers.

Durée du marché (en mois) : 13 mois y compris phase préparatoire.

Valeur estimée du besoin (en euros) : 1 218 000 euros HT.

La consultation comporte des tranches : NON.

La consultation prévoit une réservation de tout ou partie du marché : non.

Type de marché réservé : néant.

Section 5 : Lots

Marché alloti : oui.

Lieu d'exécution des lots : 18 RD 529 38450 NOTRE DAME DE COMMIIERS

Lot n°01 GROS ŒUVRE

Estimation de la valeur hors taxes du lot n°1 : 196 000 euros

Lot n°02 CHARPENTE BOIS / OSSATURE / COUVERTURE / FACADE / BARDAGE BOIS

Estimation de la valeur hors taxes du lot n°2 : 265 000 euros

Lot n°03 ETANCHEITE

Estimation de la valeur hors taxes du lot n°3 : 13 000 euros

Lot n°04 MENUISERIES EXTERIEURES

Estimation de la valeur hors taxes du lot n°4 : 121 000 euros

Lot n°05 METALLURGIE / SERRURERIE

Estimation de la valeur hors taxes du lot n°05 : 25 000 euros

Lot n°06 PLATRERIE / PLAFOND SUSPENDU / PEINTURE

Estimation de la valeur hors taxes du lot n°06 : 63 000 euros

Lot n°07 MENUISERIES INTERIEURES / MOBILIER

Estimation de la valeur hors taxes du lot n°07 : 76 000 euros

Lot n°08 CARRELAGE/ FAIENCE

Estimation de la valeur hors taxes du lot n°08 : 18 000 euros

Lot n°09 SOL SOUPLE

Estimation de la valeur hors taxes du lot n°09 : 22 000 euros

Lot n°10 CHAUFFAGE / VENTILATION / PLOMBERIE / SANITAIRE / CUISINE

Estimation de la valeur hors taxes du lot n°10 : 158 000 euros

Lot n°11 ELECTRICITE

Estimation de la valeur hors taxes du lot n°11 : 65 000 euros

Lot n°12 TERRASSEMENT / VRD / AMENAGEMENT EXTERIEUR

Estimation de la valeur hors taxes du lot n°12 : 196 000 euros

Section 6 : Informations complémentaires :

Visite obligatoire : NON.

Date d'envoi à la publication : 25 mars 2025.

* Les Documents de la consultation (DCE), les demandes de renseignements complémentaires et le dépôt des offres électroniques sont accessibles sur le profil acheteur <https://www.marches-securises.fr>

A2025C16278



Avis d'appel public à la concurrence

Identification de l'organisme acheteur : ALPES ISÈRE HABITAT

M. Sébastien Rojon, directeur achats - 19-21 avenue de Constantine, BP 32549, 38035 GRENOBLE 2 - Tél : 04 76 20 50 50 - SIRET 77953712500022.

Référence acheteur : 2025TX0017.

L'avis implique un marché public.

Objet : MARCHÉ DE TRAVAUX ET DE MAINTENANCE PREVENTIVE DES TOITURES DU PARC IMMOBILIER D'ALPES ISERE HABITAT SITUÉ SUR LA COMMUNE D'ECHIROLLES ET GÈRE PAR LA DIRECTION TERRITORIALE D'ECHIROLLES -Travaux et Entretien des toitures terrasses et traditionnelles.

Procédure : Procédure adaptée.

Forme du marché : Prestation divisée en lots : non.

Critères d'attribution : Offre économiquement la plus avantageuse appréciée en fonction des critères énoncés dans le cahier des charges (règlement de la consultation, lettre d'invitation ou document descriptif).

Remise des offres : 18/04/25 à 20h00 au plus tard.

Les dépôts de plis doivent être impérativement remis par voie dématérialisée.

Pour retrouver cet avis intégral, accéder au DCE, poser des questions à l'acheteur, déposer un pli, allez sur <https://alpeshabitat.fr/mes-services/je-suis-fournisseur>

Envoi à la publication le : 20/03/2025.



La Mairie magazine

LE TRIMESTRIEL D'INFORMATION DES ÉLUS ISÉROIS - Juillet 2024 - N° 159 - 8 €

Rencontre avec...
Émilie Carpentier,
directrice générale
d'Isère Attractivité

La logistique urbaine à la croisée des chemins

LES PORTRAITS DES DIX DÉPUTÉS DE L'ISÈRE
+ LEURS MESSAGES AUX ÉLUS LOCAUX

ÉLECTIONS 2024
LÉGISLATIVES



AVRIL 2025

LA MAIRIE MAGAZINE

Parution
25 AVRIL
2025

Communiquez dans notre magazine d'information à destination de tous les élus isérois.

La Mairie magazine est le trimestriel d'information des élus isérois, de leurs collaborateurs, de leurs partenaires et de tous ceux qui s'intéressent de près à la vie locale. Elle traite de l'actualité, de sujets de fond (urbanisme, transport, énergie, tourisme, technologie...), de partages d'expériences mais aussi d'interviews d'acteurs publics ou privés qui collaborent avec les collectivités locales...

POINTS FORTS

- Qualité et pertinence du contenu
- Audience ciblée et précise

40 ans
d'existence



Diffusion gratuite à l'ensemble des **512** élus isérois

AUDIENCE

Diffusion lors du congrès des maires de l'Isère

Élus isérois

Diffusion auprès des acteurs du secteur public (entreprises, organisations professionnelles...)

POUR RÉSERVER VOTRE ENCART
CONTACTEZ NOTRE SERVICE PUBLICITÉ

04 76 84 32 10
contact@ciemedias.fr

6, Avenue de l'Europe - 38 100 Grenoble



A2025C16303



Avis d'appel public à la concurrence

Identification de l'organisme acheteur :

COMMUNE DE COUBLEVIE - Mme Adrienne PERVES, Maire - BP 2, 38500 COUBLEVIE - Tél : 04 76 05 15 39 - mël : compta@coublevie.fr - web : <http://www.coublevie.com/> - SIRET 21380133500018.

Groupement de commandes : Non.

L'avis implique un marché public.

Objet : **Travaux d'aménagement des espaces publics - phase 2 - de la commune de Coublevie.**

Référence acheteur : M04-2025.

Type de marché : Travaux.

Procédure : Procédure adaptée ouverte.

Technique d'achat : Sans objet.

Lieu d'exécution : 11 chemin d'Orgeoise, 38500 COUBLEVIE.

Durée : 6 mois.

Classification CPV :

Principale : 45112500 - Travaux de terrassement.

Complémentaires : 45112710 - Travaux d'aménagement paysager d'espaces verts, 45233200 - Travaux de revêtement divers.

Forme du marché :

Prestation divisée en lots : oui.

Les variantes sont exigées : Non.

Lot N° 1 - Terrassements VRD - CPV 45112500

Lieu d'exécution : Route du Bourg et Chemin/Parking d'Orgeoise - Coublevie

Lot N° 2 - Aménagements paysagers - CPV 45112710

Lieu d'exécution : Route du Bourg et Chemin/Parking d'Orgeoise - Coublevie

Conditions de participation

Justifications à produire quant aux qualités et capacités du candidat :

Aptitude à exercer l'activité professionnelle : - Formulaire DC2, Déclaration du candidat individuel ou du membre du groupement. (disponible à l'adresse suivante :

<http://www.economie.gouv.fr/daj/formulaires-declaration-du-candidat>). - Les pièces prévues aux articles D. 8222-5 ou D. 8222-7 et D. 8222-8 du code du travail. - Déclaration sur l'honneur du candidat attestant qu'il est en règle, au cours de l'année précédant celle au cours de laquelle a lieu le lancement de la consultation, au regard des articles L. 5212-1, L. 5212-2, L. 5212 5 et L. 5212-9 du code du travail, concernant l'emploi des travailleurs handicapés. - Formulaire DC1, Lettre de candidature - Habilitation du mandataire par ses co-traitants. (disponible à l'adresse suivante :

<http://www.economie.gouv.fr/daj/formulaires-declaration-du-candidat>). - Si l'attributaire est établi en France, les attestations et certificats délivrés par les administrations et organismes compétents prouvant qu'il a satisfait à ses obligations fiscales et sociales ou un état annuel des certificats reçus. - Si le candidat est établi en France, une déclaration sur l'honneur du candidat justifiant que le travail est effectué par des salariés employés régulièrement au regard des articles L. 1221-10, L. 3243-2 et R. 3243-1 du code du travail (dans le cas où le candidat emploie des salariés, conformément à l'article D. 8222-5-3° du code du travail).

Capacité économique et financière : Liste et description succincte des critères de sélection, indication des informations et documents requis : - Déclaration appropriée de banques ou preuve d'une assurance pour les risques professionnels.

Référence professionnelle et capacité technique : Liste et description succincte des critères de sélection, indication des informations et documents requis : - Déclaration indiquant les effectifs moyens annuels du candidat et l'importance du personnel d'encadrement pour chacune des trois dernières années. - Déclaration indiquant l'outillage, le matériel et l'équipement technique dont le candidat dispose pour la réalisation de marchés de même nature. - Certificats de qualifications professionnelles. La preuve de la capacité du candidat peut être apportée par tout moyen, notamment par des certificats d'identité professionnelle ou des références de travaux attestant de la compétence de l'opérateur économique à réaliser la prestation pour

laquelle il se porte candidat. - Présentation d'une liste des travaux exécutés au cours des cinq dernières années, appuyée d'attestations de bonne exécution pour les travaux les plus importants.

Marché réservé : NON.

Réduction du nombre de candidats : Non.

La consultation comporte des tranches : Oui.

Possibilité d'attribution sans négociation : Oui.

Visite obligatoire : Non.

Critères d'attribution : Offre économiquement la plus avantageuse appréciée en fonction des critères énoncés dans le cahier des charges (règlement de la consultation, lettre d'invitation ou document descriptif).

Renseignements d'ordre administratifs : Pascaline Thorel - Tél : 04 76 05 15 39.

L'intégralité des documents de la consultation se trouve sur le profil d'acheteur : Oui.

Présentation des offres par catalogue électronique : Interdite.

Remise des offres : 28/04/25 à 12h00 au plus tard.

Langues pouvant être utilisées dans l'offre ou la candidature : français.

Les dépôts de plis doivent être impérativement remis par voie dématérialisée.

Pour retrouver cet avis intégral, accéder au DCE, poser des questions à l'acheteur, déposer un pli, allez sur <https://ledauphine.marchespublics-eurolegales.com>

Envoi à la publication le : 25/03/25.

A2025C16312



Avis de marché

I. Identification de l'acheteur

Département de publication : 38.

MAIRIE DE PONT DE CLAIX - CEDEX 38801

Lien vers le profil d'acheteur :

https://www.marches-securises.fr/perso/Pont-de-Claix_38/

Identifiant interne de la consultation : URB2510III.

Type de procédure: MAPA.

Conditions de participation et critères d'attribution : Selon RC, certification amiante.

IV. Identification du marché

Travaux de démolition ex école Saint Agnès.

CPV Objet principal : 45111100. Travaux de démolition.

Type de marché : Travaux.

Durée du marché (en mois) : 5. date de démarrage : à la notification.

Marché alloti : Non.

VI. Informations complémentaires

Visite : oui.

Les offres peuvent uniquement être remises électroniquement.

Service concernant l'introduction des recours : Tribunal administratif de Grenoble

Date limite de remise des offres : 16/04/2025 16h30.

Date d'envoi le 26/03/2025.

* Les Documents de la consultation (DCE), les demandes de renseignements complémentaires et le dépôt des offres électroniques sont accessibles sur le profil acheteur <https://www.marches-securises.fr>

Avis d'appel public à la concurrence

Section 1 : Identification de l'acheteur

Nom complet de l'acheteur : **DEPARTEMENT DE L'ISERE** représenté par son mandataire **ISERE AMENAGEMENT** - 4, rue Léon Sestier - 38000 GRENOBLE.

Type de Numéro national d'identification : SIRET.

N° National d'identification : 52411964100016.

Ville : Grenoble.

Code Postal : 38000.

Groupement de commandes : Non.

Section 2 : Communication

Lien vers le profil d'acheteur :

<https://www.achatpublic.com/sdm/ent2/gen/index.jsp>

Intégralité des documents sur le profil d'acheteur : Oui.

Utilisation de moyens de communication non communément disponibles : Non.

Nom du contact : Mathieu PETRIZZELLI.

Adresse mail du contact : M.petrizzelli@elegia-groupe.fr

Section 3 : Procédure

Type de procédure : Procédure adaptée ouverte

Conditions de participation :

Aptitude à exercer l'activité professionnelle - conditions / moyens de preuve : Une lettre de candidature (DC1 ou équivalent). Une déclaration sur l'honneur. Une déclaration du candidat (DC2 ou équivalent).

Capacité économique et financière - conditions / moyens de preuve : A. Une déclaration concernant le chiffre d'affaires réalisé au cours des 3 derniers exercices. Niveau minimum : 400 000 euro(s) HT. B. Déclaration indiquant les effectifs moyens annuels du candidat. Niveau minimum : 15 personnes.

Capacités techniques et professionnelles - conditions / moyens de preuve : C. Les certificats de qualifications professionnelles (qualibat) ou toutes preuves équivalentes (références, certificat capacité...) :

2302 - 2342

3121 - 3152 - 3181

3212 - 3271

Technique d'achat : Sans objet.

Date et heure limite de réception des plis : **23 avril 2025 à 11h00.**

Présentation des offres par catalogue électronique : Interdite.

Réduction du nombre de candidats : Non.

Possibilité d'attribution sans négociation : Oui.

L'acheteur exige la présentation de variantes : Non.

Critères d'attribution : 1.Prix 60 % - 2.Valeur technique 40 % (Analyse des contraintes et des difficultés techniques propres au chantier et solutions proposées 10% ; Pertinence de l'organisation des équipes, moyens humains mis en oeuvre prévus dans le cadre de l'exécution du chantier 5% ; Pertinence des propositions pour la gestion du chantier 20% ; Respect de l'environnement 5%).

Section 4 : Identification du marché

Intitulé du marché : **Marché de travaux LOT 3 - Charpente bois - Couverture - Zinguerie - Etanchéité pour la restructuration du collège Les Allinges à Saint Quentin Fallavier - 38.**

Type de marché : Travaux.

Description succincte du marché : La présente consultation concerne uniquement le lot travaux n°3 Charpente bois - Couverture - Zinguerie - Etanchéité qui fait l'objet d'une relance suite à un appel d'offres infructueux. Les autres lots sont en cours d'analyse, à l'exception du marché de VRD, déjà attribué.

Lieu principal d'exécution du marché : Saint Quentin Fallavier (38070).

Durée du marché (en mois) : 50.

La consultation comporte des tranches : Non.

La consultation prévoit une réservation de tout ou partie du marché : Non.

Marché alloti : Non.

Section 6 : Informations Complémentaires

Visite obligatoire : Oui.

Détail sur la visite : Trois dates de visites sont proposées :

- Mercredi 2 avril à 13h30

- Mercredi 9 avril à 11h00

- Mercredi 16 février à 11h00.

Autres informations complémentaires : Les candidats devront s'inscrire à l'une des visites par mail auprès de :

m.petrizzelli@elegia-groupe.fr et f.garrel@elegia-groupe.fr au minimum 24h avant la date de la visite.

Mots clés : Charpente.

Date d'envoi du présent avis : 25/03/2025.

A2025C16310

COLOMBE



Avis d'appel public à la concurrence

I. Acheteur : **COMMUNE DE COLOMBE**, Madame le Maire.

Adresse : Mairie - 1351 Route du Tram - 38690 COLOMBE.

Téléphone : 04 74 55 81 98.

E.mail : mairie.colombe@wanadoo.fr

L'acheteur intervient en tant que Pouvoir Adjudicateur.

II. Procédure de passation : Procédure adaptée (Articles R2123-11° + 4 +5 et R2131-12 du Code de la Commande Publique).

III. Objet du marché : **AMENAGEMENT DE LA PLACE DU 12 JUILLET 1944.**

IV. Calendrier d'exécution

Démarrage prévisionnel : juin 2025.

Durée prévisionnelle : Travaux 8 mois + Période de préparation.

V. Allotissement : Néant (Voir règlement de la consultation).

VI. Caractéristiques principales : Réalisation de bétons désactivés ; Pose d'éléments pierre calcaire (bordures ; dalles) ; Déplacement et restauration du monument aux morts ; Mobiliers et aménagements paysagers.

VII. Variantes : Les variantes sont interdites.

VIII. Obtention du dossier de consultation des entreprises : Le dossier de consultation des entreprises est délivré gratuitement par voie électronique en le téléchargeant sur le profil acheteur du maître d'ouvrage à l'adresse <https://www.marches-securises.fr>

IX. Justifications à produire quant aux qualités et capacités du candidat : Voir Règlement de la consultation.

X. Date limite de réception des offres : **Le vendredi 25 avril 2025 2024 à 12h00 dernier délai.**

XI. Modalités de dépôt des offres : Les offres dématérialisées sont déposées sur le profil acheteur à l'adresse <https://www.marches-securises.fr/>

Les modalités de dépôt sont précisées dans le règlement de consultation.

XII. Délai de validité des offres : 120 jours (cent vingt jours).

XIII. Critères de jugement des offres : Offre économiquement la plus avantageuse appréciée en fonction des critères énoncés ci-dessous, par ordre de priorité décroissante : Valeur technique de l'offre - coef : 60 %, Prix - coef : 40 %.

Les modalités de notation de chacun des critères sont fixées au règlement de consultation.

XIV. Modalités d'obtention des renseignements d'ordre administratif et/ou techniques :

Pour obtenir tous renseignements complémentaires les opérateurs peuvent déposer une demande sur le profil acheteur de la collectivité.

Une réponse leur sera transmise sous forme dématérialisée dans les conditions précisées dans le règlement de la consultation.

XV. Date d'envoi de l'avis à la publication : 25 mars 2025.

* **Les Documents de la consultation (DCE), les demandes de renseignements complémentaires et le dépôt des offres électroniques sont accessibles sur le profil acheteur <https://www.marches-securises.fr>**



Avis d'appel public à la concurrence

Identification de l'organisme acheteur : VILLE D'ÉCHIROLLES

Mme Amandine DEMORE, Maire - 1 place des Cinq Fontaines, BP 248, 38433 ECHIROLLES - Tél : 04 76 20 63 00 -

mèl : correspondance@aws-france.com -

web : <http://www.ville-echirolles.fr> - SIRET 21380151700540.

Groupement de commandes : Non.

L'avis implique un marché public.

Objet : **REHABILITATION ET RESTRUCTURATION DU BATIMENT «LA BUTTE» - LOTS 1 ET 2.**

Référence acheteur : 25/013.

Type de marché : Travaux.

Procédure : Procédure adaptée ouverte.

Technique d'achat : Sans objet.

Lieu d'exécution : Avenue des Etats Généraux, 38130 Échirolles.

Durée : 13 mois.

Description : Chaque lot fera l'objet d'une attribution séparée.

Le présent marché a pour objet la réhabilitation et la restructuration du bâtiment public multifonctions La BUTTE à ÉCHIROLLES (38).

Classification CPV : Principale : 45454000 - Travaux de restructuration.

Forme du marché :

Prestation divisée en lots : oui.

Les variantes sont exigées : Non.

Lot N° 01 - TERRASSEMENTS-VRD - CPV 45112500

TERRASSEMENTS-VRD

Lieu d'exécution : Avenue des Etats Généraux, 38130 Échirolles

Lot N° 02 - DEMOLITION- CURAGE - CPV 45111000

DEMOLITION- CURAGE

Lieu d'exécution : Avenue des Etats Généraux, 38130 Échirolles

Conditions de participation

Justifications à produire quant aux qualités et capacités du candidat :

Aptitude à exercer l'activité professionnelle : Les pièces de candidature demandées sont prévues à l'article 6.1 du Règlement de la Consultation.

Capacité économique et financière : Liste et description succincte des critères de sélection, indication des informations et documents requis : Les pièces de candidature demandées sont prévues à l'article 6.1 du Règlement de la Consultation.

Référence professionnelle et capacité technique : Liste et description succincte des critères de sélection, indication des informations et documents requis : Les pièces de candidature demandées sont prévues à l'article 6.1 du Règlement de la Consultation.

Marché réservé : NON.

Réduction du nombre de candidats : Non.

La consultation comporte des tranches : Non.

Possibilité d'attribution sans négociation : Oui.

Visite obligatoire : Oui.

- Jeudi 27/03/2025 à 15h00, - Mardi 01/04/2025 à 10h00, - Mercredi 10/04/2025 à 9h30.

Les candidats doivent prendre rendez-vous auprès de Madame BOUMAZA

Noëlle au 07 67 96 77 31 ou par mail

noelle.boumaza@echirolles.fr

Il est nécessaire de bien prévoir l'attestation de visite transmis préalablement dans le DCE.

Critères d'attribution : Offre économiquement la plus avantageuse appréciée en fonction des critères énoncés dans le cahier des charges (règlement de la consultation, lettre d'invitation ou document descriptif).

Renseignements d'ordre administratifs : Service Commande Publique - Tél : 04 76 20 56 68.

L'intégralité des documents de la consultation se trouve sur le profil d'acheteur : Oui.

Présentation des offres par catalogue électronique : Interdite.

Remise des offres : 22/04/25 à 12h00 au plus tard.

Langues pouvant être utilisées dans l'offre ou la candidature : français.

Les dépôts de plis doivent être impérativement remis par voie dématérialisée.

Pour retrouver cet avis intégral, accéder au DCE, poser des questions à l'acheteur, déposer un pli, allez sur

<http://www.ville-echirolles.fr>

Envoi à la publication le : 21/03/25.



Avis d'appel public à la concurrence

Section 1 : Identification de l'acheteur

Nom complet de l'acheteur : DÉPARTEMENT DE L'ISÈRE, représenté par son mandataire ISÈRE AMÉNAGEMENT.

Type de Numéro national d'identification : SIRET.

N° National d'identification : 524119641.

Ville : GRENOBLE.

Code Postal : 38000.

Groupement de commandes : Non.

Section 2 : Communication

Lien vers le profil d'acheteur :

<https://www.achatpublic.com/sdm/ent2/gen/index.jsp>

Identifiant interne de la consultation : 2025-2304-IA045.

Intégralité des documents sur le profil d'acheteur : Oui.

Utilisation de moyens de communication non communément disponibles : Non.

Nom du contact : Louis DUCAS.

Adresse mail du contact : L.ducas@elegia-groupe.fr

Section 3 : Procédure

Type de procédure : Procédure adaptée ouverte.

Conditions de participation :

Aptitude à exercer l'activité professionnelle - conditions / moyens de preuve : Cf article 4 du règlement de consultation.

Capacité économique et financière - conditions / moyens de preuve : Cf article 4 du règlement de consultation.

Capacités techniques et professionnelles - conditions / moyens de preuve : Cf article 4 du règlement de consultation.

Technique d'achat : Sans objet.

Date et heure limite de réception des plis : 11 avril 2025 à 11h00.

Présentation des offres par catalogue électronique : Interdite.

Réduction du nombre de candidats : Non.

Possibilité d'attribution sans négociation : Oui.

L'acheteur exige la présentation de variantes : Non.

Critères d'attribution : Prix : 60%, Technique : 40 % (sous critère technique 1 : 25 %, sous critère technique 2 : 15 %).

Section 4 : Identification du marché

Intitulé du marché : **Réparations d'urgence du pont de la Serrières.**

Type de marché : Travaux.

Lieu principal d'exécution du marché : Communes de Serrières (07) et de Sablons (38).

Durée du marché (en mois) : 4.

La consultation comporte des tranches : Non.

La consultation prévoit une réservation de tout ou partie du marché : Non.

Marché alloti : Non.

Section 6 : Informations Complémentaires

Visite obligatoire : Non.

Mots clés : Tous corps d'état.

Date d'envoi du présent avis : 21/03/2025.



Avis d'appel public à la concurrence

Section 1 - Acheteur

1.1 Acheteur

Nom officiel : **AGENCE ISÉROISE DE DIFFUSION ARTISTIQUE (38)**.

Section 2 - Procédure

2.1 Procédure

Titre : prestations scénographiques, sonorisations et matériel vidéo pour festivals 2025 Berlioz et Messiaen.

Description : Marché de prestations scénographiques, de sonorisations et du matériel vidéo pour l'édition des Festivals Berlioz (Isère) et Messiaen (en Isère et Hautes Alpes).

Type de Procédure : Ouverte.

2.1.1 Objectif

Nature du marché : services.

Nomenclature principale (cpv) : 79953000. 79950000. 92000000.

2.1.2 Lieu d'exécution : Adresse postale: Festival MESSIAEN Saint Théoffrey (Isère) la Grave (Hautes Alpes). Festival BERLIOZ La Côte Saint André (Isère). Ville: La Côte Saint André. Code postal: 38260. Code NUTS: FRK24. Pays: FRANCE.

2.1.3 Valeur

Informations complémentaires du marché : 200000 EUR.

Informations complémentaires du marché : 600000 EUR.

2.1.4 Informations générales

Informations complémentaires du marché : La Côte saint André (et autres lieux en Isère) La Grave (et autres lieux dans les hautes Alpes et en Isère).

Base juridique : Directive 2014/24/EU.

2.1.6 Motifs d'exclusion

Informations complémentaires du marché : La Côte saint André (et autres lieux en Isère) La Grave (et autres lieux dans les hautes Alpes et en Isère).

Section 5 - Lot

5.1 LOT N° : LOT-0001

Titre : Marché de prestations scénographiques, des sonorisations et Vidéo pour l'édition des festivals Berlioz et Messiaen.

Description : Marché de prestations scénographiques comprenant la fourniture, le transport, le montage et le démontage, des sonorisations et du matériel vidéo pour l'édition 2025 des festivals Berlioz (Isère) et Messiaen (Isère et Hautes Alpes).

5.1.1 Objectif

Classification CPV : 79953000.

5.1.2 Lieu d'exécution : festival Berlioz Château Louis XI à la Côte Saint André (et autres lieux) Isère. Festival Messiaen Saint Théoffrey (Isère) et la Grave (Hautes Alpes) et autres lieux. Ville: la Côte saint André. Code Postal: 38260. Pays: France.

5.1.3 Durée estimée : Durée par mois : 36.

5.1.5 Valeur

Valeur (hors TVA) : 600000 EUR.

5.1.10 Critères d'attribution : se reporter à l'avis complet.

5.1.11 Documents de marché

Pas de restriction en matière d'accès aux documents.

Langues dans lesquelles les documents de marché sont officiellement disponibles : français.

5.1.12 Conditions du marché public

Date limite de réception des offres : 22/04/2025 à 12:00.

Adresse pour la soumission : <https://www.marches-securises.fr/>.

Section 11 - Informations relatives à l'avis

11.1 Informations relatives à l'avis

Identifiant/version de l'avis : bcaf55c6-c651-4baf-a5d4-6babfb00bfb0

Type de formulaire : Mise en concurrence.

Type d'avis : Avis de marché - directive générale, régime ordinaire.

Publication au JOUE : Le vendredi 21 mars 2025. Identifiant JOUE : 183115-2025

Date d'envoi de l'avis : 20/03/2025.

* **Les Documents de la consultation (DCE), les demandes de rensei-**

gnements complémentaires et le dépôt des offres électroniques sont accessibles sur le profil acheteur <https://www.marches-securises.fr>



Avis d'appel public à la concurrence

Section 1 : Identification de l'acheteur

Nom complet de l'acheteur : **COMMUNE DE THEYS (38)**.

Numéro national d'identification : Type : SIRET - N° : 21380504700015.

Code postal / Ville : 38570 Theys.

Grouperement de commandes : Non.

Section 2 : Communication

Moyens d'accès aux documents de la consultation

Lien vers le profil d'acheteur : <https://www.marches-securises.fr>

L'intégralité des documents de la consultation se trouve sur le profil d'acheteur : Oui.

Utilisation de moyens de communication non communément disponibles : Non.

Nom du contact : Mma Le Maire - Régine MILLET -

Mail : sg@theys.fr

Section 3 : Procédure

Type de procédure : Procédure adaptée ouverte.

Conditions de participation :

Aptitude à exercer l'activité professionnelle : Voir RC.

Technique d'achat : Sans objet.

Date et heure limite de réception des plis : **Lundi 14 avril 2025 - 15:00.**

Présentation des offres par catalogue électronique : Interdite.

Réduction du nombre de candidats : Non.

Possibilité d'attribution sans négociation : Oui.

L'acheteur exige la présentation de variantes : Non.

Section 4 : Identification du marché

Intitulé du marché : **Accord cadre mono attributaire à bons de commandes alloti - Voirie et Réseaux divers.**

Type de marché : Travaux.

Lieu principal d'exécution : Commune de Theys.

Durée du marché (en mois) : 48.

La consultation comporte des tranches : Non.

La consultation prévoit une réservation de tout ou partie du marché : Non.

Marché alloti : Oui.

Section 5 : Informations sur les lots

Lot N°1 : Travaux de voirie

Classification CPV : 45233140.

Lieu d'exécution du lot : Commune de Theys

Lot N°2 : Travaux de réseaux secs et humides

Classification CPV : 45231110

Lieu d'exécution du lot : Commune de Theys

Section 6 : Informations complémentaires

Visite obligatoire : Non.

Date d'envoi du présent avis : 21 mars 2025.

* **Les Documents de la consultation (DCE), les demandes de renseignements complémentaires et le dépôt des offres électroniques sont accessibles sur le profil acheteur <https://www.marches-securises.fr>**

Service légal collectivités

04 76 84 32 02

Avis d'appel public à la concurrence

Identification de l'organisme acheteur :

DÉPARTEMENT DE L'ISÈRE - M. le Président - 7 rue Fantin Latour, 38022 Grenoble 1 - Tél : 04 76 00 38 38 - SIRET 22380001200013.

Référence acheteur : A25DCET-FL01.

L'avis implique un marché public.

Objet : **Travaux de reconstruction du Collège Pierre Dubois à Seyssinet-Pariset.**

Lot 2 : **Désamiantage, curage, déconstruction.**

Procédure : Procédure adaptée.

Forme du marché : **Prestation divisée en lots** : non.

Critères d'attribution : Offre économiquement la plus avantageuse appréciée en fonction des critères énoncés dans le cahier des charges (règlement de la consultation, lettre d'invitation ou document descriptif).

Remise des offres : **18/04/25 à 17h00 au plus tard.**

Les dépôts de plis doivent être impérativement remis par voie dématérialisée.

Cette consultation bénéficie du Service DUME.

Pour retrouver cet avis intégral, accéder au DCE, poser des questions à l'acheteur, déposer un pli, allez sur <https://www.marches-publics.info>

Envoi à la publication le : 19/03/2025.

Avis d'appel public à la concurrence

Identification de l'organisme acheteur :

DÉPARTEMENT DE L'ISÈRE - M. le Président - 7 rue Fantin Latour, 38022 Grenoble 1 - Tél : 04 76 00 38 38 - SIRET 22380001200013.

Référence acheteur : A25TGR08-CB002.

L'avis implique un marché public.

Objet : **Travaux de rénovation des extérieurs du collège du Grésivaudan à St Ismier en cour Oasis.**

Procédure : Procédure adaptée.

Forme du marché : **Prestation divisée en lots** : oui.

Lot N° 01 - Terrassements et réseaux

Lot N° 02 - Revêtement de sol et espaces verts

Critères d'attribution : Offre économiquement la plus avantageuse appréciée en fonction des critères énoncés dans le cahier des charges (règlement de la consultation, lettre d'invitation ou document descriptif).

Remise des offres : **17/04/25 à 17h00 au plus tard.**

Les dépôts de plis doivent être impérativement remis par voie dématérialisée.

Pour retrouver cet avis intégral, accéder au DCE, poser des questions à l'acheteur, déposer un pli, allez sur <https://www.marches-publics.info>

Envoi à la publication le : 24/03/2025.

Avis d'appel public à la concurrence

Identification de l'organisme acheteur :

DÉPARTEMENT DE L'ISÈRE - M. le Président - 7 rue Fantin Latour, 38022 Grenoble 1 - Tél : 04 76 00 38 38 - SIRET 22380001200013.

Référence acheteur : A25TAG13-MBB004.

L'avis implique un marché public.

Objet : **Travaux d'aménagement de la cour oasis du collège Lionel Terray à Meylan.**

Procédure : Procédure adaptée.

Forme du marché : **Prestation divisée en lots** : oui.

Lot N° 01 - Terrassements et réseaux

Lot N° 02 - Revêtement de sol et espaces verts

Critères d'attribution : Offre économiquement la plus avantageuse appréciée en fonction des critères énoncés dans le cahier des charges (règlement de la consultation, lettre d'invitation ou document descriptif).

Remise des offres : **18/04/25 à 17h00 au plus tard.**

Les dépôts de plis doivent être impérativement remis par voie dématérialisée.

Pour retrouver cet avis intégral, accéder au DCE, poser des questions à l'acheteur, déposer un pli, allez sur <https://www.marches-publics.info>

Envoi à la publication le : 26/03/2025.

Avis d'appel public à la concurrence

Identification de l'organisme acheteur :

DÉPARTEMENT DE L'ISÈRE - M. le Président - 7 rue Fantin Latour, 38022 Grenoble 1 - Tél : 04 76 00 38 38 - SIRET 22380001200013.

Référence acheteur : A25TAG13-MBB005.

L'avis implique un marché public.

Objet : **Travaux d'aménagement de la cour oasis de la cité scolaire Europole à Grenoble.**

Procédure : Procédure adaptée.

Forme du marché : **Prestation divisée en lots** : oui.

Lot N° 01 - Terrassements et réseaux

Lot N° 02 - Revêtement de sol et espaces verts

Critères d'attribution : Offre économiquement la plus avantageuse appréciée en fonction des critères énoncés dans le cahier des charges (règlement de la consultation, lettre d'invitation ou document descriptif).

Remise des offres : **18/04/25 à 17h00 au plus tard.**

Les dépôts de plis doivent être impérativement remis par voie dématérialisée.

Pour retrouver cet avis intégral, accéder au DCE, poser des questions à l'acheteur, déposer un pli, allez sur <https://www.marches-publics.info>

Envoi à la publication le : 26/03/2025.

A2025C16288



Avis d'appel public à la concurrence

Section 1 : Identification de l'acheteur

Nom complet de l'acheteur : VILLE DE VARCES ALLIERES ET RISSET (38).

Numéro national d'identification : Type : SIRET - N° : 21380524500015.

Code postal / Ville : 38760 Varces Allières et Risset.

Groupement de commandes : Non.

Section 2 : Communication

Moyens d'accès aux documents de la consultation

Lien vers le profil d'acheteur : <https://www.marches-securises.fr>

L'intégralité des documents de la consultation se trouve sur le profil d'acheteur : Oui.

Utilisation de moyens de communication non communément disponibles : Non.

Nom du contact : VEYRET-ABRAN Guillaume - Tél : +33 476728036 - Mail : g.veyret-abran@varces.fr

Section 3 : Procédure

Type de procédure : Procédure adaptée ouverte.

Conditions de participation :

Aptitude à exercer l'activité professionnelle : Se référer au règlement de la consultation.

Capacité économique et financière : Se référer au règlement de la consultation.

Capacités techniques et professionnelles : Se référer au règlement de la consultation.

Technique d'achat : Sans objet.

Date et heure limite de réception des plis : Mardi 06 mai 2025 - 09:00.

Présentation des offres par catalogue électronique : Interdite.

Réduction du nombre de candidats : Non.

Possibilité d'attribution sans négociation : Oui.

L'acheteur exige la présentation de variantes : Non.

Section 4 : Identification du marché

Intitulé du marché : Accord-cadre à bons de commandes pour la fourniture de produits d'entretien, de produits de d'hygiène et accessoires de nettoyage pour les services de la ville de Varces Allières et Risset.

Classification CPV : 39812100.

Type de marché : Fournitures.

Lieu principal d'exécution : Commune de Varces Allières et Risset.

La consultation comporte des tranches : Non.

La consultation prévoit une réservation de tout ou partie du marché : Non.

Marché alloti : Oui.

Section 5 : Informations sur les lots

Lot n°1: Produits d'entretien - restauration - Blanchisserie

Classification CPV : 39830000

Lot n°2: Produits d'hygiène et d'essuyage

Classification CPV : 33763000

Lot n°3: Produits consommables

Classification CPV : 19640000

Lot n°4: Petits matériels

Classification CPV : 39224000

Lieu d'exécution commun à tous les lots : Commune de Varces Allières et Risset.

Section 6 : Informations complémentaires

Visite obligatoire : Non.

Date d'envoi du présent avis : 21 mars 2025.

* Les Documents de la consultation (DCE), les demandes de renseignements complémentaires et le dépôt des offres électroniques sont accessibles sur le profil acheteur <https://www.marches-securises.fr>

A2025C16279



Avis d'appel public à la concurrence

1 - Identification du pouvoir adjudicateur : Établissement public de coopération culturelle Arts en Isère Dauphiné Alpes (AIDA) - 7, avenue des Maquis du Grésivaudan - 38700 La Tronche.

2 - Représentant du pouvoir adjudicateur : M. Bruno Messina, directeur.

3 - Objet du marché : prestations de gardiennage, sécurité physique et sécurité incendie pour l'édition 2025 du festival Berlioz (en Isère) - dit « marché sécurité ».

4 - Contenu de la mission confiée au titulaire : cf. éléments présentés dans le Dossier de consultation des entreprises (DCE), et notamment le Cahier des clauses techniques particulières (CCTP).

5 - Lieu(x) d'exécution : La Côte-Saint-André (et autres lieux en Isère).

6 - Type de procédure : procédure adaptée, en vertu des articles L2123-1 et R 2123-1 du Code de la commande publique. La technique d'achat est celle de l'accord-cadre mono-attributaire à bons de commande telle que définie par les articles R2162-1 à R2162-6 et R2162-13 à R2162-14 du Code de la commande publique.

7 - Type du marché : marché de fournitures courantes et services.

8 - Nomenclature CPV :

- 79950000-8 ; 79956000-0 [Services d'organisation d'expositions, de foires, de congrès, de séminaires, d'événements, de festivals, de fêtes et de défilés de mode] ;

- 79953000 [Service d'organisation de festival] ;

- 92000000-1 ; 92000000-2 [Services récréatifs, culturels et sportifs].

9 - Dates prévisionnelles : de la date d'attribution du marché au 30 septembre 2025.

10 - Quantité ou étendue globale :

- valeur estimée : 40 000 €

- valeur maximale à fournir dans le cadre d'un accord-cadre : 120 000 €

11 - Critères pour l'attribution du marché

L'acheteur public appréciera l'offre économiquement la plus avantageuse, appréciée en fonction des critères énoncés ci-dessous avec leur pondération : - critère prix : 55% ; - critère technique : 35% ; - critère social et environnemental : 10%.

12 - Modalités d'obtention du dossier de consultation : Les candidats peuvent télécharger gratuitement les documents contractuels à l'adresse suivante :

<https://www.marches-securises.fr>

ou <https://www.aida38.fr/MARCHES-PUBLICS/>.

13 - Transmission des offres : La transmission des documents par voie électronique est effectuée sur le profil d'acheteur du pouvoir adjudicateur, à l'adresse URL suivante :

<https://www.marches-securises.fr>

Les offres mentionnent l'objet de la consultation et sont rédigées en langue française.

La durée de validité des offres est de 3 mois à compter de la date limite de réception des offres.

14 - Date limite de réception des offres : lundi 21 avril 2025 à 12h00.

15 - Renseignements complémentaires : Pour tout renseignement complémentaire concernant cette consultation, les candidats transmettent impérativement leur demande par l'intermédiaire du profil d'acheteur du pouvoir adjudicateur, dont l'adresse URL est la suivante : <https://www.marches-securises.fr>

* Les Documents de la consultation (DCE), les demandes de renseignements complémentaires et le dépôt des offres électroniques sont accessibles sur le profil acheteur <https://www.marches-securises.fr>



Avis d'appel public à la concurrence

Identification de l'organisme acheteur :

POMPES FUNÈBRES INTERCOMMUNALES DE LA RÉGION GRENOBLOISE - M. SEBASTIEN LE MAUFF, Directeur Général - AVENUE DU GRAND SABLON, 38700 LA TRONCHE - Tél : 04 76 54 43 43 - mèl : secretariat@pfi-grenoble.com - web : <http://www.pfi-grenoble.com> - SIRET 34820554300021.

Groupement de commandes : Non.

Principale(s) activité(s) du pouvoir adjudicateur : Santé.

L'avis implique un marché public.

Objet : **Nomination d'un Commissaire aux comptes titulaire et d'un suppléant afin d'exercer la mission légale de commissariat aux comptes qui recouvre la certification des comptes annuels.**

Référence acheteur : 02.2025.

Type de marché : Services.

Procédure : Procédure adaptée ouverte.

Technique d'achat : Sans objet.

Lieu d'exécution : Avenue du Grand Sablon, 38700 La Tronche.

Durée : 72 mois.

Description : Durée de 6 ans.

Classification CPV : Principale : 79212300 - Services de contrôle légal des comptes.

Forme du marché :

Prestation divisée en lots : oui.

Les variantes sont exigées : Non.

Valeur estimée hors TVA : 90 000,00 euros.

Lot N° 1 - Marché de prestations de services de commissariat aux comptes - CPV 79212300

Nomination d'un Commissaire aux comptes titulaire et d'un suppléant afin d'exercer la mission légale de commissariat aux comptes qui recouvre la certification des comptes annuels.

Coût estimé hors TVA : 90 000,00 euros

Lieu d'exécution : Avenue du Grand Sablon, La Tronche 38700.

Conditions de participation

Justifications à produire quant aux qualités et capacités du candidat :

Aptitude à exercer l'activité professionnelle : - Formulaire DC1, Lettre de candidature _ Habilitation du mandataire par ses co-traitants (disponible à l'adresse suivante :

<http://www.economie.gouv.fr/daj/formulaires-declaration-du-candidat>).

- Formulaire DC2, Déclaration du candidat individuel ou du membre du groupement (disponible à l'adresse suivante :

<http://www.economie.gouv.fr/daj/formulaires-declaration-du-candidat>). - Si

l'attributaire est établi en France, les attestations et certificats délivrés par les administrations et organismes compétents prouvant qu'il a satisfait à ses obligations fiscales et sociales ou un état annuel des certificats reçus.

Capacité économique et financière : Liste et description succincte des critères de sélection, indication des informations et documents requis : - Déclaration appropriée de banques ou preuve d'une assurance pour les risques professionnels. - Déclaration concernant le chiffre d'affaires global et le chiffre d'affaires concernant les fournitures, services ou travaux objet du marché, réalisés au cours des trois derniers exercices disponibles. - Bilans ou extraits de bilans, concernant les trois dernières années, des opérateurs économiques pour lesquels l'établissement des bilans est obligatoire en vertu de la loi.

Référence professionnelle et capacité technique : Liste et description succincte des critères de sélection, indication des informations et documents requis : - Déclaration indiquant les effectifs moyens annuels du candidat et l'importance du personnel d'encadrement pour chacune des trois dernières années. - Certificats de qualifications professionnelles. La preuve de la capacité du candidat peut être apportée par tout moyen, notamment par des certificats d'identité professionnelle ou des références de travaux attestant de la compétence de l'opérateur économique à réaliser la prestation pour laquelle il se porte candidat.

Marché réservé : NON.

Réduction du nombre de candidats : Non.

La consultation comporte des tranches : Non.

Possibilité d'attribution sans négociation : Oui.

Visite obligatoire : Non.

Critères d'attribution : Offre économiquement la plus avantageuse appréciée en fonction des critères énoncés dans le cahier des charges (règlement de la consultation, lettre d'invitation ou document descriptif).

Renseignements d'ordre administratifs :

contact@pfi-grenoble.com - Tél : 04 76 54 43 43.

L'intégralité des documents de la consultation se trouve sur le profil d'acheteur : Oui.

Présentation des offres par catalogue électronique : Autorisée.

Remise des offres : **28/04/25 à 12h00 au plus tard.**

Les dépôts de plis doivent être impérativement remis par voie dématérialisée.

Pour retrouver cet avis intégral, accéder au DCE, poser des questions à l'acheteur, déposer un pli, allez sur <https://www.marches-publics.info/>

Envoi à la publication le : 26/03/25.



Avis d'appel public à la concurrence

Identification de l'organisme acheteur : **ADVIVO** - 1 square de Résistance - 38200 Vienne - Téléphone : 04 74 78 39 00 - Télécopieur : 04 74 78 39 02.

Type de procédure : Procédure adaptée ouverte.

Objet du marché : **Marché de service pour l'encadrement des 16-18 ans pour des travaux dans les parties communes du patrimoine d'Advivo.**

Acceptation des variantes : non.

Prestations divisées en lots : non.

Conditions de participation : Justifications à produire quant aux qualités et capacités du candidat : Situation juridique / Capacité économique et financière / Référence professionnelle et capacité technique - Références requises : voir règlement de la consultation.

Critères d'attribution : Offre économiquement la plus avantageuse appréciée en fonction des critères énoncés dans le cahier des charges (règlement de la consultation, lettre d'invitation ou document descriptif).

Conditions de délais :

Date limite de remise des offres : **14 avril 2025 à 12H.**

Modalités de remise des offres : les plis doivent être impérativement remis par voie dématérialisée à l'adresse suivante : <https://agysoft.marches-publics.info>

Renseignements complémentaires :

Adresse auprès de laquelle les documents et renseignements complémentaires peuvent être obtenus :

<https://agysoft.marches-publics.info>

Instance chargée des procédures de recours : Tribunal Administratif de Grenoble - 2 place de Verdun - 38000 Grenoble - Tel : 04 76 42 90 00 - Fax : 04 76 42 22 69 -

Courriel : greffe.ta-grenoble@juradm.fr

Date d'envoi du présent avis à la publication : 24 mars 2025.



Avis d'appel public à la concurrence

Section 1 - Acheteur

1.1 Acheteur

Nom officiel : **AGENCE ISÉROISE DE DIFFUSION ARTISTIQUE (38)**.

Section 2 - Procédure

2.1 Procédure

Titre : Tribune et scènes du festival 2025 Berlioz à la Côte Saint André.

Description: Marché de mise à disposition, livraison, montage et démontage d'une tribune, d'espaces de circulation, de scènes, de structures, d'un mur coupe vent et transport, montage et démontage de la conque acoustique AIDA pour l'édition 2025 du festival Berlioz (Isère).

Type de Procédure: Ouverte.

2.1.1 Objectif

Nature du marché: services.

Nature supplémentaire du marché : fournitures.

Nomenclature principale (cpv): 79953000. 79950000. 92000000.

2.1.2 Lieu d'exécution : Adresse postale: Festival BERLIOZ au Château Louis XI à La Côte Saint André (Isère). Ville: La Côte Saint André. Code postal: 38260. Code NUTS: FRK24. Pays: FRANCE.

Section 5 - Lot

5.1 LOT N° : LOT-0001

Titre : Tribune et espaces de circulation.

Description: Mise à disposition, la livraison, le montage d'une tribune et d'espaces de circulation pour l'édition 2025 du festival Berlioz au château Luis XI à la Côte Saint André (Isère).

5.1.1 Objectif

Classification CPV: 79953000.

5.1.2 Lieu d'exécution : festival Berlioz Château Louis XI à la Côte Saint André (et autres lieux) Isère. Ville: la Côte saint André. Code Postal: 38260. Pays: France.

5.1.3 Durée estimée : Durée par mois: 36.

5.1.5 Valeur

Valeur (hors TVA): 270000 EUR.

Valeur maximale de l'accord-cadre: 270000 EUR.

5.1.10 Critères d'attribution : se reporter à l'avis complet.

5.1.11 Documents de marché

Pas de restriction en matière d'accès aux documents.

Langues dans lesquelles les documents de marché sont officiellement disponibles : français.

5.1.12 Conditions du marché public

Date limite de réception des offres : 22/04/2025 à 12:00.

Adresse pour la soumission : <https://www.marches-securises.fr/>.

5.1 LOT N° : LOT-0002

Titre: Scènes structures et conque acoustique.

Description : Mise à disposition, la livraison, le montage et le démontage de scènes, de structures, d'un mur coupe-vent et le transport, le montage et démontage de la conque acoustique AIDA pour l'édition 2025 du festival Berlioz au château Luis XI à la Côte Saint André (Isère).

5.1.1 Objectif

Classification CPV: 79953000.

5.1.2 Lieu d'exécution : festival Berlioz Château Louis XI à la Côte Saint André (et autres lieux) Isère. Ville: la Côte saint André. Code Postal: 38260. Pays: France.

5.1.3 Durée estimée : Durée par mois: 36.

5.1.5 Valeur

Valeur (hors TVA): 345000 EUR.

Valeur maximale de l'accord-cadre: 345000 EUR.

5.1.10 Critères d'attribution : se reporter à l'avis complet.

5.1.11 Documents de marché

Pas de restriction en matière d'accès aux documents.

Langues dans lesquelles les documents de marché sont officiellement disponibles : français.

5.1.12 Conditions du marché public

Date limite de réception des offres : 22/04/2025 à 12:00.

Adresse pour la soumission : <https://www.marches-securises.fr/>.

Section 11 - Informations relatives à l'avis

11.1 Informations relatives à l'avis

Identifiant/version de l'avis : 1cfc522e-8311-48ee-9ef3-48aa5e3c39a5

Type de formulaire: Mise en concurrence.

Type d'avis : Avis de marché - directive générale, régime ordinaire.

Publication au JOUE : Le vendredi 21 mars 2025. Identifiant JOUE : 183776-2025.

Date d'envoi de l'avis : 20/03/2025.

* **Les Documents de la consultation (DCE), les demandes de renseignements complémentaires et le dépôt des offres électroniques sont accessibles sur le profil acheteur <https://www.marches-securises.fr>**

A2025C16306



Avis d'appel public à la concurrence

1) Identification de l'acheteur

COMMUNE DE SAINT-CHEF (38890).

SIRET : 21380374500016.

Groupement de commandes : Non.

2) Communication

Moyen d'accès aux documents de la consultation :

Lien vers le profil d'acheteur : <https://www.marches-securises.fr>

L'intégralité des documents de la consultation se trouve sur le profil d'acheteur : Oui.

Utilisation de moyens de communication non communément disponibles : Non.

Contact : BELFILS Mireille - dgs@saint-chef.fr Tél : 04 74 92 42 48.

3) Procédure

Type de procédure : Procédure adaptée ouverte.

Condition de participation :

Aptitude à exercer l'activité professionnelle / Capacité économique et financière / Capacités techniques et professionnelles - conditions / moyens de preuve : Voir règlement de la consultation.

Technique d'achat : Accord-cadre.

Date et heure limites de réception des plis : **vendredi 25 Avril 2025 à 12:00.**

Présentation des offres par catalogue électronique : Interdite.

Réduction du nombre de candidats : Non.

Possibilité d'attribution sans négociation (Attribution sur la base de l'offre initiale) : Oui.

L'acheteur exige la présentation de variantes : Non.

Critère d'attribution : se reporter au RC.

4) Identification du marché

Intitulé du marché : **Fourniture et livraison des repas en liaison froide pour deux restaurants scolaires - année scolaire 2025/2026.**

Type de marché : Fournitures.

Lieu principal d'exécution du marché :

- École maternelle Renée BALLET située 94 Rue de l'Abbatiale à Saint-Chef, - Ecole Louis SeigneR située 86 Rue Pierre Grataloup à Saint-Chef.

La consultation comporte des tranches : Non.

La consultation prévoit une réservation de tout ou partie du marché : Non.

Marché alloti : Non.

5) Informations Complémentaires

Visite obligatoire : Non.

* **Les Documents de la consultation (DCE), les demandes de renseignements complémentaires et le dépôt des offres électroniques sont accessibles sur le profil acheteur <https://www.marches-securises.fr>**

A2025C16307



Avis d'appel public à la concurrence

Identification de l'organisme acheteur : ISÈRE ATTRACTIVITÉ - CF1047
- Mme Emilie CARPENTIER, Directeur - 44 quai de France, 38024 Grenoble
1 - SIRET 53309654100024.

L'avis implique un marché public.

Objet : Recettes de l'Isère : production, prestation événementielle et commercialisation Le présent marché est un marché public de services ayant pour objet la production, la prestation événementielle et la commercialisation des recettes de l'Isère. Cette prestation consiste d'une part à produire les recettes de l'Isère et d'autre part à réaliser des prestations événementielles et de commercialisation visant à diffuser ces recettes de l'Isère.

Les caractéristiques ainsi que les conditions d'exécution des prestations attendues sont précisées dans le Cahier des clauses particulières (CCP).

Référence : AMGT2501.

Type de marché : Services.

Mode : Procédure adaptée ouverte.

Forme : Prestation divisée en lots : Oui.

Lots - Libellé

N° 1 - Production de la Tourte de l'Isère

N° 2 - Production de l'Onctueuse, le dessert de l'Isère

N° 3 - Prestation événementielle et commercialisation

Remise des offres le : 17/04/25 à 16h00 au plus tard.

Unité monétaire utilisée, l'euro.

Les dépôts de plis doivent être impérativement remis par voie dématérialisée.

Pour retrouver cet avis intégral, accéder au DCE, poser des questions à l'acheteur, déposer un pli, allez sur <https://www.marches-publics.info>

Envoi le 24/03/25 à la publication.

A2025C16296



Avis d'appel public à la concurrence

Identification de l'organisme acheteur :

COMMUNE DE SAINT MARCELLIN - M. Le Maire - 21 Place d'Armes, BP 49, 38162 Saint-Marcellin - Tél : 04 76 38 41 61 - SIRET 21380416400019.

Référence acheteur : AAP MUTUELLE COMMUNALE.

Objet : La commune cherche à s'associer avec un ou plusieurs organismes ou structures (mutuelles, assureurs, ou prestataires de services de santé) capables de proposer une offre de couverture santé accessible, complète et adaptée aux besoins des habitants.

Critères d'attribution : Offre économiquement la plus avantageuse appréciée en fonction des critères énoncés dans le cahier des charges (règlement de la consultation, lettre d'invitation ou document descriptif).

Remise des plis : 28/04/25 à 12h00 au plus tard.

Pour retrouver cet avis intégral, accéder au DCE, poser des questions à l'acheteur, déposer un pli, allez sur <https://ledauphine.marchespublics-eurolegales.com>

Envoi à la publication le : 23/03/2025.

A2025C16313



Avis d'appel public à la concurrence

Identification de l'organisme qui passe le marché :

MAIRIE D'ALLEVARD - 3 Place de Verdun, 38580 ALLEVARD - Tél : 04-76-97-50-24 - www.allevard.fr

Mode de passation : marché à procédure adaptée - Prestation de services.

Objet du marché : SERVICES DE TELECOMMUNICATION - (service de téléphonie fixe et d'accès internet).

Lieu d'exécution : Bâtiment communaux.

Lieu ou l'on peut retirer le dossier de consultation : DCE téléchargeable sur : www.marches.securises.fr

Nombre - désignation des lots : lot unique.

Critères d'attribution : 1 - Délais : 10 points, 2 - Mise en œuvre et suivi : 30 points, 3 - Solution technique : 20 points, 4 - Conditions financières : 40 points.

Adresse où les offres doivent être transmises : www.marches.securises.fr

Les renseignements peuvent être obtenus auprès de : INOVA CONSEIL - 254 rue Vendôme 69003 LYON - 04-82-53-80-35- Mr Nicolas MOURA ou Guillaume FAYARD - Directeur Service Technique - Ville d'Allevard - 06-07-52-82-27.

Date limite de réception des offres : mercredi 30 avril 2025 à 12 heures
* Les Documents de la consultation (DCE), les demandes de renseignements complémentaires et le dépôt des offres électroniques sont accessibles sur le profil acheteur <https://www.marches-securises.fr>

A2025C16319



Avis d'appel public à la concurrence

Identification de l'organisme acheteur :

COMMUNE DE LA CHAPELLE DE LA TOUR - 117 Boulevard de la maire, 38110 LA CHAPELLE DE LA TOUR - SIRET 21380076600015 - Mail : secretariat@lachapelledelatour.fr - Tél : 04.74.97.81.36.

Objet du marché : Fourniture & livraison de repas pour le restaurant scolaire de la Chapelle de La Tour.

Procédure : Procédure adaptée.

Les critères retenus pour le jugement des offres sont pondérés de la manière suivante : Critère 1 : prix des repas 30%, Critère 2 : dégustation des plats 20%, Critère 3 : qualité des produits entrant dans la composition des repas 23%, Critère 4 : moyens humains et matériels dédiés à l'exécution de la prestation 10%, Critère 5 : moyens mis en oeuvre pour le suivi des objectifs Egalim 8%, Critère 6 : gestion du gaspillage alimentaire 9%.

Date limite de réception des offres : Vendredi 29 avril 2025 à 12 heures.

Date d'envoi à la publication : 26 mars 2025.

* Les Documents de la consultation (DCE), les demandes de renseignements complémentaires et le dépôt des offres électroniques sont accessibles sur le profil acheteur <https://www.marches-securises.fr>

A2025C16290



Avis d'appel public à la concurrence

Identification de l'organisme acheteur :

COMMUNE DE SASSENAGE - M. Michel VENDRA - Place de la Libération, BP 31, 38360 Sassenage - Tél : 04 76 27 48 63 - SIRET 21380474300010.

Référence acheteur : 2025172.

L'avis implique l'établissement d'un accord-cadre.

Objet : Maintenance et dépannage des portes, portails automatiques et rideaux métalliques.

Procédure : Procédure adaptée.

Forme de la procédure : Prestation divisée en lots : non.

Critères d'attribution : Offre économiquement la plus avantageuse appréciée en fonction des critères énoncés dans le cahier des charges (règlement de la consultation, lettre d'invitation ou document descriptif).

Remise des offres : 11/04/25 à 17h00 au plus tard.

Les dépôts de plis doivent être impérativement remis par voie dématérialisée.

Cette consultation bénéficie du Service DUME.

Pour retrouver cet avis intégral, accéder au DCE, poser des questions à l'acheteur, déposer un pli, allez sur <https://www.marches-publics.info>

Envoi à la publication le : 21/03/2025.

A2025C16300



Avis d'appel public à la concurrence

Identification de l'organisme acheteur : **VILLE D'ÉCHIROLLES**

Mme Amandine DEMORE, Maire - 1 place des Cinq Fontaines, BP 248, 38433 ECHIROLLES - Tél : 04 76 20 63 00 - SIRET 21380151700540.

Référence acheteur : 24/054.

L'avis implique l'établissement d'un accord-cadre.

Objet : VERIFICATIONS PERIODIQUES DES BATIMENTS DE LA VILLE D'ÉCHIROLLES.

Procédure : Procédure adaptée.

Forme de la procédure : Prestation divisée en lots : non.

Critères d'attribution : Offre économiquement la plus avantageuse appréciée en fonction des critères énoncés dans le cahier des charges (règlement de la consultation, lettre d'invitation ou document descriptif).

Remise des offres : 22/04/25 à 12h00 au plus tard.

Les dépôts de plis doivent être impérativement remis par voie dématérialisée.

Pour retrouver cet avis intégral, accéder au DCE, poser des questions à l'acheteur, déposer un pli, allez sur <http://www.ville-echirolles.fr>

Envoi à la publication le : 24/03/2025.

A2025C16295



Avis d'appel public à la concurrence

Identification de l'organisme acheteur :

DÉPARTEMENT DE L'ISÈRE - M. le Président - 7 rue Fantin Latour, 38022 Grenoble 1 - Tél : 04 76 00 38 38 - SIRET 22380001200013.

Référence acheteur : F24DSO-SM01.

L'avis implique l'établissement d'un accord-cadre.

Objet : Fourniture de médicaments et produits parapharmaceutiques divers pour les besoins du Département de l'Isère.

Procédure : Procédure ouverte.

Forme de la procédure : Division en lots : non.

Critères d'attribution : Offre économiquement la plus avantageuse appréciée en fonction des critères énoncés ci-dessous avec leur pondération : 35% Performance des délais de livraison, 65% Prix.

Remise des offres : 25/04/25 à 12h00 au plus tard.

Les dépôts de plis doivent être impérativement remis par voie dématérialisée.

Pour retrouver cet avis intégral, accéder au DCE, poser des questions à l'acheteur, déposer un pli, allez sur <https://www.marches-publics.info>

Envoi à la publication le : 21/03/2025.

A2025C16301



Rectificatif à l'annonce A2025C16147 parue le 28 février 2025

Identification de l'organisme acheteur :

DÉPARTEMENT DE L'ISÈRE - M. le Président - 7 rue Fantin Latour, 38022 Grenoble 1 - Tél : 04 76 00 38 38 - Fax : 04 76 00 38 35 -
mèl : marches-publics@isere.fr - web : <https://www.isere.fr/>

Objet : Fourniture de pièces de rechange et prestations occasionnelles d'entretien et de réparation d'engins et d'équipements destinés à la sécurisation des routes (9 lots).

Référence acheteur : F25DCET-EJ01.

Remise des offres : au lieu de 24/03/25 à 17h00 au plus tard, **LIRE 31/03/25 à 17h00 au plus tard.**

Date d'ouverture des offres : au lieu de : 25/03/25 à 14h00 au plus tard, **lire :** 31/03/25 à 17h00 au plus tard.

Pour retrouver cet avis intégral, accéder au DCE, poser des questions à l'acheteur, déposer un pli, allez sur <https://www.marches-publics.info>

Envoi à la publication le : 24/03/25.

A2025C16280



Avis infructueux

1. Acheteur

1.1 Acheteur

Nom officiel : COMMUNE LES DEUX ALPES.

Forme juridique de l'acheteur : Autorité locale.

Activité du pouvoir adjudicateur : Services d'administration générale.

2. Procédure

2.1 Procédure

Titre : Accord-cadre à bons de commande de fleurissement et prestations associées pour la Commune des Deux Alpes.

Description : Accord-cadre à bons de commande de fleurissement et prestations associées pour la Commune des Deux Alpes.

Identifiant de la procédure : 37541b5a-2b5c-48dc-8469-f0943ca306e2.

Avis précédent : b3ccff90-afdb-4321-b023-d0f1d0e9b39-01.

Identifiant interne : 2025-F-02.

Type de procédure : Ouverte.

2.1.1 Objet

Nature du marché : Fournitures.

Nomenclature principale (cpv) : 03100000 Produits agricoles et produits de l'horticulture.

Nomenclatures supplémentaires (cpv) : 03450000 Produits de pépinière, 03451000 Plantes.

2.1.4 Informations générales

Base juridique : Directive 2014/24/UE.

5. Lot

5.1 Identifiant technique du lot : LOT-0001

Titre : Accord-cadre à bons de commande de fleurissement et prestations associées pour la Commune des Deux Alpes.

Description : Accord-cadre à bons de commande de fleurissement et prestations associées pour la Commune des Deux Alpes.

Identifiant interne : 2025-F-02.

5.1.1 Objet

Nature du marché : Fournitures.

Nomenclature principale (cpv) : 03100000 Produits agricoles et produits de l'horticulture.

Nomenclatures supplémentaires (cpv) : 03450000 Produits de pépinière, 03451000 Plantes.

5.1.3 Durée estimée : Durée : 4 An.

5.1.6 Informations générales

Projet de passation de marché non financé par des fonds de l'UE.

Le marché relève de l'accord sur les marchés publics (AMP) : oui.

5.1.10 Critères d'attribution : Critère : Type : Prix.

Description : prix de la prestation.

Description de la méthode à utiliser si la pondération ne peut être exprimée par des critères : aucune méthode hors pondération n'a été prévue.

5.1.12 Conditions du marché public

Informations relatives aux délais de recours : Se référer aux documents de la consultation.

5.1.15 Techniques

Accord-cadre : Accord-cadre, sans remise en concurrence.

Informations sur le système d'acquisition dynamique : Pas de système d'acquisition dynamique.

5.1.16 Informations complémentaires, médiation et réexamen

Organisation chargée des procédures de recours : Tribunal administratif de Grenoble.

Informations relatives aux délais de recours : Se référer aux documents de la consultation.

Organisation qui fournit des informations complémentaires sur la procédure de passation de marché : Commune LES DEUX ALPES.

Organisation qui fournit des précisions concernant l'introduction des recours : Tribunal administratif de Grenoble.

6. Résultats

6.1 Résultat - Identifiants des lots : LOT-0001.

Aucun lauréat n'a été choisi et la mise en concurrence est clos.

La raison pour laquelle un lauréat n'a pas été choisi : Aucune offre, aucune demande de participation, ni aucun projet n'a été reçu.

6.1.4 Informations statistiques

Offres ou demandes de participation reçues : Type de soumissions reçues : Offres présentées par voie électronique. Nombre d'offres ou de demandes de participation reçues : 0.

8. Organisations

8.1 ORG-0001

Nom officiel : Commune LES DEUX ALPES.

Numéro d'enregistrement : 20006443400018.

Adresse postale : 48 Avenue de la Muzelle.

Ville : LES DEUX ALPES.

Code postal : 38860.

Subdivision pays (NUTS) : Isère (FRK24).

Pays : France.

Point de contact : <https://lesdeuxalpes.e-marchespublics.com>

Adresse électronique : MarchesPublics@mairie2alpes.fr

Téléphone : +33 476795021.

Profil de l'acheteur : <https://lesdeuxalpes.e-marchespublics.com>

Rôles de cette organisation : Acheteur. Organisation qui fournit des informations complémentaires sur la procédure de passation de marché.

8.1 ORG-0002

Nom officiel : Tribunal administratif de Grenoble.

Numéro d'enregistrement : 173 800 053 00014.

Adresse postale : 2 Place de Verdun.

Ville : Grenoble.

Code postal : 38022.

Subdivision pays (NUTS) : Isère (FRK24).

Pays : France.

Rôles de cette organisation : Organisation chargée des procédures de recours. Organisation qui fournit des précisions concernant l'introduction des recours.

11. Informations relatives à l'avis

11.1 Informations relatives à l'avis

Identifiant/version de l'avis : e3d2c8f3-f061-450c-bcae-96b0116c30a0 - 01

Type de formulaire : Résultats.

Type d'avis : Avis d'attribution de marché ou de concession - régime ordinaire.

Langues dans lesquelles l'avis en question est officiellement disponible : français.

Date d'envoi de l'avis : 18/03/2025.

A2025C16281



Avis d'attribution

Identification de l'organisme acheteur :

DÉPARTEMENT DE L'ISÈRE - M. le Président - 7 rue Fantin Latour, 38022

Grenoble 1 - Tél : 04 76 00 38 38 - Fax : 04 76 00 38 35 -

mèl : marches-publics@isere.fr - web : <https://www.isere.fr/> - SIRET 22380001200013.

L'avis implique un Accord-Cadre.

Objet : Retraitement en place à l'émulsion et exécution de couches de surface en enduit superficiel d'usure ou enrobé coulé à froid.

Référence acheteur : F24DM-SD008.

Nature du marché : Travaux.

Procédure ouverte.

Classification CPV :

Principale : 45233141 - Travaux d'entretien routier.

Complémentaires : 44113810 - Enduit superficiel, 45233220 - Travaux de revêtement de routes, 45233223 - Travaux de resurfaçage de chaussées.

Critères d'attribution : Offre économiquement la plus avantageuse appréciée

ciée en fonction des critères énoncés ci-dessous avec leur pondération : 40% Valeur technique, 60% Prix des prestations.

Instance chargée des procédures de recours : Tribunal administratif de Grenoble, 2 Place de Verdun, BP 1135, 38022 Grenoble Cedex - Tél : 0476429000 - Fax : 0476422269 - greffe.ta-grenoble@juradm.fr - <http://grenoble.tribunal-administratif.fr/>

Service auprès duquel des renseignements peuvent être obtenus concernant l'introduction des recours : Tribunal administratif de Grenoble, 2 Place de Verdun, BP 1135, 38022 Grenoble Cedex - Tél : 0476429000 - Fax : 0476422269 - greffe.ta-grenoble@juradm.fr - <http://grenoble.tribunal-administratif.fr/>

Attribution du marché

Valeur totale du marché (hors TVA) : 6 000 000 euros.

Date d'attribution : 17/03/25.

Marché n° : 2025-0005 - EUROVIA LIANTS SUD OUEST, 236 RUE DES MESNIERS, 16710 SAINT-YRIEIX-SUR-CHARENTE.

Montant indéfini.

Le titulaire est une PME : NON.

Pour retrouver cet avis intégral, allez sur

<https://www.marches-publics.info>

Envoi le 20/03/25 à la publication.

AVIS ADMINISTRATIFS

A2025C16308



AVIS D'ENQUETE PUBLIQUE

**projet de remplacement de la télécabine de POUTRAN
et aménagements associés
sur les communes d'OZ en OISANS et d'HUEZ
porté par SATA group**

Par arrêtés municipaux des 19 et 21 mars 2025, Messieurs les Maires des Communes d'Oz en Oisans et Huez ont ordonné l'ouverture d'une enquête publique portant sur le projet de remplacement de la télécabine de POUTRAN et aménagements associés sur les communes d'OZ en OISANS et d'HUEZ, porté par SATA group.

Cette enquête s'ouvrira **le lundi 14 avril 2025 à 9 heures** et sera close **le mercredi 14 mai 2025 à 17 heures**, y compris par voie électronique, soit une durée de 31 jours consécutifs.

Modalités de consultation par le public :

Pendant toute la durée de l'enquête, les pièces du dossier de présentation du projet ainsi qu'un registre d'enquête publique papier, seront tenus à disposition du public

en Mairie d'OZ en OISANS - 34 route d'Oz, aux jours et heures habituels d'ouverture au public, à savoir les lundis, mercredis et vendredis de 14 heures à 17 heures - les mardi, jeudi et samedis de 8 h 30 à 12 heures, hors jours fériés.

Sur le site internet de la Commune à l'adresse suivante :

<https://www.mairie-oz.fr/>.

En Mairie d'HUEZ - Mairie annexe de l'Alpe d'Huez - 226 route de la Poste - 38750 ALPE D'HUEZ aux jours et heures habituels d'ouverture soit du lundi au vendredi de 8h00 à 12h00 et de 14h00 à 16h00, hors jours fériés.

Sur le site internet de la commune, à l'adresse suivante :

<https://www.alpedhuez-mairie.fr/cadre-de-vie/enquete-en-cours/>

Modalités de participation du public :

Monsieur Georges GUERNET et Madame Stéphanie RETOURNAY en qualité respectivement de commissaire-enquêteur titulaire et commissaire-enquêteur suppléant, désignés par décision n°E25000038/38 en date du 27 février

2025 de M. le Président du Tribunal Administratif de Grenoble, se tiendront à la disposition du public pour recevoir les observations écrites ou orales,

A OZ

Office du Tourisme - le 14 avril 2025 de 9 h à 12 h

Mairie - le 23 avril 2025 de 13 h à 16 h

Mairie - Le 14 mai 2025 de 13 h à 16 h

A HUEZ

Mairie - le 30 avril 2025 de 9 h à 12 h

Le public pourra adresser ses observations et propositions :

- sur les registres d'enquête publique papier tenus à disposition du public en mairies d'Oz et d'Huez,

- Sur le site Internet comportant un registre dématérialisé sécurisé ouvert à l'adresse suivante :

<https://www.registre-dematerialise.fr/6147>

Les contributions pourront également être transmises via l'adresse mail suivante :

enquete-publique-6147@registre-dematerialise.fr

Les contributions transmises par courriel seront publiées dans les meilleurs délais sur le registre dématérialisé

<https://www.registre-dematerialise.fr/6147> et donc visibles par tous

- par courrier postal adressé à l'attention du commissaire enquêteur en Mairie d'Oz en OISANS - 34 route d'Oz 38114 OZ en OISANS.

Clôture de l'enquête :

A l'issue de l'enquête, le rapport et les conclusions motivées du commissaire-enquêteur seront tenus à disposition du public pendant un an en mairies aux jours et heures habituels d'ouverture et aux adresses suivantes :

<https://www.mairie-oz.fr/>

<https://www.alpedhuez-mairie.fr/cadre-de-vie/enquetes-terminees/>

A l'issue de l'enquête publique, Messieurs les Maires des Communes d'Oz en Oisans et d'Huez sont compétents pour prendre les décisions relatives aux demandes d'autorisation d'urbanisme concernant le projet soumis à enquête publique.

Les informations relatives à ce dossier peuvent être demandées auprès des personnes responsables du projet :

- M. Yann CARREL - SATA Group - 131 rue du Pic Blanc - 38750 ALPE D'HUEZ - yann.carrel@sataski.com

- M. Philippe SAGE, Maire d'OZ - Mairie - 34 route d'Oz 38114 OZ EN OISANS - secretariat@mairie-oz.fr

A2025C16318



Commune de REAUMONT

Approbation de l'élaboration du Plan Local d'Urbanisme de Réaumont

Par délibération N° 14/2025 en date du 24 mars 2025, le conseil municipal de la commune de REAUMONT a approuvé l'élaboration du Plan Local d'Urbanisme de la commune.

La délibération est affichée en Mairie pendant un mois à compter du 25 Mars 2025.

Le dossier de PLU est tenu à la disposition du public en Mairie aux jours et heures d'ouverture ainsi que sur le site internet

<https://mairie-reaumont.fr/>



Commune DE VAUJANY

Avis d'enquête publique Elaboration du plan local d'urbanisme (PLU)

ARTICLE 1 :

Par arrêté n°2025-02 en date du 24/03/2025 le Maire de la Commune de Vaujany a ordonné l'ouverture d'une enquête publique portant sur l'élaboration du Plan Local d'Urbanisme de la commune de Vaujany.

Le projet de révision de PLU de la commune de Vaujany mis à l'enquête publique vise à :

- Promouvoir un développement équilibré consolidant la structure en chapelet des villages et hameaux de Vaujany ;
- Soutenir le développement touristique, fondement de la dynamique économique et démographique ;
- Assurer le renouvellement ainsi que la modernisation du domaine skiable et poursuivre le développement d'un tourisme « 2 grandes saisons » ;
- Diversifier l'offre des hébergements touristiques au sein des hameaux et villages ;
- Compléter l'offre d'habitat des hameaux et villages par la diversification et l'adaptation du parc aux besoins des nouvelles populations ;
- Accompagner le développement de l'habitat et des hébergements touristiques par de nouveaux équipements et services ;
- Poursuivre la politique menée en matière de déplacements en limitant autant que possible la circulation au sein de la station (organisation du stationnement, développement des transports en commun inter-hameaux, liaisons piétonnes, ...) ;
- Préserver les secteurs de pâturages, garant de l'identité rurale de Vaujany ;
- Préserver les qualités paysagères à grande et petite échelle ainsi que les grands équilibres du territoire (massif des Grande Rousse, cascades, lacs d'altitude, etc.).

Il sera donc procédé, du 14 avril 2025 10h00 au 23 mai 2025 17h00, à une enquête publique portant sur l'élaboration du Plan Local d'Urbanisme de la commune de Vaujany pour une durée de 40 jours, sous la responsabilité du Maire, à qui toutes les informations sur le dossier pourront être demandées.

ARTICLE 2 :

Madame Ghislaine SEIGLE-VATTE a été désignée en qualité de commissaire enquêtrice et Madame Dominique GREMEAUX en qualité de suppléant, par Monsieur le Président du Tribunal Administratif de Grenoble par décision N°E25000035/38 du 3 mars 2025.

ARTICLE 3 :

Pendant toute la durée de l'enquête, le public pourra prendre connaissance du dossier d'enquête publique (incluant l'évaluation environnementale et l'avis de l'autorité environnementale sur le Plan Local d'Urbanisme de Vaujany) :

Pour la version papier :

- **En Mairie**, 11, route de la Cour Basse, 38114 Vaujany, **aux jours et heures d'ouverture habituels** (sauf jours fériés et jours de fermetures exceptionnels), soit du lundi au vendredi de **10h00 à 12h30 et de 13h30 à 17h30**.

Pour la version numérique :

- **Sur le site internet de la commune** à l'adresse suivante :

<https://www.mairie-de-vaujany.fr> - rubrique urbanisme

- **Sur le site du registre dématérialisé** à l'adresse suivante :

<https://www.registre-dematerialise.fr/6125/>

- **Sur un poste informatique mis à disposition du public gratuitement, en Mairie**, 11, route de la Cour Basse, 38114 Vaujany, **aux mêmes jours et horaires que ceux décrits ci-dessus pour la consultation du dossier en version papier.**

ARTICLE 4 :

Pendant toute la durée de l'enquête soit du **lundi 14 avril 2025 10h00 au vendredi 23 mai 2025 17h00**, le public pourra consigner ses observations, propositions et contrepropositions :

- **Sur le registre d'enquête publique**, établi sur feuillets non mobiles, cotés et paraphés par la commissaire enquêtrice, tenu à disposition du public en Mairie, 11, route de la Cour Basse, 38114 Vaujany, **aux mêmes jours et horaires que pour la version papier du dossier et le poste informatique**

(voir article 3). Ces contributions seront également mises en ligne sur le registre dématérialisé.

- **Sur le registre d'enquête dématérialisé :**

<https://www.registre-dematerialise.fr/6125/>

- **En les adressant par courrier électronique** à l'adresse sécurisée suivante : enquete-publique-6125@registre-dematerialise.fr ; ces contributions transmises par courrier seront publiées dans les meilleurs délais sur le registre dématérialisé. Elles seront également annexées au registre d'enquête publique ;

- **En les adressant par voie postale** à la commissaire enquêtrice au siège de l'enquête : Mairie de Vaujany à l'adresse suivante : Madame Ghislaine SEIGLE-VATTE, commissaire enquêtrice - Mairie de Vaujany, 11, route de la Cour Basse, 38114 Vaujany. Elles seront également annexées au registre d'enquête.

ARTICLE 5 :

Madame Ghislaine SEIGLE-VATTE, commissaire enquêtrice, se tiendra à la disposition du public en Mairie, 11, route de la Cour Basse, 38114 Vaujany, pour recevoir les observations écrites ou orales aux jours et heures suivants :

- **Permanence n°1 : lundi 14 avril 2025 de 10h à 12h**

- **Permanence n°2 : samedi 3 mai 2025 de 10h à 12h**

- **Permanence n°3 : mercredi 14 mai 2025 de 14h à 17h**

- **Permanence n°4 : vendredi 23 mai 2025 de 14h à 17h**

Madame Ghislaine SEIGLE-VATTE, commissaire enquêtrice sera également joignable à l'adresse mail suivante :

- enquetepubliqueplu@vaujany.fr . **Cette adresse ne pourra pas être utilisée pour procéder au dépôt des contributions à annexer au registre d'enquête publique.**

ARTICLE 6 :

A l'expiration du délai d'enquête, Madame Ghislaine SEIGLE-VATTE, commissaire enquêtrice procédera à la clôture de l'enquête et rencontrera sous huit jours le Maire ou son représentant et lui communiquera ses observations consignées dans un procès-verbal de synthèse. Le Maire disposera d'un délai de 15 jours pour produire ses observations éventuelles.

Madame Ghislaine SEIGLE-VATTE, commissaire enquêtrice disposera d'un délai de trente jours à compter de la date de clôture de l'enquête publique pour établir et transmettre au Maire, son rapport et ses conclusions motivées ainsi que l'exemplaire du dossier de l'enquête déposé en Mairie, accompagné des registres et des pièces annexées.

ARTICLE 7 :

Au terme de l'enquête et des conclusions émises par la commissaire enquêtrice le Conseil Municipal de Vaujany se prononcera par délibération sur l'approbation de l'élaboration du PLU de la commune de Vaujany, éventuellement modifiées pour tenir compte des avis qui ont été joints au dossier d'enquête, des observations du public et du rapport de la commissaire enquêtrice.

Le Plan Local d'Urbanisme sera ensuite transmis à l'autorité compétente de l'Etat.

ARTICLE 8 :

L'arrêté d'ouverture d'enquête publique fixant les modalités de l'enquête est affiché pendant un mois en Mairie.

Fait à Vaujany, le 24 mars 2025,

Le Maire, Yves GENEVOIS.

A2025C16317



COMMUNE DE REAUMONT

AVIS D'INSTAURATION DU DROIT DE PREEMPTION URBAIN

Délibération instaurant le droit de préemption urbain sur la commune de Réaumont

Le public est informé que par délibération N° 15/2025 du 24 Mars 2025, le conseil municipal de Réaumont a instauré un Droit de Préemption Urbain sur certains périmètres de la commune : se référer au plan annexe 6.5. du Plan Local d'Urbanisme.

Cette délibération est affichée pour une durée minimale d'un mois en Mairie.

CLAIX



Magnifique maison d'architecte construite en 1999, située sur les hauteurs de Claix sur un terrain de 1101m², dans un environnement paisible en pleine nature. Cette propriété unique de 168m² offre une vue sur les montagnes environnantes, tout en étant idéalement placée à seulement cinq minutes du village et de toutes les commodités.

PRIX : 795 000€ ☎ 06 87 14 03 25
 KLEIN IMMOBILIER
klein-immobilier.com

SAINT-ISMIER



Saint Ismier, calme et vue dominante pour cette maison d'architecte de 162m² habitables, 64m² de dépendances en sus. 5 chambres, 2 de plain-pied, séjour de 35m² avec cheminée. Maison à moderniser, avec du potentiel ! Panneaux photo voltaïques, terrain de 1375m² joliment arboré, classe énergétique D.

Prix : 670 000€ ☎ 06 71 27 54 34
 IMMOBILIER DU BONHEUR - Dominique Benteo

GRENOBLE



Magnifique maison de ville nichée dans un écrin de verdure à l'arrière du cours Berriat, un très beau jardin joliment arboré exposé plein Sud et un autre avec terrasse côté cuisine sans vis à vis pour un total de 581m². Énormément de charme pour ces volumes de 186m², une grande cuisine et 5 chambres. + annexes extérieures. DPE F

PRIX : 670 000 €

GRENOBLE

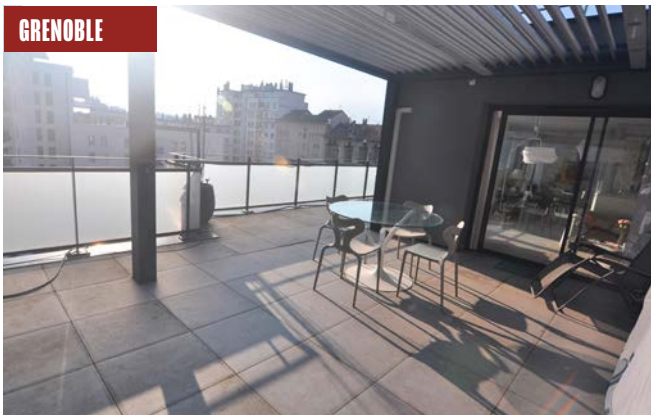

Attique penthouse au cœur de Championnet, T4/T5 d'exception 105m² posé sur le toit, dernier étage, immeuble BBC, ascenseur PMR. Terrasse dominante 47m² S/O vue Vercors. Rue calme. 3/4 chambres plus un séjour/cuisine de 47m². chauffage PAC + Gaz, DPE : C. Place de parking privé en option. Contact A.Tavernier.

Prix : 565 000€ ☎ 06 01 04 21 44
 AGENCE MARCHETTI - Grenoble

SAINT-ISMIER



Demeure de 1973, surface habitable de 108 m² + 40 m² de combles divisibles, une surface totale de 269 m², le tout édifié sur un terrain plat de 1 303 m² clos et arboré, piscinable. Rez-de-chaussee : garage (49 m²) avec porte automatique, buanderie et toilette. 1^{er} étage : salon, cuisine indépendante et fonctionnelle, 3 chambres spacieuses, salle d'eau et WC séparé.

Prix : 549 000€ ☎ 04 72 24 02 26
 HABITAT CONSEIL IMMOBILIER - Montbonnot

Des solutions de stockage de la conception à l'installation dans vos locaux.



Plateforme de stockage, rayonnages et cloisons grillagées



Plateforme de stockage XLS



Rayonnage léger ProfilTUB et tables de travail



Rayonnage léger ProfilTUB avec dessus fils



Rayonnage mi-lourd ProfilRAC



Rayonnage à palettes ProfilPAL et rayonnage en Cantilever



PASSEZ À l'aCte!

conseils 100% authentiques ✨



PAS DE PROJETS FAMILIAUX
sans notaire

AYEZ LE DE-CLIC >>

Pacs | Mariage | famille recomposee | Adoption | PMA | Donation | **Conseils**



[WWW.passezalacte.COM](http://www.passezalacte.com)

